magazyn

Słowo ludu

23.I.1998R. ROK XLVIII NR 2008 (14620) 350-400 NR INDEKSU SPRZEDAŻ ŁĄCZNIE Z GAZETĄ

DOŚĆ ZABIJANIA

GWIAZDA Z URODZENIA

HOROSKOP DLA CIEBIE

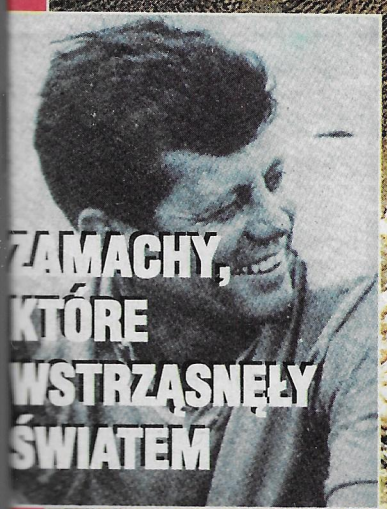

ZAMACHY, KTÓRE WSTRZĄSNĘŁY ŚWIATEM

MIASTO BEZ BOHEMY

- Bycie oryginalnym w tym mieście oznacza bycie kimś innym, czyli nikim - uważa pisarz Andrzej Lenartowski

Dziś prawdziwej bohemy w Kielcach już nie ma. Ale czy kiedykolwiek była? I niby z jakiej racji?

MIASTO BEZ BOHEMY

Gdyby trzymać się słownikowej definicji, bohema jest środowiskiem artystycznym, które odznacza się swobodnym i ekscentrycznym trybem życia, wymierzonym przeciw obowiązującym konwenansom. Takiej cyganerii artystycznej próżno w Kielcach szukać. Zdarzają się natomiast zapadające w pamięć oryginały, nie tylko w malarskich galeriach, ale także na ulicy i w kawiarniach. Są to jednak przypadki pojedyncze, odosobnione. - Bycie oryginalnym w tym mieście oznacza bycie kimś innym, czyli nikim - uważa pisarz Andrzej Lenartowski. - W najlepszym razie jesteś traktowany jak świr, Żyd albo alkoholik.

Wspomnień czar

Kielce są miastem pozbawionym jakiejś szczególnej tradycji artystycznej. Przed wojną ton życiu kawiarnianemu nadawali prawnicy i rzemieślnicy, artystów prawie nie było, nawet teatr nie miał swojego zespołu, a za ekscentryka uchodził bukinista nazwiskiem Icek Chitler, który prosił o papierosa przechodniów w parku. Dopiero w latach 60., gdy powstały Klub i Teatr Dziennikarza, a potem teatralna „Dziurka", miasto się ożywiło, tak że do dzisiaj sporo osób z sentymentem wspomina tamte czasy. Łamanie konwenansów naturalnie nieodłącznie związane było ze spożywaniem alkoholu. Właśnie będąc na dopingu grupa kieleckich artystów, z dominacją literatów, na początku lat 70. zdobyła i rozbroiła posterunek MO w Bodzentynie. To jedna z głośniejszych historii, za którą zresztą artystów ukarano, chociaż nie było to więzienie.

Znaki szczególne

Artysta-oryginał, oprócz niecodziennego zachowania, zwykł posiadać znaki szczególne. Świętej pamięci pisarza Zbigniewa Nosala wyróżniała ogolona na łyso głowa; taką fryzurę przejął od buddyjskich mnichów, u których gościł w Wietnamie. Również nieżyjący już artysta plastyk Adolf Wajncetel-Wański widywany był na mieście w długiej pelerynie. Charakterystyczna długa broda zdobi lub zdobiła oblicze literatów: Ryszarda Miernika, Andrzeja Lenartowskiego i Zdzisława Antolskiego. Ten ostatni uważany jest za najwyższego poetę w kraju. Słusznym wzrostem, a przy tym mocnym i krzykliwym głosem odznacza się plastyk, a ostatnio głównie marszand Adam Wolski. Potrafi wrzasnąć aż miło. Brodaty jest Bogumił Wtorkiewicz, podający się za poetę i konesera sztuki, zwłaszcza zaś płci przeciwnej. Z racji brody Wtorkiewicz przebiera się raz do roku za Mikołaja, a z racji swych uzdolnień i zasług nosi ksywę „Nobel". Jeśli wierzyć laureatowi, należącemu do tajemniczej Międzynarodowej Akademii Sztuki w Paryżu, nagroda Nobla jest jedną z nielicznych, której jeszcze nie dostał. Sęk tylko w tym, że w Kielcach chyba nikt nie zna jego poezji, co może świadczyć, że miasto nie dorosło do mistrza.

Dodajmy, że znakiem szczególnym oryginała nie musi być wyłącznie element stroju lub wyglądu. Zmarła przed kilku laty pisarka Agnieszka Barłóg na przykład miała zawsze przy sobie butelkę z piołunówką, nalewką, którą częstowała każdego, kto akurat był w pobliżu. Z kolei poeta i wydawca Stanisław Nyczaj zwykle dzierży w ręku dużą teczkę albo torbę z książkami.

Kawiarniany świat

Cyganeria wiąże się przede wszystkim z kawiarniano-barowym światem. Ten jednak jest w Kielcach dość mały, jeśli w ogóle istnieje. W wymienionych już lokalach, jak Klub Dziennikarza czy „Dziurka", często można było spotkać w latach 70. m.in. malarzy Krzysztofa Jackowskiego i Henryka Papierniaka, literata Miernika z rzeźbiarzem Jerzym Fronczykiem, Nosala. W następnych latach, po zlikwidowaniu obu kawiarni ich rolę, z różnym skutkiem, starały się przejąć „Sołtyki", kawiarnia pałacyku

Zielińskiego, a całkiem niedawno kawiarnia w Teatrze im. Żeromskiego. - W momencie kiedy zniknęła teatralna kawiarnia, nie ma gdzie pójść - ubolewa Lenartowski. - Ja peregrynuję. Próbowałem znaleźć sobie miejsce w barze w magistracie, lecz tam nie można palić, o piciu alkoholu nie wspominając. W Kielcach nie ma bohemy i nigdy nie było. Nie mitologizowałbym „Dziurki". Kawiarnie to nie wszystko, poza nimi potrzebny jest jeszcze wsad, czyli substancja ludzka.

Przeważa młodzież

Plastyk Sławomir Golemiec, znany powszechnie jako Pucek, sądzi, że

- Sądzę, że w tej chwili środowisko muzyczne może stworzyć w Kielcach coś na kształt bohemy - twierdzi Pucek.

szansę na odrodzenie stolikowo-artystycznego świata miała letnia kawiarnia w pałacykowym ogrodzie. - Tam zaczynało się rodzić życie twórcze, ludzie lubili przychodzić do ogrodu nie tylko dla piwa, ale żeby pogadać i posłuchać muzyki - mówi. - Teraz rzeczywiście trudno o dobre miejsce. „Karczma" jest mała, zresztą niewielu artystów dzisiaj chodzi po knajpach. I to nie tylko sprawa pieniędzy. Środowisko jest rozbite jeszcze od stanu wojennego, związki twórcze są słabe. W kawiarniach przeważa więc młodzież, rzadko można natknąć się na tak ciekawą postać, jak historyk prof. Zbigniew Góralski, który przy kawiarnianym stoliku pisał książki, a pytany, dlaczego robi notatki w trzech kolorach, wyjaśniał: jeden kolor po polsku, drugi po francusku, a trzeci po niemiecku.

Kieleccy artyści, szczególnie ci nie najmłodsi wiekiem, gdy już wyjdą z domu, chodzą swoimi ścieżkami i wszystko, co zrobią, to na własny rachunek, a nie cyganerii. Nie ma wspólnej eksplozji pomysłów, twórcze idee rodzą się raczej w domowym zaciszu. - Sądzę, że w tej chwili środowisko muzyczne może stworzyć w Kielcach coś na kształt bohemy - twierdzi Pucek.

Na razie można liczyć na „solistów": że zamieszają, wprowadzą element baśniowy w szarą rzeczywistość,

- Życie artystyczne w mieście jest mizerne - ocenia aktor Michał Szkóp

jak mawiał Jan Himilsbach. Wśród kieleckich oryginałów elementem napływowym jest aktor Michał Szkóp, który dwa lata temu po skończeniu szkoły teatralnej w Łodzi, został zatrudniony w kieleckim teatrze. Jeśli brakowało mu pieniędzy i chciał wziąć coś na kredyt w zaprzyjaźnionym sklepie, organizował „napad". Ubierał się wtedy w pelerynę, zakładał maskę i z pistoletem-atrapą w ręce wbiegał do środka krzycząc: „to jest napad". Kredyt dostawał. Ostatnio jednak zaprzestał praktykować tę metodę, gdyż sklep zamknięto.

- Życie artystyczne w mieście jest mizerne - ocenia aktor. - Gdyby nie paru ludzi, których tu poznałem, nie byłoby właściwie co robić.

Michał Szkóp zamierza pozostać w Teatrze im. Żeromskiego do końca sezonu. Potem wraca do Łodzi. Kielcom ubędzie jeden z oryginałów, których nie ma przecież wielu.

GRZEGORZ KOZERA
zdjęcia: Piotr Polak

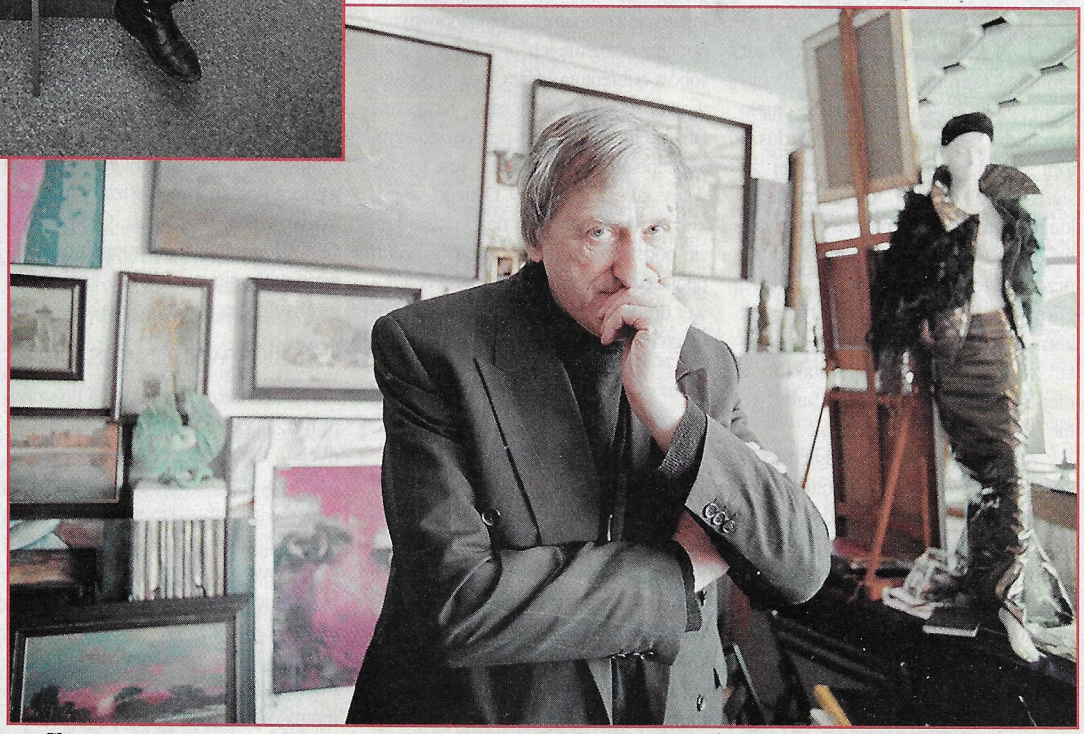

Słusznym wzrostem, a przy tym mocnym i krzykliwym głosem odznacza się plastyk, a ostatnio głównie marszand Adam Wolski

„Płonie ognisko i szumią knieje" - jędrzejowscy harcerze w Beskidzie Żywieckim

Olga z poprawczaka uczy tańców niepełnosprawne dzieci z Jędrzejowa. Olga ma duszę organizatorki. Berta nie rozumie, dlaczego Olga znalazła się w zakładzie poprawczym - chociaż jest z nich wszystkich najmądrzejsza

ODKRYWCY NIEZNANEGO ŚWIATA

NIE ma to jak zwykły kuchenny piec. Wiatr szumi w kominie, czajnik z wrzątkiem gada basem, przyjemne ciepło rozchodzi się wokół i ludzka dusza topi się jak wosk. W poczerniałej ze starości belkowanej kuchni studenckiego schroniska, harcmistrz Krzysztof Broda, kierownik wydziału „Nieprzetartego Szlaku" w Kwaterze Głównej ZHP, opowiada o tym, jak pomysł wyprawy do „nieznanego świata" zrodził się podczas kontaktów z niepełnosprawnymi, którym kalectwo nie przeszkadza żyć aktywnie.

- Do harcerstwa przyciąga nie tylko potrzeba przyjaźni i braterstwa - twierdzi druh Broda. - To jedna z nielicznych organizacji, dzięki którym młody człowiek może przeżyć wspólnie z innymi niezwykłą przygodę. Taką przygodą jest odkrywanie nieznanego świata. Nie ma znaczenia, że ten świat funkcjonuje tuż obok.

Program „Odkrywcy nieznanego świata", opracowany przez nas w Kwaterze Głównej ZHP, zakłada świadomą integrację z osobami niepełnosprawnymi, poprzez poznanie ich problemów, sposobów odbierania świata. Bez tej podstawowej wiedzy - stwierdza Krzysztof Broda - integracja jest pustym słowem, a niepełnosprawny nadal jest traktowany jako ktoś gorszy. Dlatego w pakiecie rozesłanym do drużyn znajdują się podstawowe informacje o grupach upośledzeń, nieznane słownictwo, a nawet uproszczony słownik języka migowego i alfabet Braille a."

W „Chatce Dobrodziejów"

To była po trosze dla wszystkich wyprawa w nieznane. Dla niepełnosprawnych dzieci z 19 Drużyny im. Janusza Korczaka przy Społecznym Ośrodku Szkolno-Wychowawczym w Jędrzejowie i ich opiekunów, którzy po raz pierwszy znaleźli się w studenckim schronisku „Chatka Dobrodziejów" w Sopotni Wielkiej w Beskidzie Żywieckim.

Dla pomysłodawcy programu hm Krzysztofa Brody, który do Sopotni przywiózł, w ramach integracji, dziewczyny ze Schroniska dla Nieletnich i Zakładu Poprawczego w Falenicy.

A wreszcie dla reportera. Perspektywa spędzenia kilku dni w górskim schronisku w towarzystwie dziewczyn z poprawczaka i upośledzonych dzieci trochę mnie przerażała. Okazało się, że nieznany świat osób niepełnosprawnych może się stać bliski i zrozumiały, jeżeli tylko zechce się go zaakceptować.

Odkrywanie lepszego

W chatkowym salonie Olga z poprawczaka w Falenicy uczy integracyjnych tańców dzieci z Jędrzejowa. Muzyka jest piękna, a kroki proste, więc włączamy się razem z druhną Marią Mioduszewską, kwatermistrzem jędrzejowskiego hufca. Podajemy sobie dłonie. Po prawej stronie mam Monikę z rękami pociętymi sznytami, z drugiej Basię z upośledzeniem umysłowym. Kiedy kończymy jeden taniec, mamy ochotę na kolejny.

Olga ma duszę organizatorki. Z zapałem wypisuje słowa nowej piosenki na wielkim kartonie. Zawiesza na ścianie i za chwilę z akompaniamentem gitary rozbrzmiewa wspólny śpiew: „Zgubione marzenia, odnalezione marzenia".

15-letnia Berta nie rozumie dlaczego Olga znalazła się w zakładzie. - Jest najmądrzejsza, bardzo dobrze się uczy. Powinna mieszkać w domu. - Ja tam wolę poprawczak - kwituje Berta. - W domu mama przepija rentę ojca, zasłużonego wojskowego. Odcięto prąd i gaz. Jak skończę szkołę zostanę fryzjerką, otworzę własny zakład - snuje marzenia.

Gosia ukradkiem ociera oczy podczas konkursu na najlepiej zaśpiewaną piosenkę. 6-letnia Dagmara przypomina jej siostry pozostawione w domu. Gosia do Sopotni przyjechała na osobistą odpowiedzialność druha Krzysia. Jest pensjonariuszką Schroniska dla Nieletnich. W listopadzie czeka ją sprawa sądowa za ucieczki z domu.

Naukowe podejście druha Dziopy

Przedzieranie się przez śniegowe zaspy podczas biegu harcerskiego w górach przypomina zdarzenia sprzed bez mała 40 lat, kiedy narodził się w Rabce „Nieprzetarty szlak". Jego zadaniem była realizacja celów ideowych i wychowawych ZHP wśród dzieci niepełnosprawnych.

Na mecie biegu okazuje się, że harcerze z Jędrzejowa nie znaleźli ukrytego w lesie kubka, za to najszybciej rozpalają ogień. Herbata ugotowana w pożyczonym od dziewczyn z Falenicy kubku jest pyszna.

Druh Jerzy Dziopa podchodzi do problemu naukowo: - Nadrzędnym celem pracy harcerstwa wśród dzieci upośledzonych jest pomoc w rewalidacji tych dzieci, służąca wszechstronnemu rozwijaniu ich osobowości, przysposabianiu ich do pracy, udziału w życiu społecznym. W naszym ośrodku przebywają dzieci z upośledzeniem umysłowym umiarkowanym i lekkim, dodatkowo niektóre z nich pochodzą z rodzin niewydolnych wychowawczo, bardzo ubogich. Obozy i wycieczki są często jedyną formą poznawania świata.

Na smutek - druhna Krystyna

Druh Jurek, jak mało kto, umie się dogadać ze swoimi harcerzami. Chłopcy z zapałem ściągają z lasu suche drzewo na opał do chatkowej kuchni, noszą prowiant. Wyprawa po drzewo najbardziej podoba się Stasiowi ze wsi pod Sędziszowem. W drużynie i ośrodku jest od niedawna. Nie pociągają go śpiewy i tańce, natomiast rąbanie drzewa to zajęcie godne gospodarza.

W przygotowywaniu i podawaniu posiłków pomagają Zenonie Kwiecień dziewczynki. Pani Kwiecień, mimo że ma już dorosłe wnuki, lubi harcerskie życie. Na letni obóz w Białogórze nie może się doczekać, z łatwością znosi spartańskie warunki i ciężkie podejście do chatki. - Druhno, bo Marcin dłubie w zębie i krew mu się leje - do Krystyny Kwiecień- - Dziopy przychodzi się z wszystkimi problemami jak do mamy. Nie tylko potrafi wyleczyć, ale i osłodzi smutek cukierkiem. Nikt lepiej od niej nie rozumie potrzeb niepełnosprawnego dziecka.

Rozwalanie muru

Przy kominku nadal trwa dyskusja merytoryczna. Wydawać by się mogło, że formuła NS jest wystarczająca dla zaangażowania niepełnosprawnych dzieci. Zdaniem Krzysztofa Brody, dla wielu dostęp do takiej działalności jest zamknięty. Poza tym często zamyka się niepełnosprawnych wyłącznie w ich własnych kręgach.

- Wyjściem z tej sytuacji jest szeroko rozumiana integracja, chociaż nie twierdzę, że realizacja programu „Odkrywcy nieznanego świata" zlikwiduje wszystkie bariery dzielące niepełnosprawnych od świata zdrowych.

Wiosną ubiegłego roku w ośrodku Kwatery Głównej ZHP na „Głodówce" odbył się pierwszy kurs „Odkrywcy Nieznanego Świata" przeznaczony dla namiestników. Przez osiem dnia kursanci z całej Polski uczyli się jak organizowac zbiórki, gdzie szukać motywacji, jak zdobywać fundusze. Po zajęciach burzyli mur dzielący ich od świata niepełnosprawnych. Obecnie program realizuje 150 drużyn z całej Polski.

Harcerstwo to szansa

Druh Krzyś harcerstwo i eksperymenty ma we krwi. Poza pracą w Kwaterze Głównej ZHP uczy języka polskiego w Falenicy. Pomysł założenia w zakładzie poprawczym drużyny harcerskiej wydawał się na początku karkołomny -wspomina. - Do tej pory moje dziewczyny w organizacyjnych mundurach spotyka ironiczny śmiech. Uważam, że

Druh Krzysztof grzeje się w cieple kuchennego pieca

każda metoda resocjalizacji jest do przyjęcia, a harcerstwo nadaje się do tego wyjątkowo. Sędziowie wydający zgodę na opuszczenie zakładu nie widzą nic złego w tym, że dziewczyny wyjeżdżają na integracyjne obozy, wycieczki i zimowiska. Często po raz pierwszy widzą normalny świat. W jakiś sposób one także są upośledzone. Sam poprawczak nie daje możliwości pełnej resocjalizacji. Trudno bowiem zmienić ich dotychczasową postawę, skoro nie znają prawidłowych wzorców zachowania „zwykłej" młodzieży. Przyjazd do chatki był być może jedyną szansą, by poczuć ciepło domowego ogniska.

BEATA ZNOJKOWA

zdjęcia: autorka

Listy do moich przyjaciół

KOCHANY MARIANIE (II)

Cieszy mnie każdy list od Ciebie. Można by pomyśleć, że ludzie tak różnie jak my oceniający rzeczywistość, poza sprzeczką nie powinni mieć sobie nic do powiedzenia.

Posądzam Cię o to, że jesteś „zawodowym malkontentem", ale z drugiej strony samo to, że lubisz ze mną korespondować, jakkolwiek by było Twoim antagonistą i że nigdy nie pomijasz okazji porozmawiania ze mną, może świadczyć o tym, że Cię Twoje malkontenctwo zaczyna nużyć.

Rozróżniam dwa rodzaje złych humorów: tj. uzasadnione i wydumane. Te uzasadnione to są spontaniczne odruchy obrony przed niespodziewaną agresją ze strony otoczenia. Te odruchy, jako całkowicie naturalne, nie szkodzą ani naszej moralności, ani naszemu zdrowiu. W życiu Pana Jezusa Ewangelia opisuje takie właśnie reakcje Mistrza, który się posuwa aż do rękoczynów wobec kupczących w świątyni.

Złymi, szkodliwymi humorami nazywam stan przygnębienia na myśl o tym, że na świecie nie tak układają się stosunki międzyludzkie, jakbyśmy sobie życzyli. Ten sposób nastawienia do życia nazywam jednym słowem: malkontenctwo. Poddanie się tym odczuciom jest bardzo szkodliwe i dla zdrowia fizycznego, a jeszcze bardziej dla równowagi moralnej - osobistej, jak i całego społeczeństwa.

Kiedy w życiu codziennym atakuje nas pokusa ulegania wydumanym złym humorom? Wydaje mi się, że wtedy, gdy mnie doprowadzają do białej gorączki zarządzenia poszczególnych ministrów, choć nie mam żadnych gwarancji, że moje koncepcje nie byłyby bardziej szkodliwe dla całości zarządzania. Niejednemu spędza sen z oczu zmartwienie, że policja nie jest dość sprawna w ściganiu przestępców. Zapominam przy tym, że łatwiej jest zabić słonia znienacka korkowcem niż się obronić przed niespodziewanym atakiem.

Trzeba być bardzo naiwnym, aby sądzić, że może zaistnieć ktoś na świecie, kto będzie mógł działać bezbłędnie.

W Piśmie Świętym w listach św. Jana jest zdanie pełne pociechy i wyrozumienia dla naszej słabości: „Kto mówiłby, że jest bez grzechu - jest kłamcą". Myślę, że „bez grzechu" należy rozumieć: „bez popełniania błędów w postępowaniu".

Nie jestem zwolennikiem likwidacji wszelkiej krytyki. Nie co innego, jak krytyka dźwiga sztukę na coraz wyższy poziom. Jeszcze bardziej potrzebna i uzasadniona jest krytyka w sztuce zarządzania państwem. Zagwarantowana wolność dla krytyki wobec posunięć rządu jest fundamentem systemów demokratycznych, które dziś uznajemy za najbardziej korzystne dla obywateli.

Wydaje mi się, że musi być spełniony jednak konieczny warunek, aby wolność krytykowania nie stała się udręczeniem dla całego społeczeństwa i poszczególnych obywateli.

Tym warunkiem jest szacunek dla tego, którego mam zamiar krytykować. Muszę porównać zakres wiedzy i doświadczenia krytykowanego i mój własny. Muszę przewidzieć, jakie mogą nastąpić skutki po ujawnieniu mego negatywnego stanowiska. Należałoby też dokładnie sprawdzić czy bardziej mi zależy na własnych korzyściach, czy na dobru społecznym. Jednym słowem, jeśli w mojej krytyce braknie miłości i pokory, to moje działanie, szumnie reklamowane jako działanie dla dobra społecznego, okaże się nieproduktywnym brząkaniem miedzi, a może nawet szerzeniem anarchii.

Jakże dokładnie o tym mówi św. Paweł w hymnie o miłości: gdybym nawet ciało wydał na spalenie, rozdał majątek własny i miał przy tym wszelką wiedzę, nawet wiarę, co góry przenosi, a brakłoby miłości, to się okażę najwyżej cymbałem brzmiącym.

Przyznam Ci się szczerze, że ile razy ulegam pokusie, aby rządzących krytykować, to natychmiast uszy moje odbierają dźwięki brzęczącej miedzi.

Czy ty tego nie widzisz, jak krytyka bez miłości niszczy morale całego społeczeństwa polskiego? Myślę, że każdy malkontent dokonuje tego spustoszenia we własnej duszy, a potem u innych.

Na zakończenie mała przypowieść o bezproduktywnym, bo bez miłości i bez pokory krytykanctwie.

Ukończono wreszcie malowanie wnętrza kościoła. Projektantem i wykonawcą był artysta znany i podziwiany nawet we Włoszech. Komisja kurialna miała za zadanie odebrać pracę, co się właściwie streszczało do stwierdzenia, że prace zostały wykonane zgodnie z projektem. Pośród członków komisji znalazł się wykształcony, ale młody, niedoświadczony osobnik, który uważał, że do jego obowiązków należy wtrącić choć jedną negatywną ocenę. Nie mając jednak odwagi, aby skierować swoje zastrzeżenia wprost do artysty, bo liczył się z jego powszechnie znanym autorytetem, poprosił proboszcza na stronę i szepnął mu do ucha: „Księże proboszczu, te paski kolorowe pod samym gzymsem namalowałbym nieco węższe".

Proboszcz, pełen wyrozumienia dla młodzika, odpowiedział żartobliwie i z politowaniem: „A ja namalowałbym je nieco szersze". Skrzywił się upokorzony świeżo upieczony znawca sztuki kościelnej, który nie zdążył jeszcze nabyć sztuki pokory i miłości.

Czyż to moje pisanie nie jest niczym innym, jak krytykanctwem? Chyba tak. Biję się w piersi, bo jest przecież tak, jak wyżej napisałem: „Kto mówiłby, że jest bez grzechu, jest kłamcą". Nie chcę uchodzić za kłamcę, a o odrobinę miłości nieustannie Boga proszę.

Jak mam nie kochać tego zabałaganionego świata, skoro we własnym sercu odnajduję tyle nielogiczności, nieporadności, niekonsekwencji. A jednak, pomimo mej grzeszności, jestem, jak każdy z nas ludzi, przedmiotem miłości Boga. Jestem Ci bliski.

ks. STANISŁAW KUDELSKI

Zaczęło się od tego, że zepsuła się gitara i Andrzej Kuczkowski, wówczas młodzik, próbował ją naprawić. W czasie roboty zrozumiał, że woli dłubanie niż granie. Tak narodził się lutnik

LUTNIK BAROKOWY

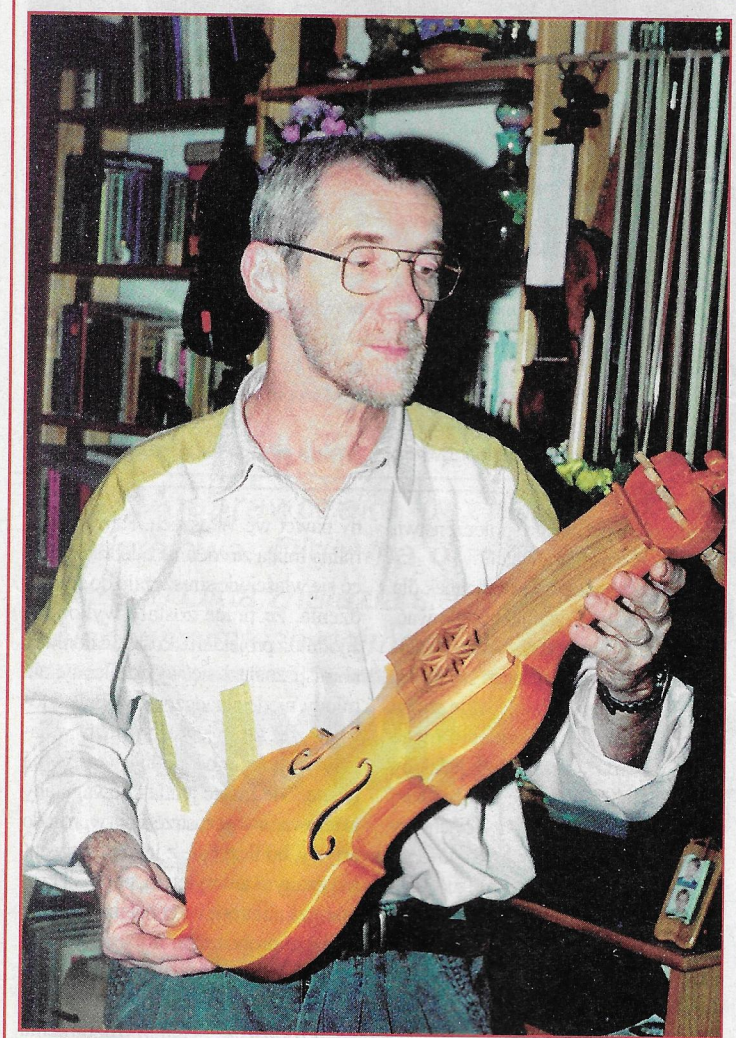

Być może suka zrobi jeszcze międzynarodową karierę

Zamiłowanie do muzyki miał po ojcu. Ojciec, elektronik z zawodu, był samoukiem. Od akordeonu przesiadał się do pianina, od pianina do siedmiostrunnej gitary na ukraińskim stroju. Z organkami radził sobie nie gorzej niźli Irek Dudek. Andrzej budził się i słyszał muzykę. Szedł spać - w mieszkaniu grało. Życie bez nut - życie niemożliwe.

Intuicja i praktyka

W studium muzycznym miał przedmiot: instrumentoznawstwo. Uczył się o budowie i akustyce instrumentów, ale szkolny kurs nie wystarczał, więc biegał po warszawskich antykwariatach, szukał książek i materiałów. Nie było ani jednych, ani drugich. Jakimś cudem trafił na „Słownik lutników polskich" Szulca - swą biblię i podręcznik. Resztę podpowiedziała wyobraźnia.

Mówi: - Lutnictwo jest rzeczą intuicji i praktyki. Do mistrzostwa dochodzi się wolno; każdy ma swoją własną drogę, swój własny sposób, swe własne tajemnice, o których nie przeczytasz w podręcznikach. Tych tajemnic, do których kluczem jest intuicja, trzeba strzec.

Dobry lutnik musi mieć muzyczny słuch, znać teorię muzyki (bo, gdy klient powie, że w jakiejś pozycji nie stroi kwinta, to trzeba wiedzieć o czym mówi), znać się na klejach, być stolarzem, rozróżniać gatunki drewna, posiąść doskonałą znajomość jego natury mikroskopowej. Na to składają się lata i dziesięciolecia.

- Teraz jestem mądry - mówi Andrzej Kuczkowski. - Biorę do ręki klocek i wiem wszystko.

Spoiwem jest pasja. Przydaje się odrobina szczęścia. Szczęściem Kuczkowskiego jest żona: chemik i biolog z zawodu. Dzięki niej domowy kurs technologii zaliczył na skróty.

- Żeby wyżyć, warto mieć drugi zawód - dodaje. - Pracowałem w „Desie", byłem kierowcą i dokerem. Rzuciłem to, gdy lutnictwo zaczęło przynosić zysk.

Kiedy zadźwięczy suka

W 1987 r. Instytut Sztuki PAN zorganizował w Zaborowie sesję poświęconą budowie instrumentów. Andrzej Kuczkowski wygłosił referat. - Pan jest właściwym człowiekiem - usłyszał nagle.

Nie był to głos boży, lecz konstatacja Ewy Dahlig - znakomitego muzykologa, znawczyni instrumentów. Ewa Dahlig opracowała projekt rekonstrukcji chordofonu, nazwanego od miejsca znalezienia w Płockiem - szesnastowiecznego instrumentu smyczkowego. A w Zaborowie zaproponowała Kuczkowskiemu zrekonstruowanie suki. Kłopot polegał na tym, że nie ocalał ani jeden egzemplarz, choć na suce, pochodzącej z XIII w. grywano jeszcze sto lat temu. Na szczęście zachował się szczegółowy rysunek Wojciecha Gresona z wyrysowaną obok skalą. Na tej podstawie Ewa Dahlig wykonała dokumentację.

Gra na suce (która zwisa pionowo z ramienia) wymaga opanowania techniki paznokciowej. Strun nie dociska się do gryfu opuszkami, lecz muska się boczną powierzchnią paznokci. W ten sposób gra w Polsce tylko jedna osoba: Maria Pomianowska, którą Andrzej Kuczkowski uważa za osobę fenomenalną. Pomianowska, wiolonczelistka, absolwentka konserwatorium, otrzymała w Indiach certyfikat gry na sarangi - tamtejszym narodowym instrumencie. Na suce gra wirtuozowsko. Wielu chciało tak grać, ale przeraziła ich technika, którą Maria demonstruje z zamkniętymi oczami.

Pomianowską i zespół złożony z fletu, bębna i cymbałów, oglądamy na wideo. Suka ma piękny ciemny melancholijny dźwięk. Aż dziw bierze, że ten dźwięk nie zrobił kariery światowej. Cały zespół brzmi trochę po irlandzku, ale Andrzej Kuczkowski zapewnia, że to muzyka z polskiego Mazowsza.

- Zbudowałem cztery suki, piątą będę kończył - mówi. - Pięć chordofonów płockich, jeden z nich jest w Oxfordzie. Wszystko na zamówienie.

Do robienia suk wziął się pan Butrym z Janowa Podlaskiego. Pierwszą wykonał na podstawie znaczka pocztowego. Butrym jest rolnikiem: prosto z pola idzie dłubać w drewnie. Na suce próbuje grać. Ale do Pomianowskiej mu daleko.

Skrzypce ze smoczą główką

W stanie wojennym warszawskie mieszkanie Kuczkowskiego stało się miejscem spotkań pasjonatów muzyki dawnej. Przychodziła Agata Sapiecha - skrzypaczka, obecnie szefowa zespołu „Il Tempo", wpadał Władysław Kłosiewicz - mistrz klawesynu (od kilku lat dyrektor festiwalu oper barokowych) i Marian Zalewski - świetny gambista. Przynosili zdobyte za granicą materiały o historii i budowie instrumentów, żarliwie dyskutowali. Dużo później, wraz z członkami zespołu „Il Tempo", zawitał do mieszkania Kuczkowskiego Simon Standage - angielski wirtuoz skrzypiec barokowych. Standage - grywający ze sławnymi orkiestrami Pinnocka i Hogwooda - uznawany jest w swojej kategorii za numer jeden w świecie.

- Na urodziny, zespół „Il Tempo"

Podobne mazanki dostał w prezencie słynny Simon Standage

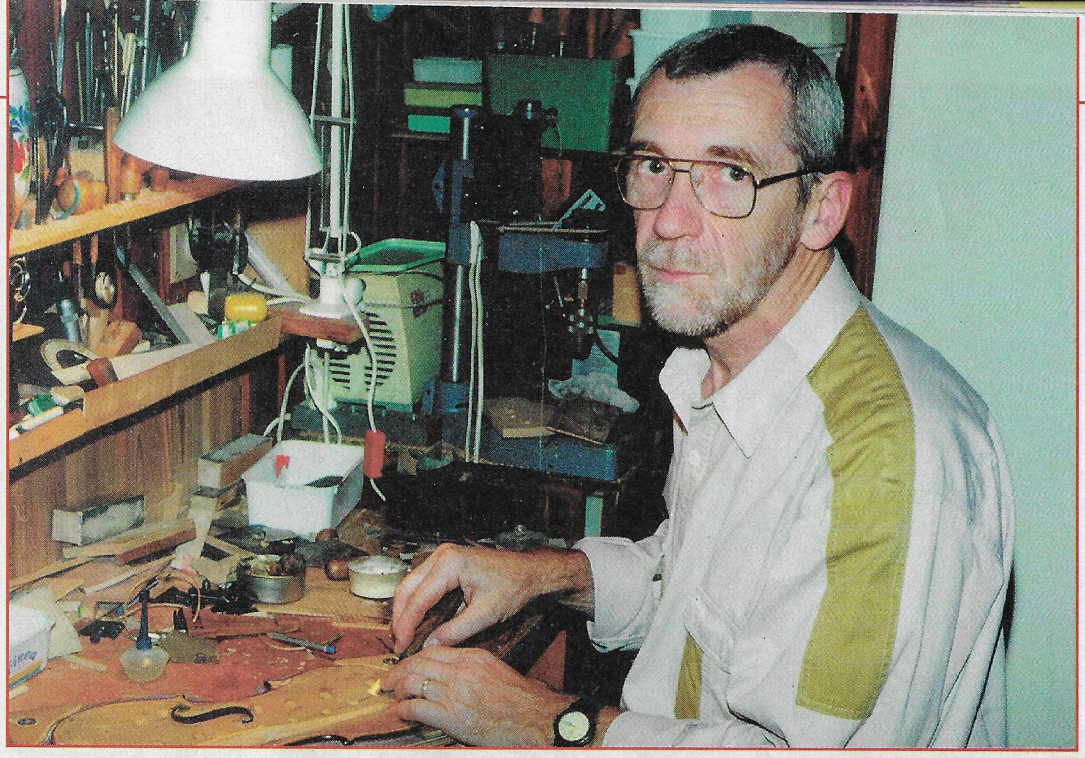

W warszawskim mieszkaniu Andrzej Kuczkowski wykonuje jedynie detale

postanowił zrobić mu niespodziankę - opowiada Kuczkowski. - Specjalnie dla Simona wykonałem mazanki polskie, ludowe skrzypki z Wielkopolski. Był rad i włączył je do swojej kolekcji.

Instrumentalny barok to główna pasja Kuczkowskiego. Robi skrzypce, gamby, wiolonczele, harfy i barokowe smyczki. Swoje pierwsze barokowe skrzypce wykonał dla Marii Dudzik z „Il Tempo".

Osiemnastowieczne skrzypce były subtelniejsze od instrumentów XIX i XX w. Miały bardziej delikatną belkę pod struną G i niższy podstawek. W skrzypcach współczesnych szyjka jest grubsza i dłuższa niż w dawnych, wklejona do korpusu pod kątem prostym. W związku z tym menzura struny barokowych skrzypiec wynosi 318, a struny współczesnej - 325. Zaś same struny robiono z baranich jelit, a nie ze stali. Smyczki - z cętkowanego drewna wężowego, żelaznego lub fernambuku.

Instrumenty osiemnastego wieku były piękne. - Kołeczki z konopikami z kości, smocze główki, które robił Groblicz i tyrolczyk Steiner - zachwyca się pan Andrzej. - Brzmienie jest delikatne, lecz nośne. Miękkie i ciepłe. A skrzypce współczesne potrafią zedrzeć uszy. Choć są i tacy, co zakładają jelitowe struny do nowoczesnych instrumentów. Efekt jest taki sobie.

Przyszła komisja...

Dwudziestowieczna kopia nie oddaje do końca dźwięku barokowego instrumentu. Jest jego przybliżeniem. Struny jelitowe, które produkuje współcześnie w USA Mr. Długołęcki, są jak na barok zbyt doskonałe. Stąd paradoks: dzisiejsze orkiestry „barokowe" brzmią lepiej niż te sprzed ponad dwustu lat.

„Stradivariusy", „guarneriusy", a także skrzypce Amatiego i Groblicza - którymi chwalą się wirtuozi - powstawały w baroku i miały krótkie, prosto wklejane szyjki. W wieku XIX, gdy spopularyzowano stalowe struny, zaczęło się masowe przerabianie. Szyjki wymieniano na dłuższe i wzmacniano. Brzmienie zmieniło się nie do poznania, zyskało na sile - co było konieczne w wielkich salach koncertowych. Ale piękna w tym wszystkim mniej i dawni lutnicy przewracają się pewnie w grobach.

Całe legendy powstały na temat lakierowania. Z lakieru uczyniono cudowną substancję od której zależy dźwięk, a technologię kładzenia warstw porównywano do alchemicznego misterium.

- To bajki - twierdzi Kuczkowski. - Z badań wynika, że poniżej tysiąca herców wpływ politury jest niewielki. A grywa się do tysiąca i nieco powyżej. Lakier tłumi chropowatość brzmienia, to wszystko. Kiepski instrument, choćby go polakierował sam Amati, pozostanie kiepski.

W każdym razie ci, którzy myślą że skrzypce lakieruje się trzema machnięciami pędzla, są w błędzie. Nakłada się ok. 100 warstw grubości tysięcznych części milimetra. A mistrz Stradivari, posługujący się tamponem w kształcie grzybka, kładł ich dwukrotnie więcej.

Dobrze brzmiąca kopia barokowych skrzypiec, którą Andrzej Kuczkowski tworzy, zależnie od stopnia trudności, w ciągu 2-3 miesięcy, kosztuje ok. 3 tysięcy dolarów. Instrumenty bardziej zdobne, o wybitnym dźwięku są wielokrotnie droższe.

W mieszkaniu na Mokotowie Andrzej Kuczkowski wykonuje detale. Właściwą pracownię ma we wsi Tama koło Końskich. Jeszcze niedawno pan Andrzej był na etacie Muzeum Instrumentów Ludowych w Szydłowcu - rekonstruował, naprawiał, konserwował (w muzeum jest chorodofon płocki jego dzieła). Przyszła komisja i orzekła, że nie może być tak, żeby muzeum było w Szydłowcu a człowiek w Warszawie. Choćby robił solidnie i półdarmo - musi odejść. - I odszedłem - mówi z żalem Kuczkowski.

KRZYSZTOF ŻMUDZIN
zdjęcia: Witold Matłok

Spod klucza

I TAK ZADECYDUJĄ ZA NAS

Mieszkańcy miast wojewódzkich na pewno zgodziliby się, by kraj podzielono na duże kawałki, pod jednym warunkiem. Moje miasto ma być wojewódzkie na wieki wieków. Oczywiście, mieszkaniec jednego miasta wojewódzkiego ma w d... inne miasto wojewódzkie, tym bardziej że dzisiaj, szczególnie województwo sąsiadujące, to tak, jak groźny agresor, nie wiadomo, czy pewnego ranka na mocy układów, nie wchłonie ojcowizny. I nie wynarodowi. Tak samo, jak mieszkaniec miasta wojewódzkiego nie ma nic przeciwko, żeby zaanektować sąsiada. Piszę specjalnie o mieszkańcach miast wojewódzkich, bo niewojewódzkim to ganc pomada. Taki Miechów na przykład na mszę już dawno dał, by odkleić się od wojewódzkich Kielc, nie wspominam o Nowym Korczynie, Kazimierzy Wielkiej i dziesiątkach innych. Więc jeśli ktoś myśli o referendum, może się na obliczeniach przejechać. Jest w Polsce wiele miejscowości, którym nowy podział ani szkodzi, ani pomaga.

Poza tym większość i tak nie wie, jak to będzie, gdy wreszcie kreski na mapie zmienią się w słupy graniczne. Sądzę, że autorzy kresek też do końca nie wiedzą. Natomiast ludzie starzy, tacy grubo po trzydziestce, pamiętają tak zwany powiat i nic dziwnego, że kojarzy im się źle. Młodym trzeba przypomnieć, żeby starych zrozumieli. Powiat to był koszmar nudy, smęty, zalatujący zapachem końskiego łajna i rządzony przez tępawą panią Dziunię, urzędniczkę, a urzędniczka w powiecie, to ho, ho. Ona zresztą odbijała sobie upokorzenia, jakie musiała przeżywać, gdy przyjeżdżała w sprawach do Naddziuni wojewódzkiej. Problem przeto w tym, by przekonać ludzi, że nowy powiat będzie miał tyle wspólnego ze starym, co mieszkaniec wielkiego księstwa świętokrzyskiego z poznaniakiem. I przekonać mieszkańca miasta wojewódzkiego, że gdy stanie się obywatelem powiatowym, żadna Dziunia czy inny Zygmunt regionalny nie zrobi z niego w urzędzie szmaty albo i jeszcze gorzej. Pewna pani słuchaczka, powiedziała na antenie kieleckiego radia, że Kwasigród, czyli Kielce, nigdy nie pogodzi się z jakimś tam Krakowem. A jak. Będą nam prawicowe szmondy w księstwie brudnym paluchem grzebać.

Zresztą, może sobie pani mówić, każdy może, mówić wolno, nawet, jeśli władza nie pyta i na odpowiedź nie czeka. Obywatele wybrali przedstawicieli, wtedy każdy kandydat przysięgał, że ziemi sąsiadom nie odda i bronił będzie niepodległości. Dzisiaj tylko poseł kielecki H. Długosz publicznie oświadczył, że województwo musi być - ale jeśli by nie wyszło, on zrzeka się mandatu, bo przyrzekał swoim kilkunastu tysiącom wyborców i słowa dotrzyma. Zważywszy, że w Sejmie musi być 460 posłów, jest przeto jeden mieszkaniec kraju, który województwu kieleckiemu życzy dobrze. Czy doczeka się miejsca w lewym kąciku sali sejmowej? Tego nie wie nikt. Nawet szykująca się na powiatową posadę pani Dziunia. Ale już niedługo, ona będzie wiedziała wszystko.

ANDRZEJ LENARTOWSKI

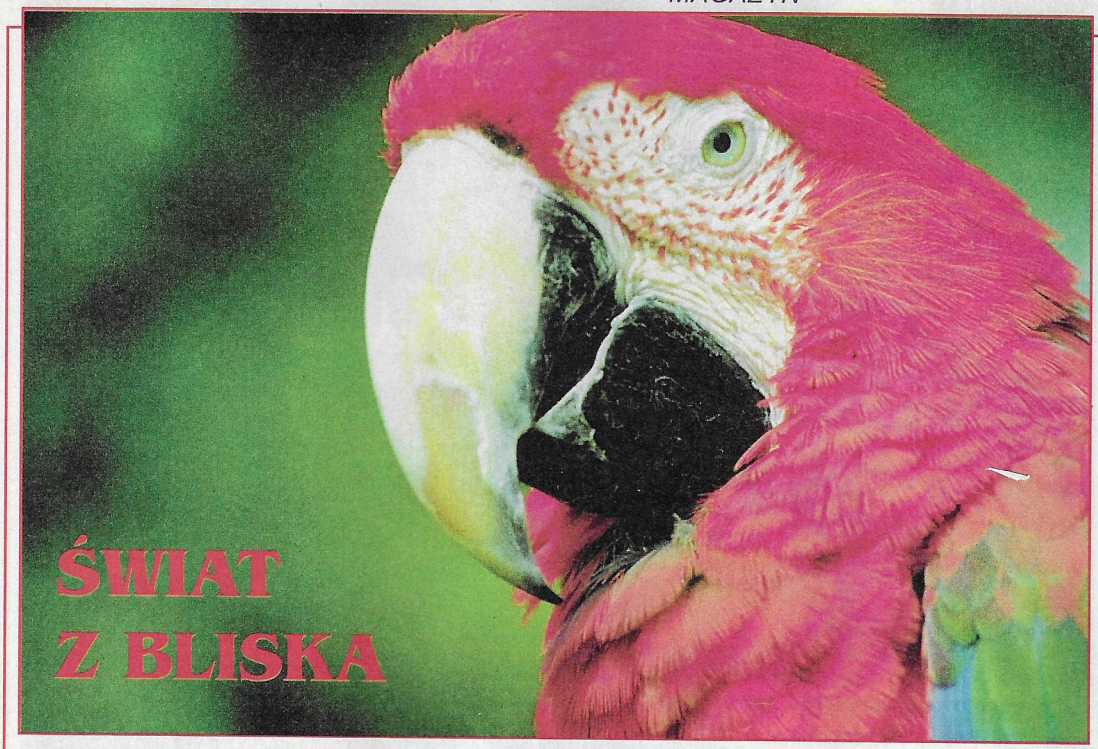

ŚWIAT Z BLISKA

W Australii powstał rezerwat czarnych nosorożców, które przywieziono z Czarnego Lądu. Tutaj, z dala od kłusowników, zwierzęta mają szansę na bezpieczną wegetację. Naukowcy alarmują, że do końca wieku zniknie z naszej planety pięć gatunków niedźwiedzi, dwie odmiany tygrysów i wiele innych zwierząt

DOŚĆ ZABIJANIA

Bardzo możliwe, że za kilka lat całkowicie wyginą najstraszliwsze morskie drapieżniki - rekiny. Wszystko przez dalekowschodnich smakoszy, dla których płetwa żarłacza to przysmak. Radykalni obrońcy praw zwierząt postulują, żeby wyłapać wszystkie okazy zagrożonych zwierząt, stworzyć ścisłe parki narodowe i chronić wypuszczone tam zwierzęta wszelkimi możliwymi środkami. Tygrysy znad Amuru miałyby być chronione przed bezlitosnymi kłusownikami przez systemy satelitarne i opancerzone wozy piechoty.

Mors znaczy śmierć

Oprawcy przybywają z bronią szybkostrzelną, ostrymi nożami, elektrycznymi piłami i siekierami. Nie muszą się skradać, żeby wykonać swe zbrodnicze zadanie. Ich ofiary spokojnie wygrzewają się na słońcu, leniwie podnosząc głowy z zabawnymi sumiastymi wąsami. Niektóre z ciekawością przesuwają się w kierunku przybyszów. Nagle piekielny hałas, trzaski i huk! Ociężałe zwierzęta podrywają się, kłębią pod salwami. Duże rozmiary tylko nielicznym pozwalają na ucieczkę do wody. Z krzykiem rannych i umierających zwierząt miesza się warkot elektrycznych pił. Przy ich pomocy myśliwi błyskawicznie oddzielają głowę od tułowia, bez względu na to, czy zwierze jest już martwe, czy nie. Mordercy przychodzą po piękne kły, które mierzą do 80 cm długości. Rokrocznie w ten sposób ginie około 15 tysięcy morsów.

Według władz chilijskich, liczba morsów w wodach Pacyfiku, sąsiadujących z tym krajem, nie przekracza już 25 tys. Do niedawna na Alasce Eskimosi odławiali morsy dla zdobycia pożywienia i skór na namioty. Obecnie coraz więcej jej mieszkańców najmuje się za kilka dolarów do polowań na te zwierzęta. Często biorą udział w tym procederze za trochę wódki czy haszyszu.

Przekleństwem są kły

Nie ma miejsca na Czarnym Lądzie, gdzie słoń może być bezpieczny. Wybrzeże Kości Słoniowej, niegdyś słynące z mnogości tych potężnych mieszkańców, zubożało do kilku stad. Nawet w rezerwacie Selous, gdzie przed kilkunastu laty żyło 100 tysięcy słoni, największe stado na świecie, pozostało dzisiaj zaledwie kilka sztuk. W Ugandzie za rządów Idi Amina 20-tysięczna populacja słoni zmalała do 3 tys. Żołnierze i kłusownicy dziesiątkują zamieszkujące tamte tereny stada słoni, strzelając do nich z karabinów maszynowych. Później kły są odrąbywane, skóra ściągana, mięso przeznacza się na sprzedaż. W Sudanie wybito około 90 procent słoni. W Zairze 60 procent stad. Natomiast w Somalii jest to gatunek wymarły.

Podobny los spotyka nosorożce. Czarny nosorożec, ociężały prehistoryczny kolos, żyjący na Ziemi od 70 mln lat, wyginął już na większości obszarów Afryki. Obecnie w małych stadach żyje niespełna 4,5 tys. osobników. Na nosorożce poluje się z powodu ich rogów, których tubylcy używają w sproszkowanej postaci jako afrodyzjaku. Zdaniem ludzi z tamtejszych plemion rogi, stanowią lekarstwo na wiele chorób.

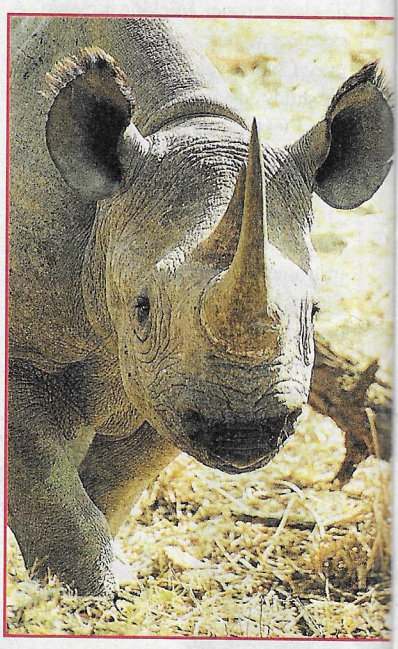

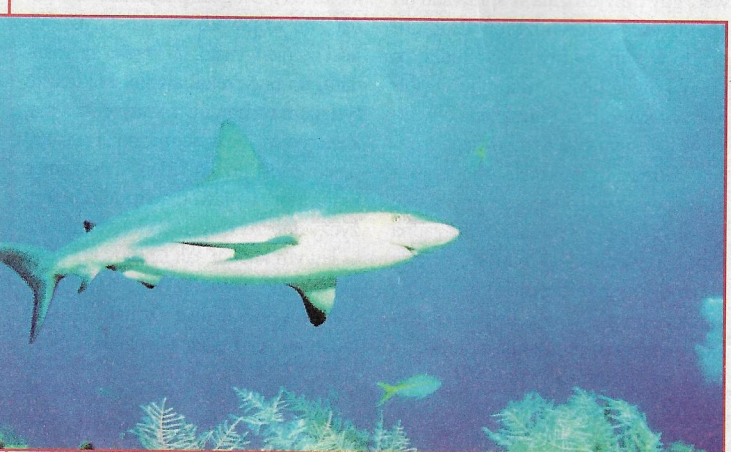

Śpiewający przemyt

Port lotniczy we Frankfurcie. Przemytnicy w ciasnej skrzyni przemycają kilkadziesiąt półżywych papug z gatunku amazońskich. Pokaleczone, zawzięcie się dziobią. Na dnie skrzyni leżą martwe osobniki, które nie przeżyły długiej drogi. Transport trwa 70 godzin. Wysłano je z Argentyny bez wystarczającej ilości pokarmu i wody. Do Niemiec rocznie przybywa samolotami około 40 tys. papug. Aż cztery z pięciu padają w czasie transportu. Przyczyną jest szok, wyczerpanie i brak wody.

Przemytnicy interesują się także naszym krajem jako rynkiem zbytu egzotycznych ptaków. Niedawno na war-

szawskim Okęciu celnicy odkryli przemyt kakadu palmowych z Bangkoku. Cztery papugi, każda wartości 15 tysięcy marek niemieckich, przewożone były w kartonie po koniaku, w którym ledwo się mieściły. 19 listopada ub.r. warszawskie Towarzystwo Opieki nad Zwierzętami złożyło w prokuraturze zawiadomienie o przestępstwie. Przemytnikowi zarzucono znęcanie się nad zwierzętami, ze znamionami szczególnego okrucieństwa.

- Kakadu palmowe żyją w Oceanii i są gatunkiem zagrożonym wymarciem. Posiada je tylko kilka ogrodów zoologicznych na świecie, a handel nimi jest zakazany - wyjaśnił Andrzej Kruszewicz, ornitolog, który zajmuje się ptakami w warszawskim zoo.

Drozdy duszone w koniaku, rudziki z grilla z bazylią garnirowane boczkiem, to tylko niektóre z licznych potraw cieszących się dużym zainteresowaniem turystów we Włoszech. Polowania odbywają się regularnie we wrześniu, październiku i listopadzie, w czasie lotu ptaków do Afryki. Tylko część ptaków wędrownych jest objęta ochroną. Włoski Komitet do Walki z Mordowaniem Ptaków i Liga na Rzecz Polowań konfiskują rocznie około 800 tys. wnyków. Specjaliści szacują, iż co roku w całej Europie ponad 400 mln ptaków trafia na talerze „smakoszy".

Płaszczyk z tygrysa?

Pięćdziesiąt lat temu żyło na świecie 8 podgatunków tygrysów. Po tygrysach z wyspy Bali, jawajskim i kaspijskim zostało tylko wspomnienie. Sumatrzańska i indochińska odmiana tego dużego kota żyje na krawędzi wymarcia. Światowa populacja owych pięknych zwierząt została zredukowana do poziomu 5 tys. Są one zabijane nie tylko z powodu pięknych futer, wartych przynajmniej kilka tysięcy dolarów. Wykorzystywane są także kości, kilogram jest wart 200 USD.

W Tajwanie znajduje się fabryka produkująca medykamenty. Dla 2 ton tygrysich kości należy zgładzić blisko 100 osobników, dla porównania w rezerwacie tygrysim w Tajlandii żyje ich obecnie tylko 15 sztuk. Do najokrutniejszych mordów tych pięknych ssaków dochodzi na granicy Rosji z Chinami i Koreą. Pekin zaapelował o międzynarodową pomoc w akcji ratowania tych zwierząt, a Chińska Agencja Ochrony Środowiska gromadzi pieniądze na sfinansowanie projektu reprodukcji tych potężnych kotów. W Chinach pozostało już tylko 80 sztuk, z czego zaledwie 20 przebywa na wolności. Marzeniem chińskich naukowców jest zwiększenie ich liczby do 100. Niestety, drapieżniki te w ogóle się nie rozmnażają w niewoli, natomiast kłusowników nie brakuje.

Planowane jest utworzenie ściśle chronionego rezerwatu tych pięknych kotów, do którego nikt nie mógłby wchodzić. Każdy tygrys miałby wszczepiony elektroniczny chip, dzięki czemu satelity kontrolowałyby jego ruchy. Wydzielone terytorium chroniłyby dodatkowo oddziały armii, wyposażone w opancerzone samochody i śmigłowce.

Rekin na talerzu

W równie nieciekawej sytuacji znalazły się rekiny, którym także grozi zagłada. W niektórych rejonach zostały już całkowicie wytępione przez nie kontrolowane połowy. Niestety, powolny proces rozmnażania się w połączeniu z nadmierną redukcją grozi całkowitym wymarciem tego „wilka morskiego". Niektóre państwa, np. Chiny, zatajają informacje o połowach tych wodnych drapieżników. Przoduje w tej dziedzinie Indonezja. W 1994 rybacy indonezyjscy złowili 90 tys. sztuk rekinów, w 1980 ponad dwa razy tyle. Przeważająca ilość tych ryb ginie z powodu płetw, które stanowią smakowity kąsek w tym kraju. W Hongkongu za kilogram płetw płacą do 500 dolarów. Równie dużym popytem cieszą się mięso i skóra rekinów. W Indiach i w Nowej Zelandii ze skór robi się różne wyroby, m.in. papier ścierny.

STOP! DOŚĆ ZABIJANIA!

Oto hasło, jakie głoszą różne ugrupowania chroniące prawa zwierząt. Niestety, większość państw nadal jest zapatrzona na zyski. Przedstawiciele rządu Botswany oficjalnie mówią, że chronią słonie, ale ich zabijanie trwa. Jednocześnie dodają, że aby chronić lasy Chobe National Park muszą ograniczyć liczebność stad. W sąsiednim Zimbabwe również narzekają na nadmierną populację słoni.

Chodzi o pieniądze z kwitnącego od wieków handlu kością słoniową. Kilka lat temu podpisano międzynarodowe porozumienie o całkowitym zakazie handlu kością słoniową, kłami, skórą i mięsem słoni. W odpowiedzi Botswana, Zimbabwe, Malawi, Namibia i Zambia utworzyły Centrum Handlowe Kością Słoniową (SACIM) i czynią starania, aby znieść powyższy zakaz. SACIM planuje eksportować cenne kły słoniowe do Japonii, Tajwanu i na inne rynki dalekowschodnie. Jedynym pocieszeniem dla miłośników zwierząt na pewno jest fakt, że Ameryka Północna i Europa Zachodnia zamknęły swoje rynki dla importu tego chodliwego towaru z Afryki.

HUBERT IDZIK

O opinię na temat zwierząt zagrożonych wymarciem poprosiliśmy Antoniego Gucwińskiego, dyrektora wrocławskiego Ogrodu Zoologicznego.

- Bardzo wiele gatunków zwierząt zagrożonych jest wymarciem. Najbardziej obawiam się o los czarnych nosorożców i goryli górskich. Tych ostatnich pozostało około 300 - 400 sztuk. Liczba ta z roku na rok maleje, gdyż w rejonie ich występowania w Zairze i Ruandzie stale toczą się działania wojenne. Goryle są wyjątkowo wrażliwe, często giną w wyniku zainfekowania pasożytami przewodu pokarmowego człowieka.

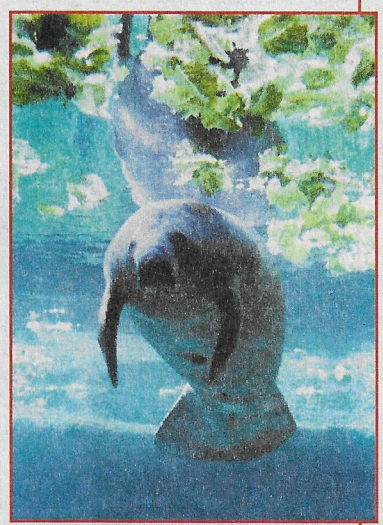

Również czarne nosorożce są masakrowane przez kłusowników. Nie powiodła się prewencyjna akcja usypiania i odcinania ich rogów. Nadal były zabijane dla krwi, moczu i organów, które dla mieszkańców Afryki są specyfikami medycznymi i afrodyzjakami. Stado 40 osobników przewieziono do Australii. Mają tam podobne warunki, rozmnażają się i może kiedyś wrócą do Afryki, żeby odbudować gatunek na tamtejszych sawannach, gdyż prawdopodobnie już wkrótce zostaną na Czarnym Lądzie zupełnie wytępione. O zagrożonych gatunkach można mówić godzinami. Dotyczy to także ssaków morskich: morsów, fok, wielorybów. Za kilkanaście lat wyginą drapieżne ptaki, tygrysy i wiele innych zwierząt. Dla setek gatunków to ostatni dzwonek.

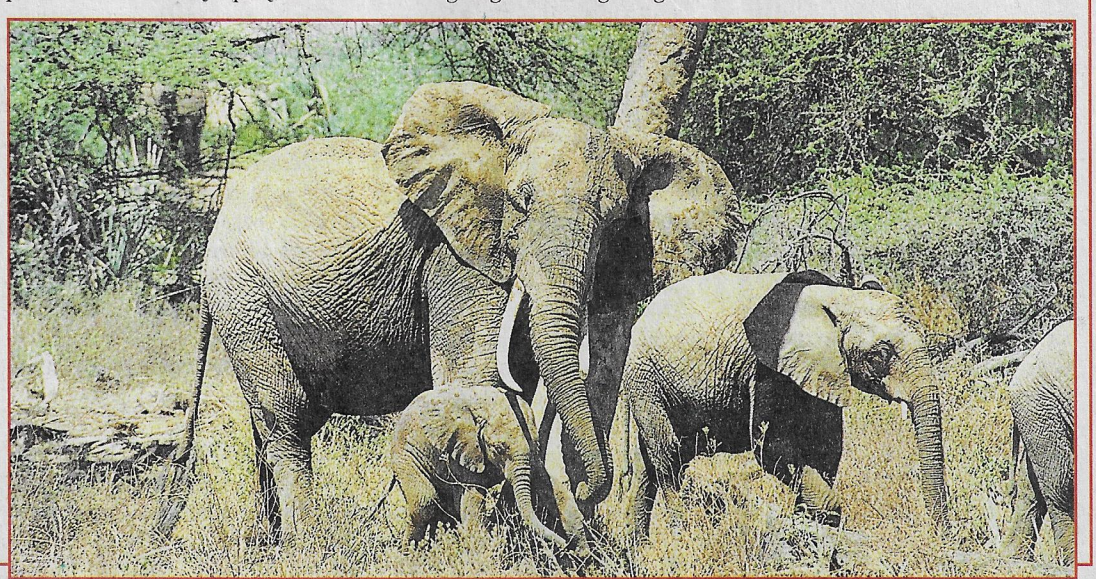

NIESZCZĘŚLIWE KILOGRAMY

CO piąty Europejczyk ma nadwagę. Na „nadmiar ciała" cierpi także co trzeci Amerykanin. Na ich kompleksach zarabiają koncerny wyspecjalizowane w produkcji leków wspomagających odchudzanie, a... tracą budżety państw finansujące leczenie chorób związanych z otyłością. Dla zachowania zdrowia lekarze zalecają zrzucenie kilogramów, a nawet kilkudniowe głodówki. Tymczasem psycholodzy i trenerzy twierdzą, że zamiast się katować, lepiej pozostać puszystym i w formie.

Geny czy obżarstwo?

Nie jest pewne, co powoduje chorobliwą otyłość. Potoczne stwierdzenie, że ciała nabierają tylko ci, którzy dużo jedzą, podważyło wykrycie w 1995 roku przez amerykańskich biologów badających myszy genu odpowiedzialnego za przyswajanie tłuszczu. Jego uszkodzenie powodowało zmniejszoną produkcję leptyny - substancji sygnalizującej mózgowi, że w organizmie jest wystarczająca ilość energii. Myszy z niedoborem leptyny cierpiały na chorobliwe obżarstwo i... tyły. Kiedy leptynę wszczepiono w pobliże mózgu, te same gryzonie schudły w ciągu miesiąca o połowę.

W tym samym roku prawa do przeprowadzania eksperymentów badających działanie leptyny wykupiła za 80 mln dolarów kalifornijska firma „Amgen", specjalizująca się w inżynierii genetycznej. Stwierdzono, że brak substancji ostrzegającej przed tłuszczem najczęściej wynika z uszkodzenia szpiku kostnego, który produkuje komórki z uszkodzonymi genami. U chorych myszy szybkie chudnięcie powodował przeszczep, ale na podobne eksperymenty na ludziach nie zdecydowano się - były za drogie. Badania równolegle przeprowadzane na Uniwersytecie Thomasa Jeffersona w Filadelfii wykazały, że nie wszyscy ludzie otyli mają niedobór leptyny, natomiast duża część cierpi raczej na jej nadmiar. Naukowcy doszli więc do wniosku, że problem kilogramów polega nie na braku substancji regulującej energetykę organizmu, ale na nieodczytaniu informacji przekazywanej przez nią mózgowi.

Być może ostateczne wyjaśnienie genetycznego podłoża tycia uda się we Francji. Instytut Pasteura w Lille, od lat badający zjawisko otyłości, od września do końca tego roku prowadzi nabór ochotników do eksperymentu mającego ostatecznie dowieść czy schorzeniu temu winne są geny, czy też obżarstwo. Do końca tego roku poszukiwane będą rodziny, w których co najmniej dwoje dzieci ma nadwagę. Zespół lekarzy, kierowany przez doktora Philipe Gallina, ma szczegółowo zbadać ich stan zdrowia, tryb życia i sposób odżywiania się. Doświadczenie to jest kontynuacją eksperymentu sprzed 4 lat, kiedy to w badaniach uczestniczyło 2000 dorosłych osób, spośród których 1500 miało nadwagę. Stwierdzono wtedy, że w większości przypadków skłonność do tycia mają całe rodzeństwa. Równocześnie jednak natrafiono na kilka zaprzeczających takiej tezie wielodzietnych rodzin. W jednej mężczyzna mający 170 cm wzrostu ważył ponad 250 kg, ale większość jego sióstr i braci miała minimalna nadwagę, a część nie cierpiała na tę przypadłość w ogóle.

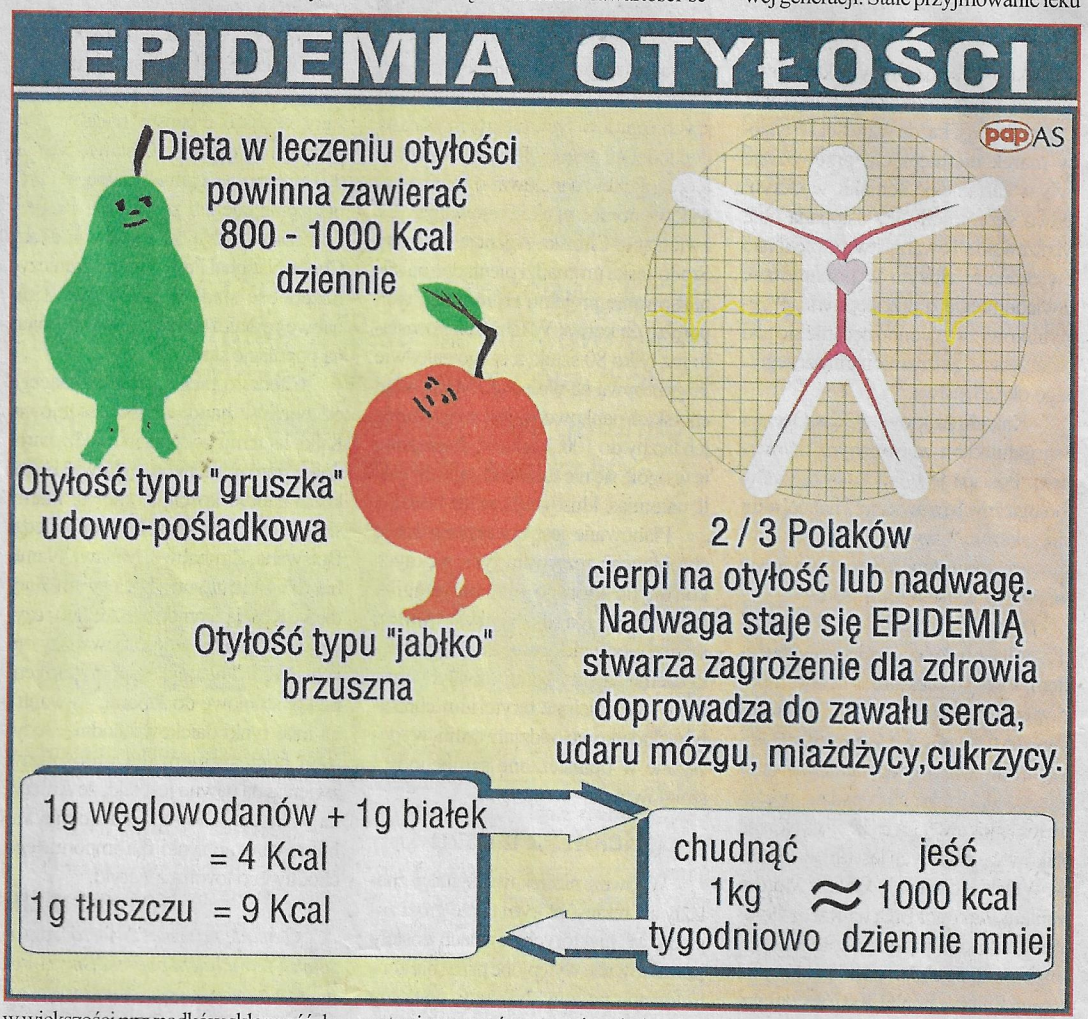

Dieta w pigułce

Niedawno okazało się, że używana w USA od ponad 20 lat „fenfluramina" i jej nowsza wersja „dexfenfluramina" w ponownych badaniach laboratoryjnych wykazały groźne oddziaływanie na funkcje mózgu. Naukowcy, testujący środki na 128 laboratoryjnych zwierzętach, stwierdzili ich agresywność, niepokój i bezsenność. Lekarze skonfrontowali te wyniki z grupą chorych przyjmujących lek i stwierdzili, że ludzie ci skarżą się na te same dolegliwości i dodatkowo cierpią na osłabienie pamięci. Wszystkie objawy spowodowane są obniżeniem zawartości serotoniny w mózgu, co jest jednym z efektów ubocznych przyjmowania „fenfluraminy". W Polsce lek był sprzedawany pod nazwą „isolipan". We wrześniu wstrzymano jego rozprowadzanie.

Tylko w ciągu ostatnich trzech miesięcy w Stanach Zjednoczonych i Europie wycofano z użycia kilka leków. Zażywany przez 18 mln Amerykanów „fen-phen" przy długim przyjmowaniu powoduje poważne uszkodzenie zastawek serca. Lekarze skojarzyli z lekiem pięć przypadków operacyjnego usuwania wady, u osób które nigdy nie miały problemów z sercem. Po przebadaniu pacjentów kilku klinik odchudzających w stanie Minnesota okazało się, że przypadków zwyrodnienia zastawek jest o wiele więcej.

Nadzieją dla zdesperowanych grubasów jest jeszcze „orlistat" - dopuszczony do handlu w USA latem tego roku i polecany przez Uniwersytet Rockefellera środek odchudzający zupełnie nowej generacji. Stałe przyjmowanie leku wspomaga działanie hormonów i nie dopuszcza do większej niż 30-procentowej zawartości tłuszczu w organizmie. Dzieje się to dzięki substancji FDA pomagającej komórkom „rozpoznać" czysty tłuszcz, oddzielić go od zawartych w nim witamin D i E, a następnie usunąć z organizmu. Według dotychczasowych badań specyfik ten nie powoduje żadnych skutków ubocznych.

Kolejnym złotym środkiem jest wyprodukowana w ubiegłym roku przez naukowców z Instytutu Glaxo Wellcome syntetyczna „cholecystokinina". Substancja ta daje trzustce sygnały do rozpoczęcia procesu trawienia i równocześnie uczestniczy w przekazywaniu do mózgu informacji o sytości. Dotychczas znano ją tylko jako produkt komórek górnej części jelita. Po pierw-

szych próbach syntetyku na zwierzętach stwierdzono gwałtowne obniżenie apetytu. Związku nie testowano jednak jeszcze na ludziach, więc zanim wejdzie na rynek minie jeszcze co najmniej kilka lat.

W ubiegłym roku amerykański koncern „Procter & Gamble" wypuścił na rynek „olestrę" - substytut tłuszczu zachowujący jego smak i zapach, lecz nieprzyswajalny dla ludzkiego organizmu. Pomysł produkowanego w całości w laboratoriach tłuszczu jest dosyć prosty - jego cząsteczki są tak duże, że nasze enzymy nie są w stanie go strawić ani wchłonąć. Olestra szybko stała się hitem dla odchudzających się Amerykanów, którzy lubią jeść tłusto. Na rynek europejski produkt dopiero jest wprowadzany.

Operacja dla supergrubasów

Na ogół lekarze przestrzegają jednak przed przyjmowaniem nawet nieszkodliwych środków odchudzających i stosowaniem diety bez wcześniejszego wykonania badań i konsultacji. Często przy środkach obniżających łaknienie konieczne jest bowiem przyjmowanie witamin i mikroelementów, które uzupełnią niedobory w organizmie spowodowane zmianą sposobu odżywiania się. To samo dotyczy diet. Zrzucenie kilku, wcale nie tak szpecących kilogramów, przez stosowanie „diet-cud" polegających na niejedzeniu i popijaniu wody mineralnej, może skończyć się ostrą anemią.

Przy chorobliwej otyłości, sięgającej kilkudziesięciu kilogramów, najpewniejszym i najzdrowszym środkiem na zmniejszenie wagi ciała jest operacja. Wykonywana w Catholic University if Louvain w Brukseli gastroplastyka polega na wydzieleniu w żołądku małej komory, którą z pozostałą częścią łączy otwór o średnicy od 9 do 11 milimetrów. Dzięki temu głód znika już po spożyciu niewielkiej ilości jedzenia. 28 pacjentów, u których przeprowadzono ten zabieg w ciągu ostatnich 5 lat, chudło w ciągu roku o 30 do 50 kilogramów - aż do osiągnięcia zwykłej wagi.

Zagrożony budżet

Ekonomiści obliczyli, że otyłość wcale nie jest wielkim problemem grubasów, ale ... budżetów państw wysoko rozwiniętych, gdzie leczenie chorób wywołanych przez zbędne kilogramy kosztuje niemalże tyle samo, co walka z AIDS i nowotworami razem wzięte. Per Bjorntorp, szwedzki uczony z Uniwersytetu w Goeteborgu udowodnił, że we Francji, Niemczech i Wielkiej Brytanii na nadwagę cierpi od 5 do 10 mln ludzi. Większość z nich choruje na nadciśnienie, miażdżycę bądź zwyrodnienia kręgosłupa - dolegliwości będące skutkiem zbyt wysokiej wagi ciała. Leczenie ich pochłania średnio ok. 8 do 10 procent całego budżetu opieki zdrowotnej, podczas gdy na walkę z rakiem poświęca się jedynie 4 procent, a na zapobieganie AIDS - 6 procent.

W Polsce co dziesiąta osoba jest chorobliwie otyła, a prawie 30 proc. kobiet i 50 proc. mężczyzn cierpi na nadwagę. Nadciśnienie tętnicze spowodowane otyłością ma blisko 30 proc. dorosłych Polaków, a około 50 proc. skarży się na zaburzenia gospodarki tłuszczowej. Od 10 do 15 proc. otyłych Polaków cierpi na niewydolność żylną i cukrzycę. Dane te są tym bardziej niepokojące, że tendencję do tycia ma również młodzież i to nie tylko w Polsce, ale i w całej Europie.

Równocześnie psycholodzy badający formę emocjonalną ludzi otyłych twierdzą, że większość ich problemów wcale nie wynika z fizycznych niedogodności zbyt dużej wagi. Problem tkwi w głęboko zakorzenionych mitach na temat urody i dla wielu grubasów najzdrowsze byłoby, gdyby się polubili takimi jakimi są. Szczupłość w miarach i rozumieniu lekarskim ... jest otyłością w porównaniu z modelami narzuconymi przez współczesnych kreatorów mody.

Tymczasem wcale nie waga jest najważniejsza. Ostatnie badania stanu zdrowia kilkuset losowo wybranych Amerykanów wykazały, że ci którzy mieli do 10 kilogramów nadwagi, ale utrzymywali się w dobrej formie dzięki uprawianiu sportów, jedzeniu jarzyn i pilnowaniu niskiego poziomu cholesterolu, cierpieli na o wiele mniej schorzeń układu krążenia niż osoby chude, które wolny czas spędzają przede wszystkim przed telewizorem. Sami lekarze potwierdzają, że 5-kilogramowa niedowaga jest równie szkodliwa co taka sama nadwaga.

ANNA NIEDZIELSKA

W tekście wykorzystano materiały opublikowane przez „Newsweeka", „Wprost" i „Politykę" oraz Polską Agencję Prasową.

Czytać, nie czytać

KLĄTWA

Amerykański pisarz i scenarzysta Stephen King, jak mało kto potrafi w swych książkach przemieniać spokojne i udane życie w koszmar. Specjalizuje się w thrillerach i horrorach. Jego powieść „Chudszy", którą w 1984 roku wydał pod pseudonimem Richard Bachman, na pewno jest tym pierwszym, a do drugiego się zbliża.

Bohaterem powieści jest wzięty adwokat Billy Halleck, dla którego główny problem stanowi nadwaga. Tak jest do chwili, gdy jadąc z żoną samochodem potrąca śmiertelnie starą Cygankę, która nagle weszła na jezdnię. Znajomy sędzia uniewinnia adwokata, ale 106-letni ojciec zabitej podchodzi po procesie do Hallecka, dotyka jego policzka i mówi tylko jedno słowo: „chudszy". I Halleck chudnie, tracąc na wadze kilka kilogramów tygodniowo.

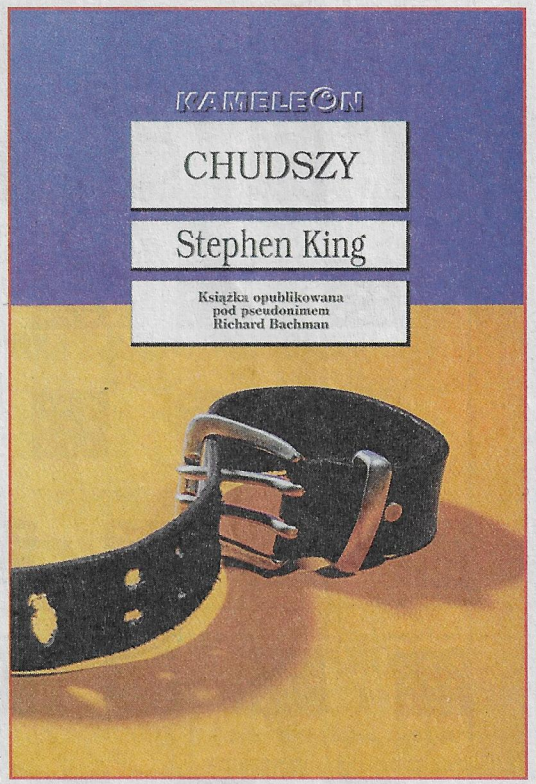

Wkrótce zaczyna też wierzyć, że stary Cygan rzucił na niego klątwę, tym bardziej, iż sędzia zaczął pokrywać się łuskami, a policjantowi, który przegonił Cyganów z miasta, wyskoczyły na twarzy straszliwe krosty. Jednak Halleck, jako jedyny z tej trójki, nie zamierza się poddać. Wyrusza więc na poszukiwanie Cyganów, wynajmuje detektywów, prosi o pomoc zaprzyjaźnionego gangstera.

Na co dzień można nie wierzyć w klątwy, lecz autor „Lśnienia" i „Misery" jest w „Chudszym" tak sugestywny, że razem z bohaterem jesteśmy święcie przekonani o cygańskim przekleństwie. King zwodzi nas do samego końca, raz dając złudzenie, że klątwę można cofnąć, kiedy indziej sugerując, iż nie jest to możliwe. Zaś finał powieści, rzecz jasna zaskakujący, wywołuje ciarki, chociaż nie pojawiają się żadne duchy i upiory.

GRZEGORZ KOZERA

Stephen King, „Chudszy". Tłumaczył Robert Lipski, Wydawnictwo Zysk i S-ka, Poznań 1997, s. 298

ci publicznej
va
lom
nych w tym systemie
zewnętrznych i dachów
alunkowych.
uje zmniejszenie kosztów rea
e eksploatacji (gr. ściany 25 c

AGROCENTRUM
poleca
ACM AGROCENTRUM
Selera
Monarch - nową odmianę tworzącą duże, dobrze uformowane bulwy o twardym białym miąższu i doskonałym smaku. Monarch nadaje się na zbiór jesienny i do przechowywania: wymaga uprawy z rozsady.
707/se

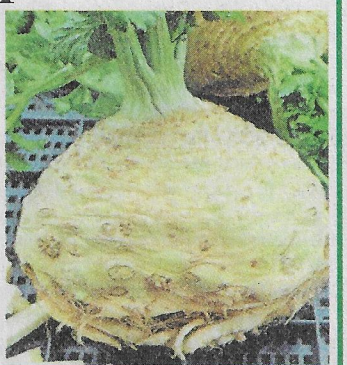

Centrum Ogrodnicze, Kielce, ul. Sandomierska 207
Agrocentrum, Kielce, ul. Paderewskiego (d. Buczka) 38

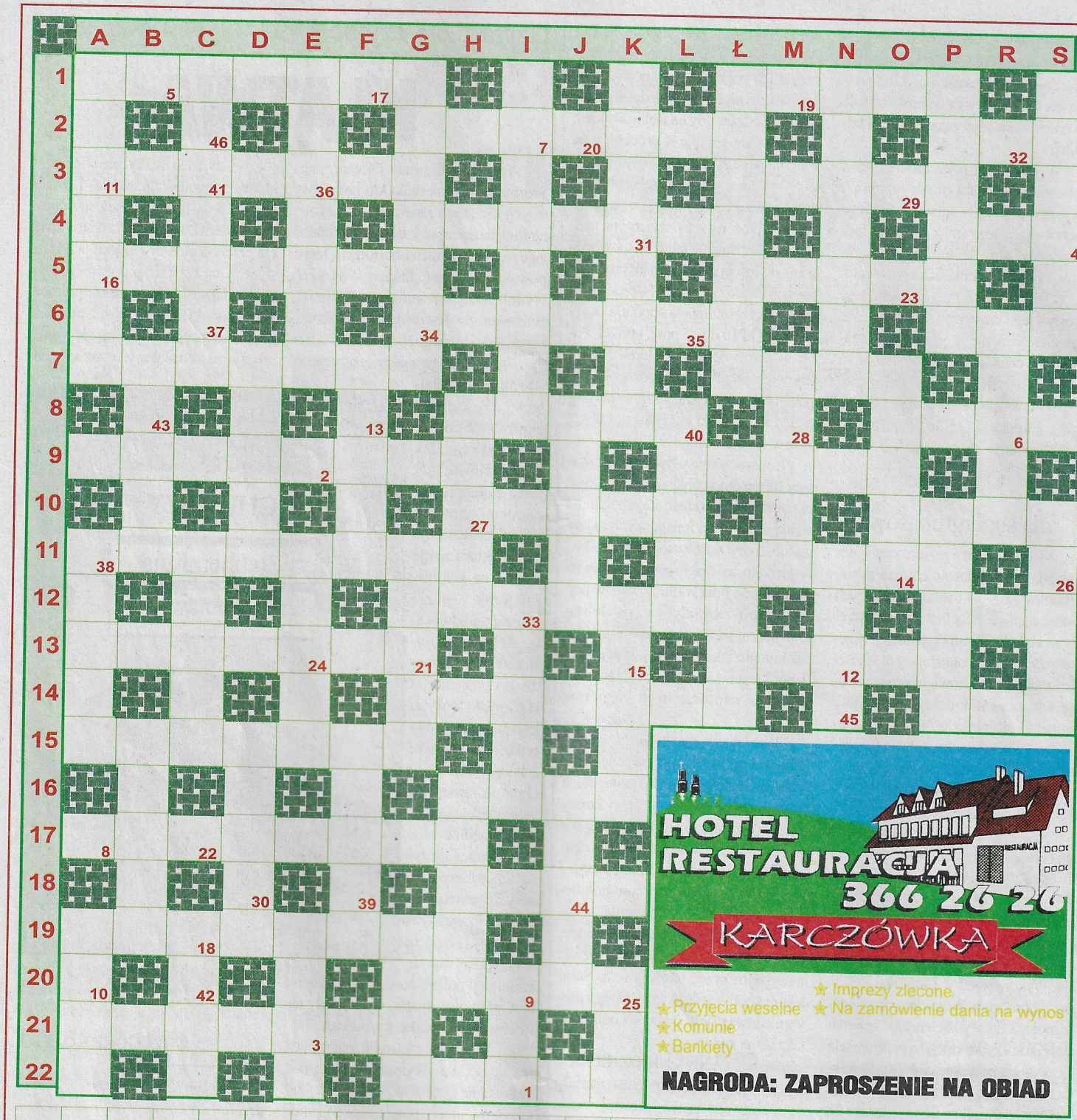

1 2 3 4 5 6 7 8 9 10 11 12 13 14 15 16 17 18 19 20 21 22 23
24 25 26 27 28 29 30 31 32 33 34 41 42 43 44 45 46

POZIOMO: 1) wynagrodzenie, ekwiwalent za wykonaną pracę, *) namiestnik panującego w dawnych czasach, 2) gra polegająca na podrzucaniu gumowej szpulki i chwytaniu jej na sznurek, *) miasto na zachód od Augustowa, 3) raj dla pszczelarza, *) opiewa w wierszach uczucia, 4) ojciec Bolesława Chrobrego, *) przeszkód lub kolejowy, 5) mięso ze zwierzyny płowej, *) brutto-tara, 6) maszyna do czyszczenia zboża, *) kulszowa, 7) stan w USA, *) 1000 kg, 8) wiosło z okrągłym piórem, *) miasto wojewódzkie, 9) historyczna kraina w granicach dzisiejszej Belgii i Holandii, *) filmowy pięknis, 10) pospolita ryba morska, *) najlepsza obrona, 11) miasto w pobliżu Sosnowca, *) gratka, 12) tkanka pokrywająca kości, *) a w nim dziura, 13) kawiorowa ryba, *) prymitywny pług, 14) bibułka marszczona służąca do dekoracji, *) stępka, 15) wyodrębnianie składników danego zjawiska, 16) kościół parafialny, 17) ziarenko leku, 18) związany z życiem, 19) staw, 20) frakcja, 21) pasożyt zbóż uprawnych, 22) gwara środowiska.

PIONOWO: A) fartuch gospodyni wiejskiej, * rysownik z ostatniej strony „Magazynu", *) opadłe gałęzie zbierane na opał, B) papieros dla Mickiewicza, *) kanon, C) handluje kradzionymi przedmiotami, *) opiekunka ogniska domowego lub ubezpieczonych, *) zakończona palcami, D) instrument szarpany, *) samosąd, E) solenizantka sierpniowa, *) rzeka w Gruzji, *) bezpieczne schronienie, F) utwór muzyczny dobry dla wojska, *) akwen,

dawany pod nazwą „isolipan". We wrześniu wstrzymano jego rozprowadzanie.

Tylko w ciągu ostatnich trzech miesięcy w Stanach Zjednoczonych i Europie wycofano z użycia kilka leków. Zażywany przez 18 mln Amerykanów „fen-phen" przy długim przyjmowaniu powoduje poważne uszkodzenie zastawek serca. Lekarze skojarzyli z lekiem pięć przypadków operacyjnego usuwania wady, u osób które nigdy nie miały problemów z sercem. Po przebadaniu pacjentów kilku klinik odchudzających w stanie Minnesota okazało się, że przypadków zwyrodnienia zastawek jest o wiele więcej.

yna we wschodniej Nigerii, *) zwierzę futerkoeg dla koni wyścigowych, *) jednostka pojemowa, *) była także za trzy grosze, *) roztwór z suszonych śliwek, *) słuszność, K) grunt to alkaloid, *) kończy partię szachów, L) dowożności ludności rolniczej od właścicieli ziemprzyjmie pieniądze, M) prawy dopływ Wagu, ałek, O) góry w Azji Środkowej, P) część wkuchni toporek, R) kij z żyłką i haczykiem,

ą rozwiązanie, na które czekamy w redakcji
znak sponsora wycięty z diagramu krzyżówki.
ca" („Nowy Rok pogodny, zbiór będzie dorod-
acji „Karczówka") otrzyma pan Jerzy Kukla
anie krzyżówki „Radio Taxi" („Gdy w Nowy
ul"), nagrodę (80 zł) otrzyma pan Janina Bar-
elce, ul. Targowa 18, tel. 344-59-19.

POKRYCIA DACHOWE

- DACHÓWKI CEMENTOWE
- DACHÓWKI DECRABOND
- DACHÓWKI BITUMICZNE
- PŁYTY FALISTE ONDULINE
- FOLIE DACHOWE I FUNDAMENTOWE
- OKNA DACHOWE
- WEŁNA MINERALNA
- RYNNY METALOWE I PCV

P.B.H. „IZOBUD"
DEALER SZWEDZKIEGO PRODUCENTA
BLACH DACHÓWKOWYCH
BORGA
KIELCE, UL. SKRZETLEWSKA 4,
TEL./FAX (0-41) 345-59-85.
448/aa

Przedsiębiorstwo Instalacyjno-Budowlane KPIB interfin Sp. z o.o.

OFERUJE:

PRODUKCJE: szaf rozdzielczych i sterowniczych, złącz kablowych i innych prefabrykatów elektrycznych typowych oraz na indywidualne zamówienie,
tel. 345-24-81, 345-28-41 wewn. 325
256/af

SPRZEDAŻ I SERWIS ELEKTRONARZĘDZI: Celma, Bosch, Spit, Partner
Zapraszamy od pn. do pt. w godz. 7 - 15 Kielce, ul. Kolberga 17, tel. 345-23-83

Jedyne profesjonalne systemy mocowań firmy SPIT

25-619 Kielce, ul. Chałubińskiego 42, tel. (0-41) 345-24-81, fax (0-41) 366-42-91.

TARGI TARGI TARGI TARGI TARGI TARGI TARGI TARG/

RADOM EXPO

TARGI! TARGI! TARGI!

zapraszamy na:

TARGI ROLNO-PRZEMYSŁOWE,
ŻYWNOŚCI, SŁODYCZY, NAPOJÓW I UŻYWEK oraz
TARGI OPAKOWAŃ I MASZYN PAKUJĄCYCH
06 - 08 lutego 1998r.

oraz

TARGI BUDOWNICTWA I INSTALACJI
TARGI MEBLI I WYPOSAŻENIA WNĘTRZ
20 - 22 marca 1998r.

Zgłoszenia przyjmuje i informacji udziela: RADOM EXPO 26-600 Radom, ul. Żeromskiego 75 p.115 tel. (0-48) 366-00-73, tel./fax (0-48) 366-00-74

TARGI TARGI TARGI TARGI TARGI TARGI TARGI TARG/
313/XA

SPECJALISTYCZNE PRZEDSIĘBIORSTWO BUDOWLANE
zatrudni pracowników na stanowiska

1. KIEROWNIKA PRACOWNI PROJEKTOWEJ
wymagania: uprawnienia projektowe,
znajomość programów CAD/CAM,
dyspozycyjność.

2. KIEROWNIKA DZIAŁU SPRZEDAŻY
wymagania: wykształcenie i doświadczenie w branży instalatorskiej,
umiejętność obsługi komputera,
dyspozycyjność.

3. MAJSTRA BUDOWLANEGO
z uprawnieniami budowlanymi.

Oferty należy składać w biurze ogłoszeń "Słowa Ludu" na nr AF 257.
257/af

Przedsiębiorstwo Instalacyjno-Budowlane

KPIB interfin Sp. z o.o.

25-619 Kielce, ul. Chałubińskiego 42, tel. (041) 345-24-81, 345-28-41

Przedstawiamy Państwu nowoczesny, energooszczędny, łatwy do realizacji system budowy ciepłych domów

* jednorodzinnych i wielorodzinnych
* obiektów usługowych
* obiektów użyteczności publicznej
* obiektów dla rolnictwa

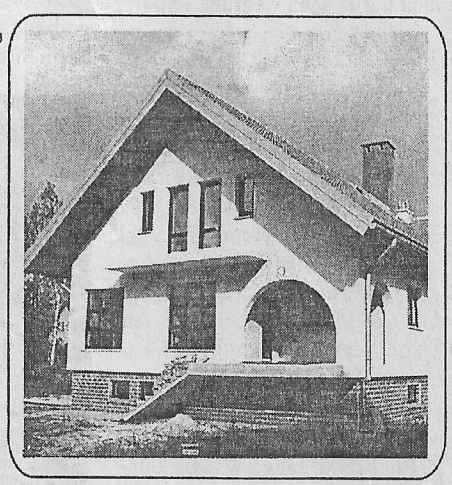

thermodom

Wznoszenie obiektów budowlanych w tym systemie polega na wykonywaniu ścian zewnętrznych i dachów ze styropianowych kształtek szalunkowych.

System thermomur gwarantuje zmniejszenie kosztów realizacji (ok. 20-25 proc.), duże oszczędności ciepła w trakcie eksploatacji (gr. ściany 25 cm - K = 0.28 W/m kw. K), najszybszy sposób budowy.

248/af

APARATY SŁUCHOWE
(sprzedaż ratalna)
Polecamy najnowocześniejszy aparat wewnątrzuszny
GABINET „LOGO"
Kielce, ul. Paderewskiego 14,
tel. 366-31-67. 129/dn

FOLIA:

* dachowa
* budowlana
* ogrodnicza
* stretch

Ceny producenta.
Polskie atesty.

„XL" Kielce:
ul. Domaszowska 115,
ul. Rolna 8,
tel. 368-08-79, 34-417-04.
179/AB

Zamachy, które wstrząsnęły światem (1)

DALLAS NIE LUBI PREZYDENTA

W listopadzie 1960 r. J. F. Kennedy miał już za sobą wygrane wybory prezydenckie

22 listopada 1963 roku w Dallas, stolicy stanu Teksas, było ciepło i deszczowo. Podobnie senni byli też ludzie, którzy przyszli, by powitać prezydenta Johna Fitzgeralda Kennedy'ego na miejscowym lotnisku. Zasadniczym powodem podróży prezydenta do Teksasu była chęć umocnienia swojego prestiżu w tym południowym stanie. Kennedy pamiętał, że trzy lata wcześniej w wyborach omal nie przegrał w Teksasie z Richardem Nixonem. Ta podróż zapowiadała się pomyślnie. Dallas jednak pozostało niewdzięczne dla Johna Kennedy'ego do końca. Dwie kule wystrzelone ze strzelby przez zamachowca położyły kres jego życiu i prezydenturze.

Dwa samoloty

O godzinie jedenastej minut trzydzieści pięć na lotnisku w Dallas wylądował samolot US Air Force, oznaczony numerem 3. Przybył nim wiceprezydent Lyndon Johnson. W pięć minut później na lotnisko Love Field przyleciał US Air Force 1, a na jego pokładzie 45-letni prezydent Stanów Zjednoczonych John Fitzgerald Kennedy. Jak zwykle prezydent i wiceprezydent lecieli osobno, żeby - w razie katastrofy - nie pozbawiać kraju od razu dwóch mężów stanu.

Pierwsza z prezydenckiego samolotu wysiadła jego małżonka Jacqueline, co było odstępstwem od przyjętego protokołu. Za nią pojawił się prezydent - uśmiechnięty i odprężony. Podróż na Południe zapowiadała się pomyślnie. Podobne nadzieje żywił gubernator Teksasu John Connally, który wraz z małżonką czekał na prezydencką parę.

Po kilkunastominutowych powitaniach samochodowa kawalkada ruszyła w stronę miasta. W odkrytej limuzynie, na tylnych siedzeniach jechali Kennedy z małżonką, z przodu przed prezydentem gubernator Connally, obok niego jego żona. Samochód prowadził agent tajnej policji William Greer, obok niego siedział drugi agent Roy Kellerman. Za prezydencką limuzyną jechał samochód z obstawą, dalej samochód wiceprezydenta Johnsona. Po obu stronach samochodów policyjna eskorta na motocyklach.

W trakcie przejazdu przez przedmieścia Dallas samochód z prezydentem pozdrawiającym wiwatujące tłumy zatrzymywał się kilkakrotnie. Kennedy był nieco zaskoczony tym nadspodziewanie gorącym przyjęciem. Przecież w wyborach w 1960 roku omal nie przegrał w Teksasie z Richardem Nixonem.

Z prędkością jedenastu mil na godzinę samochody wjechały na Main Street, główną arterię handlowej dzielnicy miasta. Przy końcu Main Street kolumna samochodów skręciła w Houston Street. Przed nimi, na skrzyżowaniu Houston Street z Elm Street, wznosił się siedmiopiętrowy gmach z pomarańczowej cegły - składnica książek szkolnych. Zegar na jednym z budynków wskazywał godzinę 12.30. Jeden z agentów poinformował, że na następnym punkcie kontrolnym prezydent będzie za około pięć minut. Samochód prezydenta z wolna skręcał w Elm Street.

Strzały z budynku

Kilka sekund później w powietrzu rozległy się suche trzaski wystrzałów. Prezydent złapał się za szyję i niemal natychmiast osunął na siedzenie. Kula przeszyła kark prezydenta nieco na prawo od kręgosłupa. Pocisk przeszedł w dół i wyszedł przez szyję, przecinając węzeł krawata. Zanim nastąpił strzał gubernator Connally patrzył w prawo. Zaczął obracać się w lewo i wtedy poczuł uderzenie w głowę. Kula, która ugodziła gubernatora, zraniła go kilkakrotnie i zatrzymała się ostatecznie w lewym udzie. Gubernator osunął się na siedzenie i przerażona małżonka przyciągnęła go do siebie. Kolejna kula trafiła wówczas prezydenta w tył głowy, powodując dużą i fatalną ranę. Prezydent opadł na nogi Jacqueline.

Agent Secret Service Clinton Hill usłyszał coś, co - jak później zeznał - przypominało trzaskanie palącego się drewna. Błyskawicznie spojrzał do przodu i na lewo. Po chwili wyskoczył z samochodu ochrony i pobiegł do prezydenckiej limuzyny. W samochodzie wiceprezydenta Johnsona inny agent, Youngblood, spostrzegł dziwne zachowanie się tłumu. Natychmiast rzucił się na tylne siedzenie, by

Obrazek z kampanii wyborczej w Los Angeles

ochronić wiceprezydenta. Agent Kellerman, siedzący w samochodzie Kennedy'ego, gdy zorientował się, że prezydent został zraniony, polecił kierowcy natychmiastowe wydostanie się z tej części miasta. Cztery mile od miejsca zamachu znajdował się szpital Parkland Memorial, do którego samochód z Kennedym pędził z maksymalną szybkością.

W szpitalu Parkland Kennedy dostał się natychmiast pod opiekę zespołu najlepszych lekarzy, drogą radiową poinformowanych przez policję o zamachu. Stwierdzono nieregularny oddech i ledwo wyczuwalne bicie serca. Lekarze zbadali rozległą ranę głowy i małą ranę szyi. Celowo powiększono ranę w szyi i umieszczono tam specjalną tubę, żeby ułatwić prezydentowi oddychanie. Kilka minut po godzinie trzynastej ustała całkowicie praca serca i prezydent otrzymał ostatnie namaszczenie. Komisja lekarska wydała lakoniczne oficjalne oświadczenie, które wstrząsnęło Stanami Zjednoczonymi: - Prezydent nie żyje!

Na wiadomość o śmierci Kennedy'ego wiceprezydent Johnson opuścił szpital pod silną ochroną agentów Secret Service i udał się do prezydenckiego samolotu, stojącego w dalszym ciągu na lotnisku Love Field. Pani Kennedy, towarzysząca zwłokom męża, przybyła na pokład samolotu niedługo później. 22 listopada 1963 roku, o godzinie 14.38 Lyndon B. Johnson został zaprzysiężony na pokładzie US Air Force 1, jako 35 prezydent Stanów Zjednoczonych, przez... kobietę, sędzinę Sarah Hughes. W tym czasie ciało Kennedy'ego zostało zabrane do National Medical Center, gdzie poddano je dokładnym badaniom.

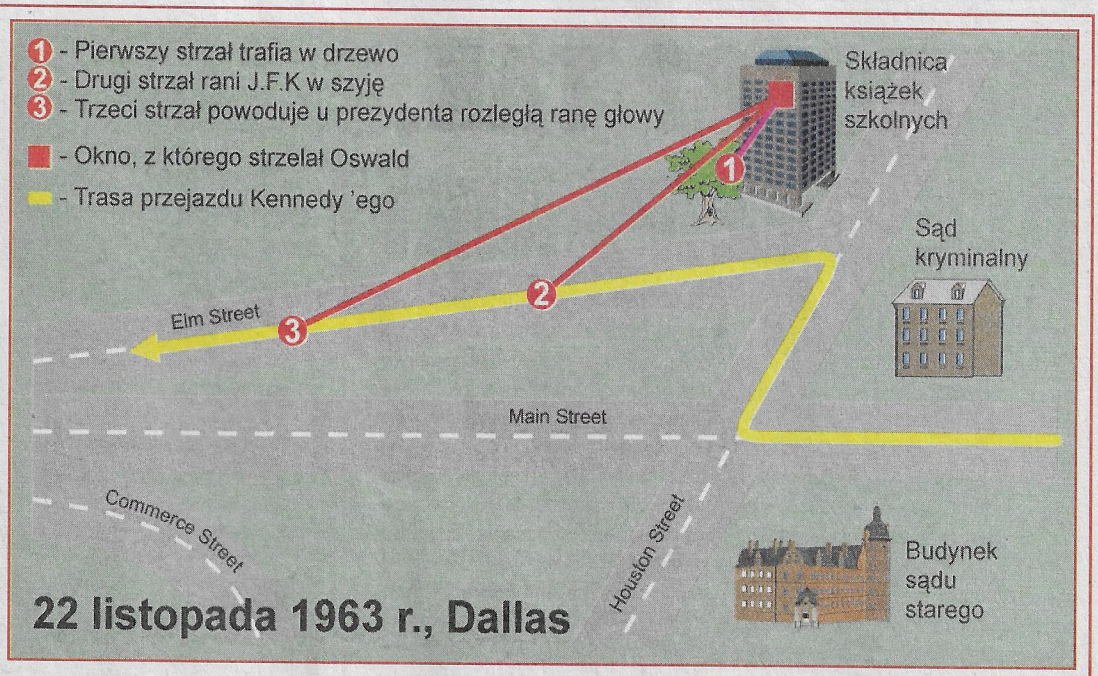

rą tym razem był policjant J.D. Trippit. Ustalono, że jechał sam samochodem policyjnym za mężczyzną, którego rysopis odpowiadał temu, jaki kilka minut wcześniej podało radio policyjne. Mężczyzna podszedł podobno do samochodu Trippita. Kilka minut później policjant już nie żył.

Agenci Secret Service i policji stanowej dosyć szybko rzucili duży cień podejrzenia na 24-letniego Lee Harveya Oswalda. 35 minut po zabójstwie Trippita Oswald został aresztowany i oskarżony o zabójstwo prezydenta Kennedy'ego. Później nastąpił przedziwny łańcuch zagmatwanych i niejasnych wydarzeń. 24 listopada, niecałe 48 godzin po zamordowaniu Kennedy'ego, Oswald został z zimną krwią zastrzelony na oczach milionów telewidzów w siedzibie teksaskiej policji przez Jacka Ruby'ego, właściciela nocnego klubu w Dallas. Ruby oświadczył, że uczynił to w geście rozpaczy spowodowanej śmiercią prezydenta. Śledztwo przeciwko niemu jednak też nie zostało dokończone, bo Ruby zmarł w więziennym szpitalu.

Przez to wiele pytań pozostaje do dziś bez odpowiedzi i nie zanosi się, by cała prawda ujrzała kiedykolwiek światło dzienne. Także powołana do zbadania okoliczności zamachu specjalna Komisja Warrena nie potrafiła rozwikłać wszystkich spornych kwestii. W jaki sposób Ruby dostał się z bronią do dobrze strzeżonego gmachu policji? Co łączyło Ruby'ego z Oswaldem? Komu naprawdę zależało na śmierci Johna Fitzgeralda Kennedy'ego?

Koła amerykańskiej prawicy, wykorzystując fakt, że Oswald przez pewien czas przebywał w Związku Radzieckim, kierowały oskarżenia o inspirowanie zamachu na życie amerykańskiego prezydenta właśnie w kierunku tego państwa. Warto jednak dodać, że Związek Radziecki przesłał do Departamentu Stanu wszystkie dokumenty łączące się z wyjazdem Oswalda do ZSRR, jego ślubem z 19-letnią Rosjanką Mariną Prusakową, ich pobytem w Kijowie i wyjazdem do USA. Na ławie oskarżonych próbowano także posadzić Fidela Castro. Szok i przerażenie były tak wielkie, że niektórzy bali się po prostu przyznać, że rzeczywistych zamachowców trzeba szukać u siebie w domu.

MARCIN WIKŁO

Przy opracowaniu korzystałem z: Andrzej F. Żmuda - „Legenda klanu Kennedych"; „Newsweek"; fragmenty raportu Komisji Warrena.

Oswald został zastrzelony przez Ruby 'ego w siedzibie policji w Dallas na oczach milionów telewidzów

ASTR
JUŻ OD
33 700 z
OBRĘCKI sp. z
dział sprzedaży tel
Serwis, oryginalne
pn.-pt. 6-18, sob. 8

DZIECKO? TAK, ALE BEZ PANIKI

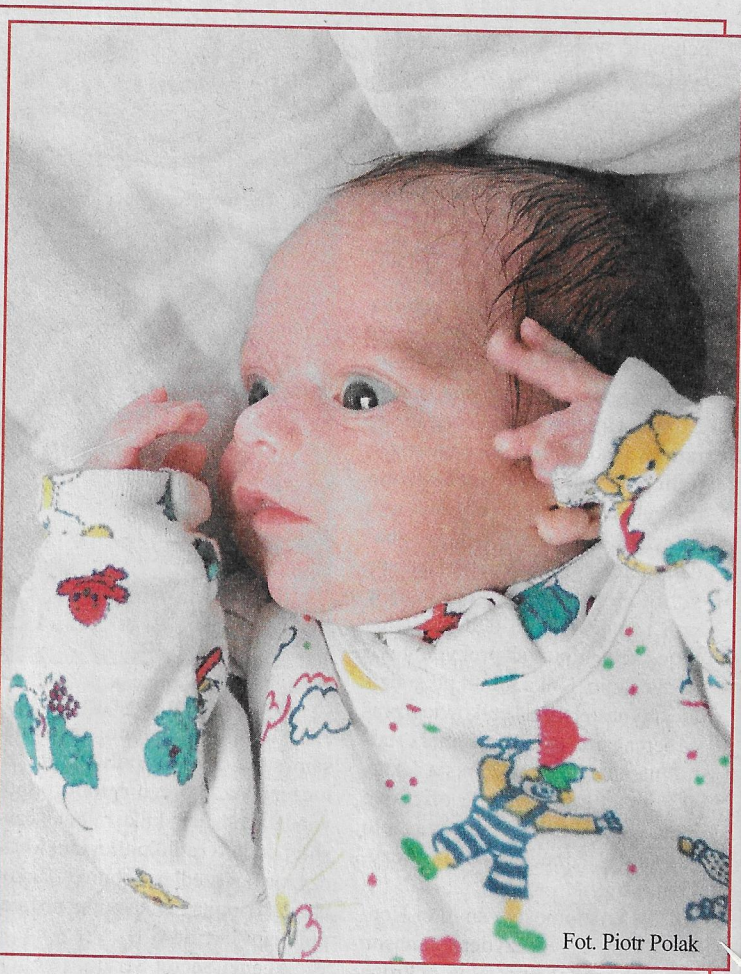

Fot. Piotr Polak

PO raz pierwszy do kina mój sześcioletni syn został zabrany przez dziadka. Kiedy wrócił, zapytałam go czy nie bał się, kiedy zgasło światło. - Dlaczego miałem się bać? - odparł. - Dziadziuś uprzedził mnie, że tak się stanie.

Świadomość tego, co ma się wydarzyć, pozwala nam okiełznać strach, łatwiej pokonać pojawiające się trudności, czuć się panią sytuacji. Zdarzają się chwile, kiedy jest to szczególnie ważne. Jedną z nich jest przyjście na świat naszego dziecka.

Przez wiele wieków kobiety musiały radzić sobie z tym „problemem" samodzielnie, wspierane jedynie radami matek lub akuszerek. Bardzo często ich opowieści zamiast uspokajać, powodowały przerażenie i panikę - czy ja sobie poradzę, czy ja to umiem? W chwili obecnej te wątpliwości mogą się nawet potęgować. Na wiele pytań mama czy koleżanka mogą nie znać odpowiedzi. Dodatkowo dobrodziejstwa cywilizacji, wyręczające nas w wielu pracach domowych sprawiają, że nasze mięśnie są słabsze, otacza nas mnóstwo skomplikowanego sprzętu i raz po raz natykamy się na niezrozumiałe, fachowe określenia.

Lekarstwem na te rozterki jest szkoła rodzenia. Jest to miejsce, gdzie kobiety mają możliwość przygotowania się do porodu pod okiem fachowców. Poprzez zapoznanie się z podstawowymi wiadomościami z zakresu anatomii i fizjologii kobiety, przebiegu i rozwoju ciąży oraz fazami porodu przyszła mama lepiej zrozumie swoje ciało i przemiany w nim zachodzące. Informacje o pielęgnacji noworodków, fizjologicznych zmianach, jakie maluch przechodzi, pokaz kąpieli, wskazówki dotyczące karmienia piersią, nawet tak banalne sprawy, jak liczba niezbędnych pieluch, zmniejszają stres i zmieniają nastawienie do porodu i pierwszego okresu po urodzeniu dziecka na bardziej pozytywne. Kształcenie w szkołach rodzenia jest uzupełnione o ćwiczenia oddechowe i gimnastyczne, pozwalające potem na świadomy udział w urodzeniu dziecka. Dają też możliwość przyszłym tatusiom przygotowania się do uczestnictwa i pomocy w przyjściu na świat ich dziecka, tak zwanego porodu rodzinnego.

Czy warto skorzystać z takiej oferty? Według prof. Włodzimierza Fijałkowskiego, wielkiego propagatora szkół rodzenia, zyskuje na takim kształceniu nie tylko matka, ale i (a może przede wszystkim) dziecko. Okres porodu może się skrócić nawet o połowę (dotyczy to również kobiet rodzących po raz kolejny), potrzebna jest mniejsza ilość środków znieczulających, trzykrotnie rzadsze są porody operacyjne, mniejsza utrata krwi, mniejsze prawdopodobieństwo konieczności nacięcia krocza oraz uszkodzenia szyjki macicy i znacznie szybszy powrót do pełnej sprawności.

Paniom, które oczekują dziecka oraz tym, które planują powiększenie rodziny, proponujemy odbycie na łamach „Słowa Ludu" pełnego kursu szkoły rodzenia, łączącego wiadomości teoretyczne z ćwiczeniami oddechowymi oraz gimnastycznymi. Mamy nadzieję, że dzięki temu tak cudowna chwila, jak pojawienie się nowego członka rodziny, będzie mniej bolesna i stresująca.

Jedno z ćwiczeń przygotowujących do porodu rodzinnego

Fot. Dariusz Gacek

zucił się na tylne siedzenie, by

os Angeles

„KIELCE CENTRUM SERVICE" Sp. z o.o
25-953 Kielce, ul. Zagnańska 27. tel./fax (041) 368-48-03, 345-48-29
Service: Kielce, ul. Olszewskiego 6, tel. 367-59-29
Biuro Handlowe w Radomiu: 26-600 Radom, ul. Warszawska 35, tel./fax (048) 366-96-40
246/AF/1

Mercedes-Benz

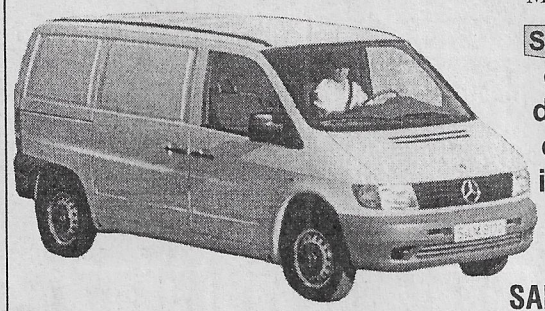

SAMOCHODY osobowe, dostawcze, ciężarowe i autobusy

KOMIS SAMOCHODOWY

VITO, SPRINTER
odbiór natychmiastowy
ZAPRASZAMY W GODZ. 8 - 17

zemax nova
Kielce, Krakowska 291
tel. 34-574-53 w.21

RENOWACJA NADWOZI SAMOCHODOWYCH

WYKONUJEMY USŁUGI:
- ODNAWIANIE LAKIERU (PRZYWRACA GŁĘBOKI POŁYSK NAWET GDY LAKIER JEST ZMATOWIAŁY LUB PORYSOWANY
- ODNAWIANIE ZDERZAKÓW I INNYCH ELEMENTÓW PLASTIKOWYCH
- SKUTECZNE CZYSZCZENIE WNĘTRZA POJAZDU

SYSTEM ABEL JO

OCIEPLENIE

niepalna wełna ROCKWOOL®

- duża oszczędność
- bezpieczeństwo pożarowe
- wyciszanie pomieszczeń

ROCKMIN ®
do poddaszy i podłóg na legarach bezpieczeństwo ogniowe!

ROCKMUR ®
do ścian warstwowych, nie chłonie wilgoci!

KNAUF
PŁYTY GIPSOWO-KARTONOWE
AKCESORIA
Atrakcyjne ceny!
5,60 zł/m² (9,5 mm)
6,09 zł/m² (12,5 mm) + VAT

JĘDRZEJÓW, UL. REYMONTA 12
TEL. 38-613-52

KIELCE, ul. Zagnańska 72
tel. 344-84-19, fax 368-18-74
UL. SKRZETLEWSKA 4,
TEL. 368-44-40

MABUD
ZAPRASZAMY
W GODZ. 7 - 17
WOLNE SOBOTY 8 - 13
585/AA

SPECJALNA OFERTA „Słowa Ludu"

Nasze reklamy w Katowicach, Krakowie, Wrocławiu, Poznaniu, Białymstoku i Szczecinie.
Treść reklam z ostatniego tygodnia z gazet:
„Gazeta Krakowska" – Kraków
„Dziennik Zachodni" – Katowice
„Słowo Polskie" – Wrocław
„Głos Wielkopolski" – Poznań
„Gazeta Współczesna" – Białystok
„Głos Szczeciński" – Szczecin
oraz treść ogłoszeń drobnych z ostatnich trzech numerów „Słowa Ludu" poznasz dzwoniąc:
tai/1

TAI
TELEFONICZNA AGENCJA INFORMACYJNA
tel. 368-22-01
tel. 368-22-03
pon.-pt. 7 – 18.

PRODUKCJA bik SPRZEDAŻ
MEBLE KUCHENNE
Kielce, ul. Złota 23
tel/fax 366-93-92
1/KJ

KLIMATYZACJA
- ❑ Klimatyzatory chłodząco-grzewcze
- ❑ Kurtyny powietrzne
- ❑ Wentylacja - centrale wentylacyjne
- ❑ Anemostaty - kratki wentylacyjne

Uzupełnianie czynnika chłodniczego w klimatyzacjach samochodowych

AQUA KLIM
P.H.U. Aquaklim Sp. z o.o.
25-636 Kielce,
ul. Massalskiego 14
Tel./fax (0-41) 368-86-00
515/dg

Fitness Club „Wega"
Kielce, ul. Sienkiewicza 65,
poleca
aerobic według najnowszych światowych tendencji, siłownia, masaże, nowoczesne solarium
Zapraszamy
codziennie od 15 do 20, informacje i zapisy
tel. 366-11-41
30RI

ASTRA CLASSIC

JUŻ OD 33 700 zł

OPEL

ZAPRASZAMY
OBRĘCKI sp. z o.o. Kielce, ul. Pomorska 53
dział sprzedaży tel./fax (0-41) 368-10-25, pn.-pt. 8-18, sob. 8-15.
Serwis, oryginalne części i akcesoria, tel./fax (0-41) 344-45-64, pn.-pt. 6-18, sob. 8-15

HÖRMANN
Bramy garażowe i przemysłowe

BRAMY - uchylne garażowe
- przesuwane wjazdowe
- segmentowe garażowe
- rolowane przemysłowe
- segmentowe przemysłowe

NAPĘDY DO BRAM
SZLABANY, MARKIZY
RAMPY NASTAWNE
MASZTY FLAGOWE

DRZWI - przeciwpożarowe
- uniwersalne stalowe
- wewnętrzne (np. do biur)

Montaż, serwis, wszelkie informacje w firmie:
PHU Darmar s.c. Kielce, ul. Dymińska 18,
tel./fax 361-04-63, kom. 090 33 67 79
Dystrybucja Radom
ZUP „UMIT" ul. Kamienna 14, 31-31-26
HÖRMANN
614/DG

SIDING oryginalny USA i Kanada
PROMOCJA 14.99 zł/m²
elewacje również z ociepleniem i montażem.
Atesty ITB i PZH. Transport bezpłatny.
PANELE wewnętrzne – ściany od 13 zł/m²
podłogi
RATY
● Kamień elewacyjny ● Styropian ● Dachówka bitumiczna
„U.S.-POL" Kielce–Dyminy (obok Fabryki Domów), tel. 361-63-95, 342-29-41
Radom, Lubelska 77, 528-11, wewn. 2
597/DG

SAMBUD-2
Filia Radom, ul. Chorzowska 14
tel/fax (048) 524 96, 0602 35 67 23
blachy ocynk i czarne
blachy trapezowe
rury, kątowniki
profile zamknięte
stal zbrojeniowa
wyroby hutnicze
315/GW

STUDIO **MEBLE KUCHENNE**
ul. Jagiellońska 25,
DH „SZUMEN" III p.
Kielce tel. (041) 346-12-55,
pon.- pt. 11-19.
Monte J. Kowalczyk
- BEZPŁATNE - PROJEKTOWANIE I MONTAŻ
- WYPOSAŻENIE AGD (ceny producenta)
- TRANSPORT GRATIS (do 100 km) powyżej 3000 zł
10KJ

RATY
PCV PCV
OKNA
PLAST DROKPLAST S.C.
ZEWNĘTRZNE
WEWNĘTRZNE
PARAPETY - ROLETY
ŻALUZJE
KIELCE UL. NOWA 5
TEL. 361-88-52
FAX 361-71-90
PANORAMA STYL 2 000
DACHOWE FAKRO
DRZWI
MONTAŻ

Wyższa Szkoła Ubezpieczeń w Kielcach ogłasza nabór na:

* 3-letnie studia zawodowe w systemie zaocznym na kierunku: Finanse i Bankowość o specjalnościach: *ubezpieczenia, bankowość, finanse publiczne, finanse przedsiębiorstw, doradztwo finansowe i podatkowe, dziennikarstwo finansowe i gospodarcze oraz obsługa celna.*

Dokumenty (świadectwo dojrzałości - oryginał lub kopia, 4 zdjęcia) należy składać w siedzibie szkoły przy ul. M. Konopnickiej 21, (w pokoju 12) w terminie do 7.II.1998 r.

Szczegółowe informacje można uzyskać w Dziekanacie szkoły, tel. (0-41) 344-52-64 lub (0-41) 344-98-68.

1890/rk

OKNA URZĘDOWSKI ECO SYSTEM FERNO
Drzwi PORTA
Tynki elewacyjne TERRANOVA
PHU „BUMAT" s.c., tel. (0-41) 346-17-47,
25-701 Kielce, ul. Krakowska 62 (obok stacji CPN, przy wiadukcie).
576/dg

PANELE PARAPETY
SIDING ELEWACJE WINYLOWE
PODŁOGI BOAZERIA 30 WZORÓW
- najchętniej kupowany w USA,
- najniższe ceny,
- bezpłatny transport,

okazja do tanich zakupów u **IMPORTERA**:
Kielce, Chodkiewicza 87, tel./fax.: (041) 3687-487, 343-1995
131dn

SUPER CENY!
TOLEDO
8 000 ZŁ TANIEJ
(KLIMATYZACJA GRATIS)
CORDOBA
IBIZA
AROSA
OC, AC, NW, Assistance – 3,8 % wartości samochodu
KONTYNGENT '98
SEAT Volkswagen Group
AUTO-CENTRUM KACZMARCZYK
http://www.ack-seat.com.pl

salon (cały tydzień)
Kraków, ul. Wielicka 193 ✆ 658-66-50, 658-66-60
serwis (8⁰⁰- 20⁰⁰) ✆ 654-60-99, 654-60-88

449/AA
HOSSA® S.C.
OKNA NA MIARĘ w ZIMIE TANIEJ
KIELCE, ul. Żelazna 22 (obok dworca PKP) tel. 368-30-06, 366-34-21, fax 366-09-01 366-09-07 (parapety, bramy garażowe)
Otwarte: pn.-pt. 8.00-17.30, soboty 8.00-13.00
Radom, ul. Obrońców 30 (dojazd od ul 1905 Roku) tel. (048) 360-20-88

MIKROTECH
... Dynamika Twojej Firmy
LEASING
MIKROTECH S.A.
Biura leasingowe:
Kielce tel. (0-41) 368-13-17
Radom tel. (0-48) 360-91-78
Tarnobrzeg tel. (0-15) 822-72-81
Lublin tel. (0-81) 743-74-16
Centrala: Krosno Grodzka 26 tel. (0-13) 436-65-11
1/kk

ISSN 1234-5083

4 (228) 23.01. - 29.01.1998

NOWY

TELE PROGRAM

Słowo ludu

W TYGODNIU:

PIĄTEK 23.01.
TVN
GWIAZDA ROCK AND ROLLA
film obycz., USA

SOBOTA 24.01.
TVP 1
TOMBSTONE
western, USA

SOBOTA 24.01.
POLSAT
LETNI KOCHANKOWIE
film obycz., USA

NIEDZIELA 25.01.
TVP 1
POZDROWIENIA
komedia, USA

PONIEDZIAŁEK 26.01.
POLSAT
ŻELAZNY ORZEŁ III
film sens., USA

WTOREK 27.01.
TVN
KOKON
film SF, USA

fot. POMATON

ANIA MUCHA

MŁODE WILKI 1/2

premiera w kinach 23.01

wywiad

Specjalnie dla Teleprogramu wywiad z Ryszardem Czajkowskim:

Jestem obieżyświatem...

Fizykę studiował pod kierunkiem prof. Leopolda Infelda, posługiwania się kamerą uczył go Krzysztof Zanussi, zwiedził wszystkie kontynenty, jeden ze szczytów Antarktydy nosi jego imię.

Jacek Kunicki: Z wykształcenia jest Pan fizykiem, jak stał się Pan reżyserem filmowym, pisarzem, wynalazcą?

Ryszard Czajkowski: Stopniowo. W 1965 roku przyjęty zostałem jako uczestnik 17-miesięcznej wyprawy na Antarktydę i ona mnie przekonała, że podróże mogą być równie ciekawą przygodą, jak zgłębianie teorii względności, a że na Nobla w tej dziedzinie nie bardzo liczyłem, zacząłem coraz częściej jeździć.

J.K. Pierwszy film nakręcił Pan podczas pierwszej wyprawy.

R.Cz. Wie Pan, nie lubię podróży bez rezultatu. Każda, nawet taka improwizowana jak np. w 1997 roku, na Wyspę Wielkanocną, którą udało mi się szczęśliwie dołączyć do podróży na Thaiti, powinna mieć dla mnie pewien cel, kończyć się jakimś, choćby tylko na własny użytek, odkryciem.

J.K. Rozumiem. Film, książka, fotoreportaż to właśnie takie rezultaty. A jak stał się Pan uczniem Zanussiego?

R.Cz. Byliśmy kolegami, a na Antarktydę jechałem przez Moskwę, gdzie miałem sobie kupić prymitywną, tanią kamerę, więc poprosiłem go wcześniej o kilka lekcji. Później zwróciłem się jeszcze o konsultację listowną przesyłanych próbek.

J.K. Ulubiony kierunek wypraw?

R.Cz. Chyba Arktyka. Byłem 3 razy na Antarktydzie, gdzie m.in. współprojektowałem stację na wyspie Króla Jerzego i 7 razy na Spitsbergenie, jako organizator i kierownik wypraw. Po każdej publikowałem wyniki moich prac naukowych, głównie z badań sejsmicznych na lodowcach, zastosowałem też radar do badań geofizycznych. Sezon' 97 również zacząłem w lodach i śniegu, bo w Laponii.

J.K. Arktyka potrafiła okazać swoją wdzięczność, wpisując Pana na mapy. To niezwykły zaszczyt mieć swoją górę. Gdzie się ona znajduje i jak się nazywa?

R.Cz. To wyróżnienie zawdzięczam polarnikom. Szczyt znajduje się na wyspie Świętego Jerzego, a nazywa się po prostu Czajkowski Needle.

J.K. Czyli Igła Czajkowskiego. Czy jako filmowiec pracuje Pan z dużą ekipą?

R.Cz. Zawsze i wszytko robię sam - obraz i tekst. Dźwięk również, choć przy ostatecznej obróbce pomagają mi koledzy specjaliści. Ekipa pomaga oczywiście w dopieszczeniu różnych sytuacji, no i fizycznie, ale również zawadza. Nie zawsze można jej narzucić taki reżim pracy jaki można sobie, w kilka osób często nie sposób jest dotrzeć w różne zakamarki, niekiedy większe grono odstrasza rozmówców itd.

J.K. Pana programy w TV, oprócz oczywiście własnych filmów?

R.Cz. Najpierw mnie zapraszano, a teraz ja zapraszam do studia. Były więc wizyty, kiedy wracałem z jakiej podróży, później współpraca, a wreszcie praca w Redakcji Edukacyjnej. Najważniejsze cykle to: *Wielkie prawa nauk przyrodniczych*, *Ziemia - nasza planeta*, *Człowiek i środowisko* (wspólnie z A. Brzozą) i od 1989 r. *Przez lądy i morza*, w którym występują rozmaite ciekawe obieżyświaty i to co przywieźli z wojaży.

J.K. Na Pana zdjęciach, które przeglądam, częstym tematem są dziewczyny i kobiety.

R.Cz. Tak. Niektórzy koledzy mówią nawet, że po to podróżuję, by je fotografować, ale czy nie sądzi Pan, że stanowią one najpiękniejszy bodaj element przyrody?

J.K. Istotnie, ale mimo pańskich upodobań polamych, jakoś nie widzę tu Eskimosek, raczej panie skąpo ubrane.

R.Cz. Bo to zdjęcia z ostatniej podróży.

J.K. Czy Thaitanki rzeczywiście są takie śliczne?

R.Cz. Rzeczywiście, ale niestety dosyć krótko. Proszę pamiętać, że żony Gaugina miały po 12 i 14 lat. Później szybko tyją i rysy też ulegają rozlaniu. Na szczęście, ważąc nawet ponad 100 kg zachowują niezwykły wdzięk.

J.K. Jakaś dramatyczna przygoda?

R.Cz. Wyjeżdżając zawsze nastawiam się, że będzie to pasmo radości i może dzięki temu unikam dramatycznych sytuacji, choć nie zawsze. Kiedyś, kiedy Afganistan był jeszcze monarchią, z paroma innymi podróżnikami postanowiliśmy przebyć przez Mundżan i Nuristan. Ten drugi, od kiedy kolejna nieudana, a poprzedzająca naszą, wyprawa zakończyła się śmiercią dwóch Austriaków, a obłąkaniem trzeciego, uznano za nieprzebywalny dla Europejczyka. Nam po prostu w pewnym momencie karawana, z którą wędrowaliśmy odmówiła dalszej drogi. Dlaczego? Nie mam pojęcia. Mam bardzo dużą łatwość nawiązywania kontaktów z ludźmi, nigdy żadnych konfliktów z miejscową ludnością - nie wiem co się stało. Dość, że utknęliśmy w wiosce dysponującej, jako środkiem transportu, jednym kulawym mułem. W promieniu kilkudziesięciu kilometrów również sprawa beznadziejna. I żadnej karawany na widoku. Wreszcie pojawiła się grupa jeźdźców, uzbrojona po zęby, z daleka pachnąca mi na przemytników, jeśli nie gorzej. Po długich targach zgodzili się dowieźć nas do jakiejś drogi, ale zaśpiewali cenę stanowiącą ekwiwalent wszystkich naszych zasobów. Zgodziliśmy się licząc, że jakoś się potem wszystko ułoży. Umówiliśmy się ile będzie kosztować dzień podróży, a dzień to było 12 godzin. Przez pierwsze 4 przebyliśmy rzeczywiście wielki szmat drogi. Potem nasi przewodnicy zatrzymali się żądając swojej dniówki. Odjeżdżamy z szefem na bok i tłumaczę, Że 4 godziny to tylko kawałek dnia. Rozmowa się zaostrza, dochodzi do szarpaniny i w pewnym momencie w desperacji zrzucamy go z konia. Skaczę do apteczki, jakimś sprayem spryskuję mu skaleczoną rękę, oszołomionemu wciskam w usta jakieś pigułki, bandażuję i... o dziwo, gdy nadbiegają towarzysze z odsieczą, zamiast się z nami rozprawić, nasz Afgan zatrzymuje wszystkich, oświadcza, że jestem jego przyjacielem i wydaje rozkaz kontynuowania jazdy. Sytuacja odwróciła się o 180 stopni i w rezultacie szybko i względnie tanio zostaliśmy dowiezieni do umówionego miejsca.

J.K. A mogło skończyć się tragicznie. Jakie są najbliższe plany wyjazdowe i jak się Panu udaje, a zwłaszcza udało kiedyś tak często wyjeżdżać?

R.Cz. Nigdy nie mówię o tym, co przygotowuję.

J.K. Żeby nie zapeszyć projektu?

R.Cz. Żeby nie utonął w morzu biurokracji.

J.K. Rozumiem i dziękuję za rozmowę.

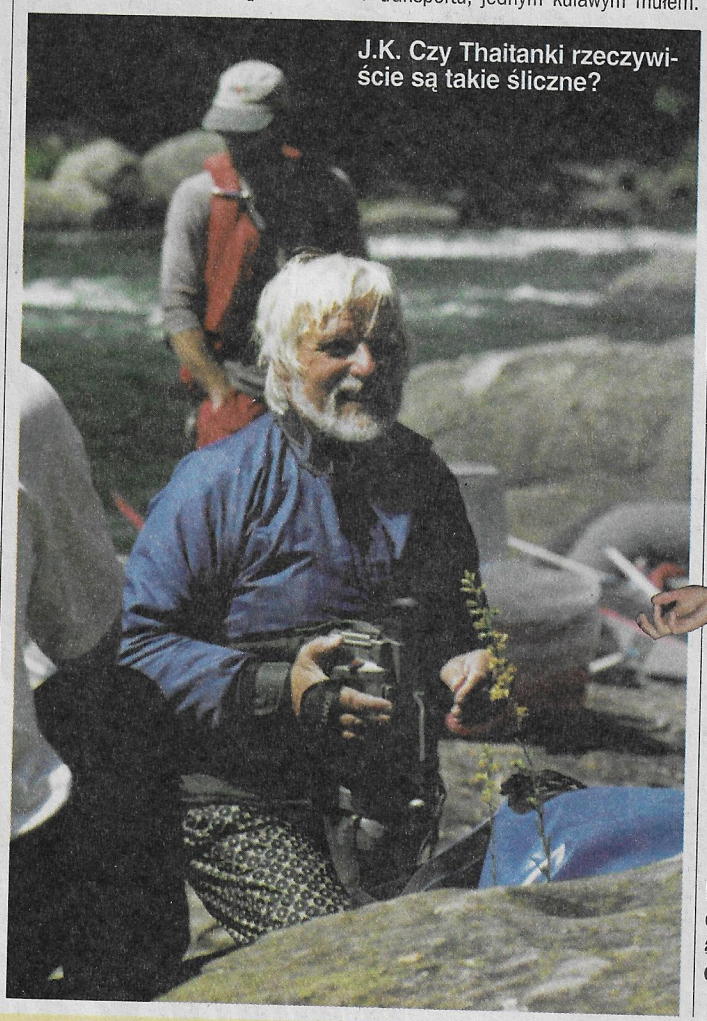

J.K. Czy Thaitanki rzeczywiście są takie śliczne?

R.Cz. Rzeczywiście, ale niestety dosyć krótko.

Filmy tygodnia

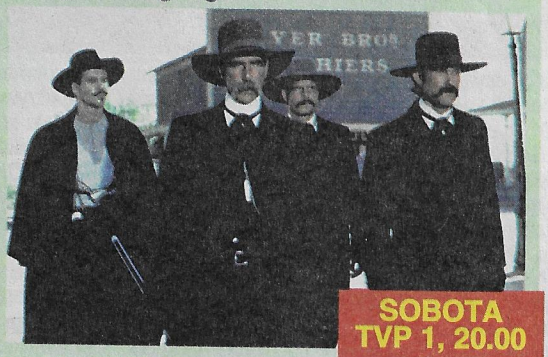

SOBOTA
TVP 1, 20.00

TOMBSTONE

Western, USA 1993, 124 min. Reżyseria: George P. Cosmatos. Występują: Kurt Russell, Val Kilmer, Michael Biehn, Powers Boothe, Robert Burke, Dana Delany, Sam Elliott, Bill Paxton, Stephen Lang, Terry O'Quinn, Joanna Pacuła, Jason Priestley i inni

Chociaż powtarzają się opinie o zmierzchu westernu, filmowcy chętnie powracają do tego najpopularniejszego niegdyś gatunku i ciągle odnoszą spore sukcesy. Przykładem może być światowy przebój Clinta Eastwooda *Bez przebaczenia*, który zdobył uznanie artystycznej krytyki i trzy *Oscary*. Kasowy okazał się *Tombstone*, którego bohaterem jest Wyatt Earp, jeden z najsłynniejszych szeryfów Dzikiego Zachodu. Legendę nieustraszonego stróża prawa z Dodge City wielokrotnie wskrzeszano na dużym ekranie, pierwszy powstał na początku lat trzydziestych, najnowszy w 1993 roku.

Rok 1879. Koniec wojny secesyjnej wywołał wielką emigrację na Zachód. Farmerzy i awanturnicy rzucali wyzwanie losowi. W miasteczkach leżących na szlaku wędrówek osadników drastycznie rosła przestępczość. Szeryf Wyatt Earp zmęczony życiem w ciągłym niebezpieczeństwie, postanawia zrezygnować z odznaki, by z dala od Dodge City zaznać spokoju i poświęcić się rodzinie. Wraz z żoną i braćmi Virgilem i Morganem przenosi się do Tombstone w Arizonie, gdzie w pobliżu odkryto bogate złoża srebra. Ma nadzieję poprowadzić dobry interes, zapewniając sobie i rodzinie dostatnią przyszłość. Tymczasem i Tombstone staje się coraz bardziej niebezpieczne. Najgroźniejszą bandą w okolicy dowodzą Johnny Ringo i Ike Clanton, którzy terroryzują całe miasto. Wyatt Earp musi ponownie przypiąć odznakę szeryfa. Dochodzi do ostatecznej konfrontacji między nękającymi mieszkańców bandytami a Earpem, pragnącym przywrócić w Tombstone porządek i pomścić śmierć jednego z braci, Virgila. U jego boku stoją Morgan i oddany przyjaciel Doc Holliday...

PONIEDZIAŁEK
POLSAT, 21.00

ŻELAZNY ORZEŁ III

Film sensacyjny, USA 1992, 110 min. Reżyseria: John Glen. Występują: Louis Gossett, Christopher Cazenove, Rachel McLish, Rachel McLish i inni

Trzeci film sensacyjny z cyklu opowieści o asach przestworzy. Tym razem grupa pilotów - weteranów II wojny światowej w sekretnej misji dociera do południowoamerykańskiej dżungli, gdzie ukrywają się kartele narkotykowe. Przewodzi im bohater poprzednich filmów z tej serii, pułkownik Chappy Sinclair, który w Ameryce Południowej poszukuje zabójców swojego przyjaciela. Wraz z nim na akcję wyruszają trzej równie doskonali piloci. Towarzyszy im młoda Latynoska, która była świadkiem zabójstwa i pomimo grożącego jej śmiertelnego niebezpieczeństwa zamierza wskazać winnych.

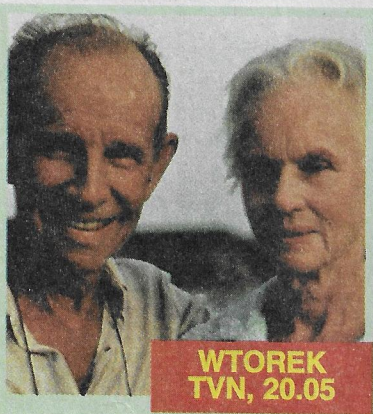

WTOREK
TVN, 20.05

KOKON

Film SF, USA 1985, 119 min. Reżyseria: Ron Howard. Występują: Don Ameche, Wilford Brimley, Hume Cronyn, Brian Donnehy, Steve Guttenberg i inni

Do małego miasteczka na Florydzie przybywają z tajemniczą misją kosmici. Mają zabrać kilkunastu swoich współziomków, zostawionych na dnie morza przed dziesięcioma tysiącami lat. Działają incognito, dla niepoznaki przyoblekają ludzką postać, a wydobywane z morza kokony z ukrytymi wewnątrz kosmitami składają w basenie wynajętej willi. Wkrótce wychodzi na jaw, że kokony mają cudowną moc, która działa również na ludzi. Trzej pensjonariusze pobliskiego domu seniorów zażywają kąpieli w basenie. Ponieważ woda została nasycona przez kosmitów życiodajną siłą, staruszkowie zaczynają czuć się jak młodzieńcy. Przywódca kosmitów widząc ich radość, pozwala na korzystanie z basenu, jednak błaga ich, by zachowali w tajemnicy cudowne właściwości wody z kokonami. Wspaniała kondycja trzech mężczyzn wzbudza ciekawość pozostałych pensjonariuszy. Wkrótce basen jest pełen żądnych młodości staruszków...

Litery z pól z cyframi od 1 do 7 utworzą rozwiązanie: tytuł filmu produkcji USA

zapis nutowy utworu	rybka akwariow		mały ciężar / np. łączna		rys wgłębny / gliza		nimfa wodna / spieniona morska	F 1
			T					A
roślina z *kolcami*, karciana pani			K		3		Nevill, fizyk angielski	L 2
			A	zapora				A
miejski zieleniec	7	miasto nad Notecią / raban	N					rzymska bogini świtu
			K	np. sprawy / zbiornik na paliwo				
grecka bogini nieszczęścia	przynęta / 1000 kg		A	4	wybrany kolor, którego karty biją inne kolory			
			srebrna moneta bita w XVI-XVIII wieku			hymn pochwalny	francuski urzędnik	
element czapki wojskowej					proszek z telewizyjnej reklamy			
prawy dopływ Warty / koniec				francuski pionier lotnictwa			6	
5					barwna papuga			

ROZWIĄZANIA KRZYŻÓWKI Moulinex®

Nr 51 (MIKSER) - nagrodę wylosował: JAN BIEŃKOWSKI z Ustrzyk Dolnych
Nr 52 (ŻELAZKO) - nagrodę wylosowali: KRZYSZTOF JEZIOREK z Krakowa, BERNADETTA WIECHEĆ z Szostka

NAZWISKA LAUREATÓW TESTU FILMOMANA

ANDRZEJ BURSKI z Dalikowa, MAŁGORZATA RAKOWSKA ze Szklarskiej Poręby, MIROSŁAW TRELA z Krakowa, Emilia Kirowicz z Augustowa, Marcin Kosmala z Jeleniej Góry, Piotr Woyciechowski z Krosna, Jolanta Liszka z Nowej Huty, Ewa Rochań z Kielc, Jan Michalak z Białegostoku.

GRATULUJEMY!!!

Przedstawiamy Państwu film, który powinien znaleźć się w każdej videotece! Choćby tylko po to, by po jego obejrzeniu móc bez wahania odpowiedzieć na pytanie o siedem cudów świata... Posąg Zeusa Olimpijskiego, Artemizjon w Efezie, Mauzoleum w Halikarnasie, Latarnia Morska w Faros, Kolos Rodyjski, Wiszące Ogrody Semiramidy i Piramidy Egipskie. Oto sporządzona przez starożytnych Greków lista siedmiu cudów świata. Twórcy dwuczęściowego filmu starają się przybliżyć ówczesne realia tak, byśmy mogli zrozumieć, dlaczego właśnie te budowle i rzeźby znalazły się na tak szacownej liście.

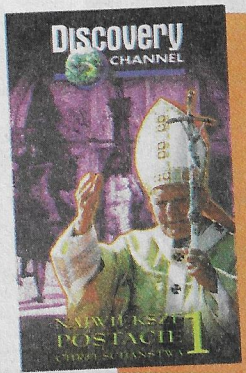

Film opowiada o świętych, którzy najgłębiej wryli się w liczącą blisko dwa tysiące lat historię chrześcijaństwa: o męczennikach czasu cesarstwa rzymskiego, pustelnikach, mnichach i ascetach od czasów średniowiecza do czasów teraźniejszych. Akcja rozpoczyna się pięć lat po ukrzyżowaniu Chrystusa. Historie bohaterskich męczenników - poczynając od św. Szczepana - są przykładem na to, jak dobro triumfuje nad złem. Poznamy także takich świętych, którzy wyrzekając się samych siebie spędzili życie medytując w ciszy klasztorów...

Discovery CHANNEL

Filmowy tydzień

TO TRZEBA ZOBACZYĆ

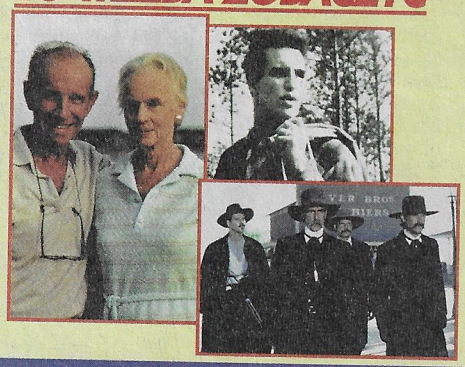

W tym tygodniu żadna ze stacji nie uraczy nas super -hitem. Filmem tygodnia typuję *TOMBSTONE* w reżyserii George P. Cosmatosa (TVP 1 - sobota, godz. 20.00). Chociaż powtarzają się opinie o zmierzchu westernu, ten okazał się kasowym obrazem 1993 roku. Jest to kolejna wersja historii życia jednego z najsłynniejszych szeryfów Dzikiego Zachodu, Wyatta Earpa. Świetna obsada (Kurt Russell, Val Kilmer, Sam Elliott i nasza śliczna Joanna Pacuła). W cyklu *Kocham kino* TVP 2 przedstawi *NIEUSTAJĄCE WAKACJE* - debiut fabularny Jima Jarmuscha (wtorek, godz. 22.35), gdzie wymieszane są rzeczywiste doświadczenia głównego bohatera z sytuacjami wymyślonymi. Filmy Jarmuscha zyskały sobie miano tak modnego dzisiaj określenia *kultowych*. Dla miłośników kina akcji na Polsacie *ŻELAZNY ORZEŁ III* w reżyserii Johna Glena (poniedziałek, godz. 21.00). Tym razem grupa pilotów pod dowództwem znanego z poprzednich filmów z tej serii pułkownika Chappy'ego Sinclaire'a dociera do południowoamerykańskiej dżungli, gdzie ukrywają się kartele narkotykowe. Na koniec polecam wszystkim we wtorek o godzinie 20.05 w TVN *KOKON* w reżyserii Rona Howarda, bardzo ciepły i oryginalny film z gatunku science-fiction. Opowiada o *dobrych kosmitach*, wyrozumiałych dla ludzkich słabości, z przesłaniem dla wszystkich, którzy boją się starości. Humanistyczne ukazanie problemu zapewniło filmowi stałe miejsce w kanonie światowego kina.

mag

PIĄTEK

10.30 NASZA TV Alibi doskonałe - thriller, USA reż. Basil Dean
12.15 CANAL + Zabójczy widok - film sens., Wlk. Brytania, reż. John Glen, wyk. Roger Moore, Christopher Walken
15.40 CANAL + Speed. Niebezpieczna szybkość - film sens., USA, reż. Jean de Bont, wyk. Keanu Reeves, Sandra Bullock
20.00 TV POLONIA Ekstradycja (4/6) - serial sens., Polska, reż. Wojciech Wójcik, wyk. Marek Kondrat, Małgorzata Pieczyńska, Edyta Olszówka
20.00 CANAL + Mary Reilly - dramat obycz., USA, reż. Stephen Frears, wyk. Julia Roberts, John Malkovich
20.05 TVN Gwiazda rock and rolla - film obycz., USA, reż. Jim McBride, wyk. Winona Ryder, Alec Baldwin
20.10 TVP 1 Powrót hazardzisty (ost.) - film sens., USA, reż. Dick Lowry, wyk. Kenny Rogers, Bruce Boxleitner
21.15 NASZA TV W matni kłamstw - film krym., USA, reż. Bill Corcoran, wyk. Corbin Bernsen, Amanda Pays
21.55 POLSAT Stukostrachy (3/4) - horror, USA, reż. John Power, wyk. Jimmy Smits, Marg Helgenberger
22.00 TVN Śpioch - komedia, USA, reż. Woody Allen, wyk. Woody Allen, Diane Keaton, John Beck
23.45 TVN Dworskie opowieści - film erotyczny, USA, reż. Ellen Cabot, wyk. Kim Dawson, Christi Harris
23.45 POLSAT Lustrzane odbicie - film sens., USA, reż. Noel Nosseck, wyk. Nicolas Surovy, Kirstie Alley
00.05 CANAL + Wysłannik piekieł 1 - horror, USA, reż. Clive Barker, wyk. Andrew Robinson, Clare Higgins
00.30 TVP 1 Lucky Luciano - film sens., Włochy/Francja/USA, reż. Francesco Rosi, wyk. Gian Maria Volonte, Rod Steiger, Edmond O'Brien

SOBOTA

13.20 POLSAT Neutralni (1939) (2) - film wojenny, Szwecja, reż. Goran Carmback, wyk. Helene Egelund, Per Morberg
18.30 REGION Zupełnie niewiarygodne! - film fabularny, Wlk. Bryt. wyk. Jenifer Saunders, Joanna Lumley
20.00 TV POLONIA Bohater roku - dramat obycz., Polska, reż. Feliks Falk, wyk. Jerzy Stuhr, Piotr Machalica
20.00 CANAL + Wielki Gatsby - dramat obycz., USA, reż. Jack Clayton, wyk. Robert Redford, Mia Farrow
20.00 POLSAT Orły Temidy - komedia sens., USA, reż. Ivan Reitman, wyk. Robert Redford, Debra Winger, Daryl Hannah, Brian Dennehy
20.00 TVP 1 Tombstone - western, USA, reż. George P. Cosmatos, wyk. Kurt Russell, Val Kilmer, Joanna Pacuła
20.05 TVN Filmowe szaleństwo - komedia, USA, reż. Bob Giraldi, Henry Jaglom, wyk. Candy Clark, Ann Dusenberry, Robert Culp
21.00 POLSAT 2 Bez wyjścia - thriller, USA, reż. William Bindley, wyk. Bonnie Bedelia, Dabney Coleman
21.00 NASZA TV Podwójny kamuflaż - film sens., USA, reż. Bill Duke, wyk. Larry Fishburne, Jeff Goldblum
22.10 POLSAT Letni kochankowie - film obycz, USA, reż. Randal Kleiser, wyk. Daryl Hannah, Peter Gallagher
23.15 TVN Do rozpuku - komedia, USA, reż. Rowby Goren/Chuck Staley, wyk. The Ace Trucking Co., Credibility Gap, Proctor i Bergman, Neil Israel
23.30 TVP 1 Candyman 2 - Zapusty - horror, USA, reż. Bill Condon, wyk. Tony Todd, Kelly Rowan, Timothy Carhart

NIEDZIELA

10.00 TVP 1 Pan Hulot wśród samochodów - komedia obycz., Francja/Włochy, reż. Jacques Tati, wyk. Jacques Tati, Maria Kimberly, Marcel Fraval
12.00 TVP 2 Królowa Krystyna - film historyczny, USA, reż. Rouben Mamoulian, wyk. Greta Garbo, John Gilbert
13.55 NASZA TV Królewski ślub - musical, USA, reż. Stanley Donen, wyk. Fred Astaire, Jane Powell
20.00 REGION Projekt - Babilon - dramat sens., USA, reż. Robert Young, wyk. Frank Langella, Allan Arkin
20.00 TV POLONIA Szwadron - dramat historyczny, Polska, reż. Juliusz Machulski, wyk. Janusz Gajos, Radosław Pazura, Franciszek Pieczka
20.05 TVN Lucas - komedia obycz., USA reż. David Seltzer, wyk. Corey Haim, Charlie Sheen, Winona Ryder
22.40 TVP 2 Czarna tęcza - dramat kryminalny, Wlk. Bryt., reż. Mike Hodges, wyk. Rosanna Arquette, Jason Robards, Tom Hulce, Mark Joy
23.05 TVP 1 Pozdrowienia - komedia, USA, reż. Brian De Palma, wyk. Robert De Niro, Jonathan Warden, Gerritt Graham, Megan McCormick

PONIEDZIAŁEK

16.00 CANAL + Małżeństwo z rozsądku - komedia obycz., Polska, reż. Stanisław Bareja, wyk. Elżbieta Czyżewska, Daniel Olbrychski, Bohdan Łazuka
20.00 REGION Miłość, honor i posłuszeństwo (1/2) - film obycz., USA, reż. John Patterson, wyk. Eric Roberts, Nancy McKeon, Ben Gazzara
20.00 TVP 2 Miś - komedia, Polska , reż. Stanisław Bareja, wyk. Stanisław Tym, Barbara Burska, Christine Paul
20.00 CANAL + Rodzina z Hongkongu - film sens., USA/Kanada, reż. John Woo, wyk. Sandrine Holt, Ivan Sergei, Nicholas Lea, Michael Wong
20.00 TV POLONIA Katastrofa - dramat psych., Polska, reż. Sylwester Chęciński, wyk. Stanisław Niwiński, Marta Lipińska, Zbigniew Sawan
21.00 POLSAT Żelazny orzeł III - film sens., USA, reż. John Glen, wyk. Louis Gossett Jr, Rachel McLish
21.15 NASZA TV Ziemski anioł - komedia fantastyczna, USA, reż. Joe Napolitano, wyk. Ciny Williams, Cathy Podewell
23.10 TVP 1 Jacques Demy - Lola - film obycz., Francja, reż. Jacques Demy, wyk. Anouk Aimee, Jacques Harden
23.25 POLSAT Cena namiętności - film sens., USA, reż. Richard Colla, wyk. Victoria Principal, Hector Elizondo
01.05 TVP 2 Bez zmiłowania - dramat wojenny, Austria, reż. Andreas Gruber, wyk. Elfriede Irrall, Rainer Egger

WTOREK

18.15 TV POLONIA Zajęcia dydaktyczne - film obycz., Polska, reż. Ryszard Bugajski, wyk. Krzysztof Gordon, Anna Nehrebecka, Marek Bargiełowski
20.00 CANAL + Z przymrużeniem oka - film obycz., Wlk. Brytania, reż. Nicolas Roeg, wyk. Gary Bussey, Tony Curtis, Theresa Russell
20.00 REGION Prywatne niebo - film obycz., Polska, reż. Janusz Kondratiuk, wyk. Henryk Bista, Zofia Merle
20.05 TVN Kokon - film SF, USA, reż. Ron Howard, wyk. Don Ameche, Wilford Brimley, Hume Cronyn
21.15 NASZA TV Człowiek z lodowca - film SF, USA, reż. Fred Schepisi, wyk. Timothy Hutton, John Lone
22.25 TVN Za kilka dolarów więcej - western, Włochy, reż. Sergio Leone, wyk. Clint Eastwood, Lee Van Cleef
22.35 TVP 2 Nieustające wakacje - film obycz., USA, reż. Jim Jarmusch, wyk. Chris Parke, Leila Gastil, John Lurie
23.50 TVP 1 Odgłos kroków - dramat obycz,, Nowa Zelandia/Australia, reż. Leon Narbey, wyk. Steven Grives, Rosey Jones, Michael Hurst

ŚRODA

20.00 TVP 2 Żyć od nowa - dramat obycz., USA, reż. Randall Zisk, wyk. Blair Brown, Ken Howard, Cameron Bancroft
20.00 CANAL + Żyć w Blackrock - dramat sens., Australia, reż. Steve Vidler, wyk. Laurence Breuls, Linda Cropper, Simon Lyndon
20.10 TVP 1 Matka swojej matki - dramat obycz., Polska, reż. Robert Gliński, wyk. Maria Seweryn, Krystyna Janda
21.00 POLSAT Mroczne niebo - pilot serialu SF, USA, reż. Bryce Zabel, wyk. Eric Close, Megan Ward, J.T. Walsh
21.15 NASZA TV Historia Oliviera - melodramat, USA, reż. John Korty, wyk. Ryan O'Neal, Candice Bergen
22.00 CANAL + Klatka dla ptaków - komedia, USA, reż. Mike Michols, wyk. Robin Williams, Gene Hackman
23.40 TVP 1 Wędrówka Ewy - film obycz., Francja, reż. Patrice Gautier, wyk. Charo Lopez, Cris Campion
23.55 CANAL + Dziennik uwodziciela - film obycz., Francja, reż. Daniele Dusbroux, wyk. Chiara Mastroianni, Melville Paupaud

CZWARTEK

12.50 CANAL + Sukienka - dramat obycz., Holandia, reż. Alex van Warmerdam, wyk. Alex van Warmerdam, Henri Garcin, Ricky Koole
20.00 POLSAT Wyścig Cannonball 2 - komedia sens., USA, reż. Hal Needham, wyk. Burt Reynolds, Dom Deluise, Dean Martin
20.00 CANAL + Serce i dusze - komedia, USA, reż. Ron Underwood, wyk. Robert Downey Jr, Charles Grodin, Alfre Woodard, Kyra Sedgwick
21.15 POLSAT 2 Młode bestie - film sens., USA, reż. Maury Dexter, wyk. Tom Nardini, Joanna Frank, Patty McCornack, David Macklin
21.15 NASZA TV Nawiedzeni - horror, USA, reż. John Irvin, wyk. John Houseman, Fred Astaire, Melvyn Douglas
21.40 CANAL + Zezowate szczęście - komedia, Polska, reż. Andrzej Munk, wyk. Bogumił Kobiela, Maria Ciesielska, Helena Dąbrowska
23.05 TV POLONIA Nic śmiesznego - komedia obycz., Polska, reż. Marek Koterski, wyk. Cezary Pazura, Ewa Błaszczyk, Marek Kondrat
23.10 TVP 1 Dawaj - dramat sens., Wlk. Bryt., reż. Peter Medak, wyk. Tom Bell, Tom Courtenay, Eileen Atkins
23.30 CANAL + Autor! Autor! - komedia, USA, reż. Arthur Hiller, wyk. Al Pacino, Tuesday Weld, Alan King

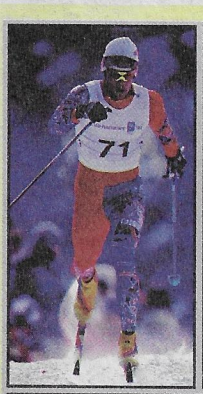

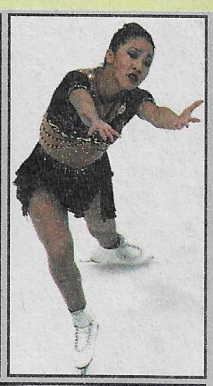

O okres zimowy to gratka dla miłośników *białego szaleństwa*. Niedawno odbył się znany na całym świecie *Turniej Czterech Skoczni*, który wygrali Japończycy. Odbyły się zawody w łyżwiarstwie figurowym w Mediolanie. W tym roku po raz pierwszy na ME przepisy dopuściły muzykę ze śpiewem. Były więc mieszanki bardzo szybkich tańców, co niewątpliwie uatrakcyjniło mistrzostwa. Nasza para sportowa Dorota Zagórska i Mariusz Siudek otarłszy się o medal ostatecznie uplasowała się na czwartym miejscu. Od czasu sukcesu Grzegorza Filipowskiego (przed dziewięcioma laty) to największe osiągnięcie polskiego łyżwiarstwa figurowego. Robert Grzegorczyk zajął 15 lokatę na 24 startujących. Dość wysoką pozycję pozwoliła mu utrzymać punktacja za prezentację. Nasza para taneczna Sylwia Nowak i Robert Grzegorczyk tańczyli dobrze . Ich trenerka odebrała gratulacje od byłego mistrza Austriaka Hansa Kutschery znanego łowcy talentów. A przed nami Olimpiada Zimowa w Nagano.

PIĄTEK

07.00 DSF Golf: Johnnie Walker Classic w Phuket
10.00 EUROSPORT Narciarstwo alpejskie: PŚ w Kitzbühel – zjazd mężczyzn
11.00 EUROSPORT Narciarstwo alpejskie: PŚ w Cortina d'Ampezzo
12.30 EUROSPORT Narciarstwo alpejskie: PŚ w Kitzbühel – zjazd mężczyzn
01.55 TVN NBA - mecz koszykówki: Orlando Magic z Miami Heat

SOBOTA

11.30 EUROSPORT Bobsleje: PŚ w St. Moritz
12.00 EUROSPORT Narciarstwo alpejskie: PŚ w Kitzbühel
12.30 TVN retransmisja meczu Orlando Magic z Miami Heat
13.00 EUROSPORT Bobsleje: PŚ w St. Moritz
14.30 TVP 1 Mistrzostwa Świata w lotach narciarskich – Obersdorf
17.15 TV POLONIA Plebiscyt TVP na najpopularniejszego sportowca Polski 1997
20.30 DSF Koszykówka: Liga niemiecka

NIEDZIELA

07.00 DSF Golf: Johnnie Walker Classic w Phuket
09.30 EUROSPORT Narciarstwo alpejskie: PŚ w Cortina D'Ampezzo
10.30 EUROSPORT Narciarstwo alpejskie: PŚ w Kitzbühel – slalom mężczyzn
11.30 EUROSPORT Bobsleje: PŚ w St. Moritz
12.30 EUROSPORT Narciarstwo alpejskie: PŚ w Cortina D'Ampezzo
13.00 EUROSPORT Bobsleje: PŚ w St. Moritz
14.25 TVP 2 MŚ w lotach narciarskich – Obersdorf
15.00 DSF Hokej na lodzie: Liga niemiecka (Mannheim Adler – Frankfurt Lions)
22.00 TVN Mecz koszykówki Utah Jazz z Chicago Bulls

PONIEDZIAŁEK

09.30 EUROSPORT Narciarstwo klasyczne: PŚ w skokach Oberstdorfie
11.00 EUROSPORT Tenis ziemny: Australian Open w Melbourne
11.15 DSF Automobilizm: Camel Trophy
21.00 EUROSPORT Kręgle: Golden Tour 97/98
23.15 TVN Skrót meczu z niedzieli

WTOREK

09.30 EUROSPORT Bobsleje: PŚ w St. Moriz
11.00 EUROSPORT Tenis ziemny: Australian Open w Melbourne
18.45 DSF Koszykówka: NBA
21.00 EUROSPORT Boks: Walki zawodowców

ŚRODA

11.00 EUROSPORT Tenis ziemny: Australian Open w Melbourne
17.30 EUROSPORT Narciarstwo alpejskie: PŚ w Are – slalom gigant kobiet
20.30 EUROSPORT Narciarstwo alpejskie: PŚ w Are – slalom gigant kobiet
21.00 EUROSPORT Piłka nożna: Mecz towarzyski Francja – Hiszpania

CZWARTEK

08.00 DSF Golf: Heineken Classic w Perth
17.30 EUROSPORT Narciarstwo alpejskie: PŚ w Are – slalom kobiet
20.30 EUROSPORT Narciarstwo alpejskie: PŚ w Are – slalom kobiet
21.15 EUROSPORT Narciarstwo alpejskie: PŚ w Garmisch-Partenkirhen - slalom równoległy mężczyzn
23.00 EUROSPORT Tenis ziemny: Australian Open w Melbourne

Nakład kontrolowany
TELE PROGRAM

Zespół redakcyjny: **Małgorzata Grodecka, Ewa Kobielska, Jolanta Wisłocka, Barbara Świderek, Piotr Poprawski, Paweł Grzegorski, Marcin Zieliński, Jan Kłoczowski.** Oprac. graf. okładki: **M.G. i P.P.** Fot.: AKPA, Gamma, PAT, Eurosport, Archiwum, Serwis TVsat Agencja Prasowa AKPA.

Wydawca: A-PRESS, sp. z o.o., Warszawa, ul. Marszałkowska 18/5 (jest członkiem Unii Wydawców Prasy), Biuro Reklamy: 00-590 Warszawa, ul. Marszałkowska 18/5 tel. (0-22) 622-32-60, fax (0-22) 629 04 59; Diapozytywy: A-PRESS, Warszawa, tel. (0-22) 622-32-60, fax (0-22) 629 04 59. Druk: EXBUD-POLIGRAFIA KIELCE S.A., Kielce ul. Górna 21

REDAKCJA NIE PONOSI ODPOWIEDZIALNOŚCI ZA ZMIANY W PROGRAMACH I ZA TREŚĆ REKLAM

Józefina Pellegrini
Przyszłość przestaje być zagadką ...
Słynna autorka książki "Czytanie losu"
tel. 0-700 711+□□
21 Baran 22 Byk 23 Bliźnięta 24 Rak 25 Lew 26 Panna 27 Waga 28 Skorpion 29 Strzelec 30 Koziorożec 31 Wodnik 82 Ryby
WRÓŻKA LUB ASTROLOG Nowość!
NA ŻYWO! 0-700 71 806
Po raz pierwszy w Polsce!!!
24 GODZINY NA DOBĘ, 7 DNI W TYGODNIU !!! 0-700 71 481
HOROSKOP MIŁOŚCI 0-700 714 82
Magiczna Linia 0-700 714 83
TAROT
SAM NA SAM tylko dla dorosłych
ZADZWOŃ! 0-700 718 75
Tylko Ty i Ja ZADZWOŃ! tel. 0-700 71 234
Telefoniczna Randka Zawsze ktoś na Ciebie czeka!!! tel. 0-700 71 715
Tele-zabawa 1,49 zł/min. z Vat. Musisz mieć 18 lat. 0-700 11 540
BŁYSKAWICZNY QUIZ Natychmiastowe wygrane !!! SPRAWDŹ SWOJĄ WIEDZĘ !!! Odpowiedz na kilka pytań i zdobądź ZWYCIĘZCZYNI !!! nawet 10 000 zł Pani Bożena Matuszewska już cieszy się swoją wygraną! Poznaj to uczucie! TEL. 0-700 71 352
WPI, s.p. 104, 00-963 Warszawa 81; 3,70 zł/min. z VAT. Musisz mieć 18 lat. Zasady konkursu po wysłaniu koperty A4 ze znaczkiem.

Party Phone Musisz mieć 18 lat. 1,49 zł/min. z VAT. Doskonała zabawa na żywo! Prywatka przez telefon! 0-700 11 528
Telefoniczny Klub Samotnych Serc 0-700 717 32
SPRAWDŹ SIĘ W KONKURSIE WIEDZY! Odpowiedz na kilka pytań i Zostań Mistrzem ! Wygraj ! Mistrz miesiąca wygrywa aż 9 900 zł Mistrz tygodnia wygrywa aż 1 000 zł tel.0-700 71 059 Aby zagrać o wieżę HiFi SONY z CD zadzwoń tel.0-700 71 050
CRAZY LINE Musisz mieć 18 lat. DZWOŃ! 1,49 zł/min. z Vat. 0-700 11 197
Tylko we dwoje!!! TEL. 0-700 71 846
Wybierz mnie... tel. 0-700 71 850
WPI, s.p. 104, 00-963 Warszawa 81; 3,70 zł/min. z VAT. Musisz mieć 18 lat. Zasady konkursu po wysłaniu koperty A4 ze znaczkiem.

LIDER MARKET

NAJTAŃSZE ZAKUPY DLA CAŁEJ RODZINY!

ul. Manifestu Lipcowego 125
D.H. „Szumen", ul. Jagiellońska 25

Oferta aktualna od dnia 16.01.98 do 31.01.98

Napój 2 L PET
7UP, Schweppes, Mirinda Orange

2,66

Cukier 1 kg
Lider Market

1,79

Herbata ekspresowa 50 szt.
Dilmah

4,91

Piwo jasne mocne 0,5 L
Strzelec

2,57

Ciastko Półksiężyc 350 g
Dan Cake

1,57

Pasta do zębów 100 ml
blend a med

Sok 1 L grejpfrutowy, pomarańczowy
Clippo

3,12

4,49

2,85

Masmix 400 g
Raisio

1,32

Czekolada
Terravita

4,26

Balsam do ciała 180 g
Kolastyna

5,65

Pianka do golenia
Wilkinson

14,99

Pieluszki
Pampers

TV i DZIECIAKI

PIĄTEK 23.01

07.15 CANAL + Diabelski Młyn
08.00 POLSAT Gdzie się podziała Carmen Sandiego?
08.00 TVN Troskliwe misie (15) – serial
08.30 NASZA TV Tomek Sawyer (4) – serial
08.45 TVP 1 Mama i ja
08.45 TV POLONIA Szafiki
09.00 TVP 1 Rządy dzieci, czyli pajdokracja
12.30 ATV 1 Pułapka – serialy
13.00 TVN Troskliwe misie (16) – serial
14.00 NASZA TV Tomek Sawyer (5) – serial
14.25 CANAL + Rupert V – serial
14.40 TVP 1 Dźwiękogra – quiz
15.10 REGION Bajkowe trojaczki (3/13) – serial
15.50 TVP 1 Miotła
16.00 REGION Huckleberry Finn i przyjaciele – serial
16.35 TVP 2 5 x 5 - wygrajmy razem – teleturniej
16.45 TVN Miasto piesprawia (16) – serial
16.55 POLSAT 2 Czarodziejka z Księżyca – serial
17.00 TVP 2 Szalone liczby – teleturniej
17.15 TV POLONIA Ala i As
18.05 CANAL + Diabelski Młyn
19.00 TVP 1 Smerfy
19.15 TV POLONIA Dobranocka

NAJCIEKAWSZE PROGRAMY W TYM TYGODNIU

SOBOTA TVP 1, 8.45 WSZYSTKO GRA - SKRZYPCE I ALTÓWKA

Skrzypce i Altówka są siostrami, mieszkają razem, ale ostro ze sobą rywalizują. Któregoś dnia, gdy słowne argumenty nie skutkują, rozpoczynają *poduszkową wojnę*. W ten niewyszukany sposób próbują dowieść, która z nich jest ważniejsza. Altówka ma pretensje, że dla wszystkich jest tylko *większymi skrzypcami*, młodszą siostrą Skrzypiec i zazdrości starszej siostrze, że nigdy nie gra solo. Z tego powodu płacze po nocach. A Skrzypce z kolei, choć są ważne - bo mówi się *grać w orkiestrze pierwsze skrzypce* - nie są zadowolone ze swej *zgrzytliwej* nazwy. Bardzej podoba im się włoska nazwa *violino*.

SOBOTA TVP 1, 9.00 DZIEŁO - ARCYDZIEŁO

Najważniejsze są zjawiska dziwne, nie poddające się nauce. Myśl musi być wolna od rozumu, moralności i jakichkolwiek estetycznych intencji. Tak powstają obrazowe, plastyczne zapisy snów, mówili surrealiści. Dla nich rzeczywistość łączyła się z tym, co niewidzialne, podświadome i ukryte. W ten oryginalny sposób chcieli przywrócić sztuce godność. W studiu dzieci będą próbowały wykorzystać do malowania technikę artystyczną surrealistów, zwaną *frottage*.

SOBOTA 24.01

07.15 CANAL + Diabelski Młyn
08.00 NASZA TV Tomek Sawyer (5) – serial
08.00 CANAL + Byli sobie odkrywcy – serial
08.15 TVN Dinky DI's (3) – serial
08.30 POLSAT Encyklopedia słów wielkich i małych
08.45 TVN Opowieści kucyków (2) – serial
08.45 TVP 1 Wszystko gra – Skrzypce i altówka
09.00 NASZA TV Urmel (2); Tropiciel (2) – seriale
09.10 TV POLONIA Szafiki
09.15 TVN Miasto piesprawia (17) – serial
09.30 POLSAT Power Ranger – serial
09.35 TVP 1 5-10-15
09.45 TVN De De Reporter
10.30 TVP 2 Pierścień i róża (4/5) – serial kost.
12.30 CANAL + Rozkodowany Bugs Bunny
15.00 TV POLONIA Maszyna zmian – Nowe przygody (3/6): Tatoludek – serial
15.10 REGION Podróże z małą gwiazdką – seriall
16.00 POLSAT 2 Superboy – serial
17.30 TVN Melrose Place (16) – serial
19.00 TVP 1 Wieczorynka
19.15 TV POLONIA Dobranocka

NIEDZIELA 25.01

07.00 CANAL + Rozkodowany Bugs Bunny
08.00 NASZA TV Rytmy (2) – serial dla młodzieży
08.30 CANAL + Wielka kraina marzeń – film dla dzieci
08.30 TVN Mała Rosey (4) – serial
08.30 POLSAT Klip Klaps – lista przebojów dla dzieci
08.30 POLSAT 2 Przygody T-Rexa – serial
09.00 POLSAT Robinson Sucroe – serial
09.00 TVN Conan i młodzi wojownicy (4) – serial
09.00 POLSAT 2 Samuraje z Pizza Kot – serial
09.30 POLSAT Power Ranger – serial
12.00 TV POLONIA Szkoła na wesoło
12.25 TV POLONIA Kocie opowieści – serial
12.35 NASZA TV Arsene Lupin (2) – serial
15.10 REGION Ekoludki i Śmiecioroby – serial
16.00 POLSAT 2 Superboy – serial
17.15 TV POLONIA Tajemnice Wiklinowej Zatoki – serial
17.25 POLSAT 2 Samuraje z Pizza Kot – serial
18.00 ATV 1 Pułapka – serial
19.00 TVP 1 Nowe przygody Kubusia Puchatka
19.15 TV POLONIA Zaczarowany ołówek

PONIEDZIAŁEK 26.01

08.00 TVN Mała Rosey (4) – serial
08.00 POLSAT Batman (58) – serial
08.30 NASZA TV Arsene Lupin (2) – serial
09.00 TVP 1 Teleferie dla najmłodszych
10.30 TVP 2 Kaczorek Hugo – serial
13.00 TVN Troskliwe misie (17) – serial
14.00 TVN Twój problem, nasza głowa
14.00 NASZA TV Tomek Sawyer (6) – serial
14.25 CANAL + Rupert V – serial
15.00 POLSAT Batman (59) – serial
15.10 REGION Misie z niedźwiedziej krainy – serial
15.30 TVP 2 Ulica Sezamkowa
15.35 TVP 1 MUR
16.45 TVN Miasto piesprawia (18) – serial
16.55 POLSAT 2 Czarodziejka z Księżyca – serial
17.15 TV POLONIA Ciuchcia
18.05 CANAL + Diabelski Młyn
19.00 TVP 1 Zwierzaki – cudaki
19.15 TV POLONIA Przygód kilka wróbla Ćwirka – serial

WTOREK 27.01

07.15 CANAL + Diabelski Młyn
08.00 TVN Troskliwe misie (17) – serial
08.30 NASZA TV Tomek Sawyer (6) – serial
08.30 TVN Miasto piesprawia (18) – serial
08.45 TVP 1 Mama i ja
09.00 TVP 1 Teleferie dla najmłodszych
09.25 CANAL + Kaczorek Feluś – film dla dzieci
10.00 TVP 2 Wehikuł czasu
10.30 TVP 2 Przygody Animków – serial
13.00 TVN Troskliwe misie (18) – serial
14.00 NASZA TV Tomek Sawyer – serial
14.25 CANAL + Rupert V – serial
15.00 POLSAT Gdzie się podziała Carmen Sandiego?
15.10 REGION Tombik i Bibi (ost.) – serial
16.05 REGION Kosmiczne przypadki (8/26) – serial
16.45 TVN Miasto piesprawia (19) – serial
16.55 POLSAT 2 Czarodziejka z Księżyca – serial
17.00 TVP 2 Wehikuł czasu
17.15 TV POLONIA Janka (1/15): Orły i wilki – serial
17.35 CANAL + Krokodania – serial
19.00 TVP 1 Trzy misie
19.15 TV POLONIA Opowiadania Muminków

ŚRODA 28.01

07.15 CANAL + Diabelski Młyn
08.00 TVN Troskliwe misie (18) – serial
08.00 POLSAT Gdzie się podziała Carmen Sandiego?
08.30 TVN Miasto piesprawia (19) – serial
08.30 NASZA TV Tomek Sawyer (7) – serial
09.00 TVP 1 Teleferie dla najmłodszych
10.30 TVP 2 Legenda o Białym Kle – serial
13.00 TVN Troskliwe misie (19) – serial
14.00 TVN Twój problem, nasza głowa
14.00 NASZA TV Tomek Sawyer (8) – serial
15.10 REGION Doktor Przytuliński (8/13) – serial
15.30 TVP 2 Mozart Band (9/26) – serial
15.35 REGION Mysz i kret (1/15) – serial
15.35 TVP 1 Plecak
15.40 REGION Kapitan Sen (3/26) – serial
16.45 TVN Miasto piesprawia (20) – serial
16.55 POLSAT 2 Czarodziejka z Księżyca – serial
17.00 TVP 2 Ale heca!
17.35 CANAL + Krokodania – serial
18.05 CANAL + Diabelski Młyn
19.00 TVP 1 Muminki
19.15 TV POLONIA Na tropie – film animowany

CZWARTEK 29.01

07.15 CANAL + Diabelski Młyn
08.00 TVN Troskliwe misie (19) – serial
08.30 NASZA TV Tomek Sawyer (8) – serial
08.30 TVN Miasto piesprawia (20) – serial
09.00 TVP 1 Teleferie dla najmłodszych
10.00 TVP 2 Klub Pana Rysia
10.30 TVP 2 Legenda o Białym Kle – serial
13.00 TVN Troskliwe misie (20) – serial
14.00 TVN Twój problem, nasza głowa
14.00 NASZA TV Tomek Sawyer (9) – serial
14.25 CANAL + Rupert V – serial
15.00 POLSAT Gdzie się podziała Carmen Sandiego?
15.00 TVP 2 Po rozum do głowy
15.05 TVP 1 Szczenięce lata Toma i Jerry'ego – serial
15.10 REGION Pies Dinki (13/16) – serial
15.30 TVP 2 Karrypel kontra Groszki (9) – serial
16.45 TVN Miasto piesprawia (21) – serial
17.00 TVP 2 Klub pana Rysia
17.15 TV POLONIA Żegnaj Rockefeller (8/13) – serial
18.05 CANAL + Diabelski Młyn
19.00 TVP 1 Sceny z życia smoków, Treledysk
19.15 TV POLONIA Bibi – film animowany

Sophia Loren

Nowy serial komediowy

Sophia Loren po długiej przerwie znów zagra we Włoszech. Przyjęła propozycję wcielenia się w rolę tytułowej bohaterki, specjalnie dla niej napisanego serialu komediowego, który powstanie dla komercyjnej sieci telewizyjnej Canale 5. Marta, podobnie jak Sophia Loren, ma 60 lat. Pewnego dnia porzuca ją mąż. Kobieta jednak nie rozpacza, nie przeklina zdrajcy, lecz zaczyna życie na nowo: znajduje pracę, a potem zdobywa miłość młodszego od siebie mężczyzny. Wszystko też wskazuje na to, że aktorka zaakceptuje drugą propozycję *Canale 5* i zagra u boku znanego komika Alberto Sordi w telewizyjnej adaptacji opowiadania Czechowa *Żona*.

Prezentacja Francji

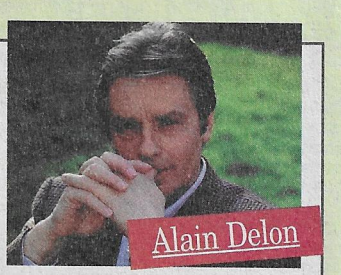

Alain Delon

Francuski gwiazdor Alain Delon przebywał w grudniu w Hongkongu, gdzie zaprezentował i zrelacjonował serię 25 filmów dokumentalnych nakręconych we Francji. Filmy te pokazują, co Francja oferuje światu pod koniec XX wieku. 62-letni Delon, który podczas swojej 40-letniej kariery filmowej nakręcił 59 filmów, powiedział: *Jest wiele wspaniałych rzeczy, którymi Francja pragnie podzielić się ze światem*. Delon jest drugim po Catherine Deneuve honorowym ambasadorem Francji.

James Caan i Hugh Grant

Dobrana para

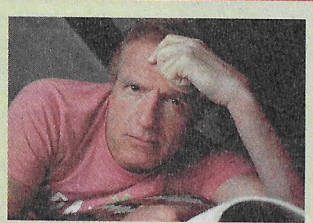

James Caan i Hugh Grant wystąpią razem w filmie *Mickey Blue Eyes*, produkowanym przez wytwórnię *Castle Rock*. Grant zagra sprzedawcę dzieł sztuki, któremu narzeczona wyjawia, że jej ojciec (w tej roli James Caan) jest ojcem chrzestnym mafii. Caan, który od 25 lat nie grał w filmie o mafii, twierdzi, że czuje się znakomicie w roli teścia Hugh Granta. *Gram uroczego maffioso, który nie jest tak do końca łajdakiem* - powiedział Caan. - *Jestem zadowolony ze współpracy z Hugh, bo ten niegrzeczny chłopiec ma duże poczucie humoru.*

Niedługo James Caan zostanie po raz piąty ojcem. Jego obecna żona Linda urodzi mu niedługo drugie dziecko. Ich pierwszy syn ma 2 lata. *Jako 57-latek jestem z tego bardzo zadowolony* - zwierzył się aktor z uśmiechem. - *Szkoda tylko, że moje dziecko będzie mnie za parę lat wozić na wózku inwalidzkim.*

Hugh zagra sprzedawcę dzieł sztuki, któremu narzeczona wyjawia, że jej ojciec jest ojcem chrzestnym mafii.

Problem z chrapaniem

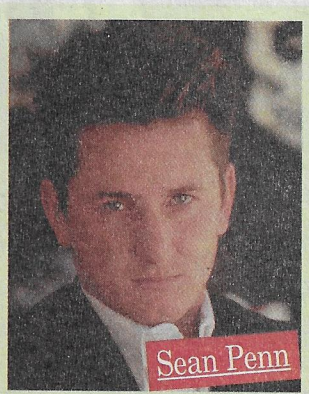

Sean Penn

Po sześciu latach wspólnego życia, Sean Penn poprosił Robin Wright o rękę. Aktorka zgodziła się przyjąć oświadczyny pod warunkiem, że po ślubie oboje zachowają oddzielne sypialnie. Powód tego żądania był bardzo prozaiczny: *Sean w nocy strasznie chrapie.* Słynny aktor postanowił rozwiązać ten problem w inny sposób. Poddał się drobnej operacji, by zlikwidować przykrą dolegliwość.

Madonna

Madonna od wielu lat uchodzi za wyjątkowo skandalizującą piosenkarkę.

Wzorowa matka

Madonna nie przesadzała mówiąc, że pojawienie się dziecka jest przełomem w jej życiu. Piosenkarka, znana od lat z obyczajowych prowokacji, stała się wzorową matką. Cały swój czas poświęca wychowywaniu córki Lourdes Marii. Po tym, jak porzuciła Carlosa, swego trenera i ojca dziewczynki, dziennikarze czekali niecierpliwie, kto go zastąpi: mężczyzna czy może kobieta, jak to się wcześniej zdarzało. Dużo czasu upłynęło zanim paparazzi wyśledzili nowego przyjaciela Madonny. Jest nim angielski producent filmowy. Piosenkarka przyznała niedawno, że dużo sobie obiecuje po tym związku.

TVP 1

20.10 FILM SENSACYJNY

POWRÓT HAZARDZISTY USA 1988, 91 min. Reżyseria: Dick Lowry. Występują: Kenny Rogers, Bruce Boxleitner (na zdjęciu), Linda Gray i inni

Brady Hawkes staje po stronie Siuksów, broniąc ich praw do ziemi. Rząd amerykański nadal domaga się zgody Indian na sprzedaż należących do nich terenów. Wynika również bulwersująca sprawa kradzieży rządowych stad bydła, o którą są oskarżeni czerwonoskórzy...

06.00 Kawa czy herbata?
07.20 Polityczny budzik
08.05 Wszyscy kochają Raymonda (4/13) - serial, USA
08.30 Wiadomości
08.45 Dla dzieci: Mama i ja
09.00 Dla dzieci: Rządy dzieci, czyli pajdokracja
09.30 Dla dzieci: Kolory
10.00 Randall i duch Hopkirka (5/7): Dom, w którym straszy - serial kryminalny, Wlk. Brytania
10.50 Stawka większa niż szycie - teleturniej
11.10 Zrób to tak jak my
11.20 Dom pełen zwierząt
11.30 Spotkania z Unią Europejską
12.00 Wiadomości
12.10 Agrobiznes; Magazyn Notowań
12.45 Co orzeknie sąd
13.00 Szkoły integracyjne (2)
13.25 Jak znaleźć dobrą pracę
13.35 Pogotowie twórczości, czyli jak lepiej rozwiązać trudności
13.55 Kościół po komuniźmie (2): Od triumfu do klęski
14.30 Wiadomości
14.40 Dźwiękogra - quiz
15.05 Byle do dzwonka (16/50) - serial, USA
15.35 Superczytanie
15.50 Miotła
16.00 Sport i zabawa
16.15 Moda na sukces - serial obycz., USA
16.40 Bezpieczniej
17.00 Teleexpress
17.25 Jaka to melodia? - quiz
17.50 Tata, a Marcin powiedział...
18.05 Randka w ciemno
18.50 Flesz
19.00 Wieczorynka: Smerfy
19.30 Wiadomości
20.10 Powrót hazardzisty - film sens., USA
21.40 W centrum uwagi
22.05 MdM - pr. rozrywkowy
22.40 Karnawał z Jedynką
23.00 Wiadomości
23.15 Nocne rozmowy
00.30 Lucky Luciano - film sensacyjny, Włochy/Francja/USA
02.15 Klan - telen., Polska, reż. Paweł Karpiński
02.40 Zakończenie programu

10.00 SERIAL KRYM.

RANDALL I DUCH HOPKIRKA (5) Wlk. Bryt., 1974, 48 min. Reżyseria: Ray Austin. Występują: Mike Pratt, Kenneth Cope i inni

Do Jeffa Randalla zwraca się pośrednik w handlu nieruchomościami, którego niepokoją plotki o duchach straszących w posiadłości Merston. Tego typu wieści odstraszają potencjalnych nabywców posiadłości. Jeff dochodzi do wniosku, że najlepiej poradzi sobie z tą sprawą Marty Hopkirk...

15.05 SERIAL

BYLE DO DZWONKA (16) USA 1989, 23 min. Występują: Tiffani-Amber Thiessen (na zdjęciu) i inni

Na lekcji ekonomii uczniowie otrzymali zadanie otworzenia własnego małego biznesu. Zack wpada na pomysł sprzedaży bransoletek przyjaźni. Jessie podkrada pomysł koledze. Między przyjaciółmi dochodzi do małej scysji...

0.30 FILM SENSACYJNY

LUCKY LUCIANO Wł./Fr./USA 1973, 106 min. Reżyseria: Francesco Rossi. Występują: Gian Maria Volonte (na zdjęciu), Rod Steiger i inni

Lucky Luciano, skazany na 50-lat więzienia za działalność mafijną w Nowym Jorku, zostaje warunkowo zwolniony i odesłany do Włoch. Po powrocie do Neapolu wykorzystuje swe amerykańskie kontakty i stamtąd kieruje handlem narkotykami... Film analizuje problem mafii jako zjawiska międzynarodowego.

TVP 2

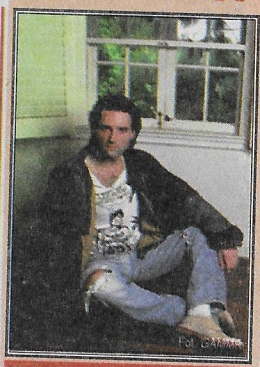

22.40 FILM OBYCZAJOWY

JEŹDŹCY (ost.) Wlk. Bryt. 1993, 101 min. Reżyseria: Gabrielle Beaumont. Występują: Stephanie Beacham, Michael Pred (na zdjęciu), Marcus Gilbert i inni

Małżeństwo Ruperta i Helen przeżywa kryzys. Rupert nie kryje już przed żoną, która jest po raz drugi w ciąży, że stale ją zdradza. Gdy ich starszy syn trafia do szpitala, Helen spotyka tam Jake'a, leczącego złamanie. Oboje zaczynają się spotykać po jego wyjściu ze szpitala...

07.00 Sport telegram
07.05 Dziennik krajowy
07.25 Listy z Europy
07.50 Akademia Zdrowia Dwójki - pr. sportowo-rekreacyjny
08.00 Program lokalny
08.30 Kocham Lucy (11/13) - serial kom., USA, reż. Marc Daniels
09.00 Transmisja obrad Sejmu
14.55 Akademia Zdrowia Dwójki - program sportowo-rekreacyjny
15.05 Teatr dla Dzieci - Premiera: Żywia Karasińska-Fluks - *Figurki pana Gracjana*, reż. Marek Pawłowski, wyk. Franciszek Pieczka, Małgorzata Pawłowska
16.00 Panorama
16.10 Animals - program dla miłośników zwierząt, autorstwa Ewy Banaszkiewicz
16.35 5x5 - wygrajmy razem - teleturniej
17.00 Dla dzieci: Szalone liczby - teleturniej
17.30 Programy lokalne
18.00 Panorama
18.10 Programy lokalne
18.35 Magia liter - teleturniej
19.05 Złotopolscy - serial obyczajowy, Polska
19.30 Stacyjka Hatley II (2/10) - serial kom., Wlk. Bryt.
20.00 Polska ruletka - film dokumentalny, Polska
22.00 Panorama
22.30 Sport telegram
22.40 Jeźdźcy (ost.) - film obyczajowy, Wlk. Brytania, reż. Gabrielle Beaumont, wyk. Marcus Gilbert, Michael Pread
00.25 Odjazdy'97 - pr. rozr.
01.00 Zakończenie programu

8.30 SERIAL KOMEDIOWY

KOCHAM LUCY (11) USA 1951, 25 min. Występują: Lucille Ball (na zdjęciu), Gabe Gordon, Frances Fisher i inni

Ethel, najlepsza przyjaciółka Lucy, znajduje w gazecie pewną wzmiankę. Mylnie z niej wnioskuje, że Ricky ma romans z jedną z chórzystek z nocnego lokalu, gdzie występuje. Postanawia zatuć przed Lucy ten przykry fakt...

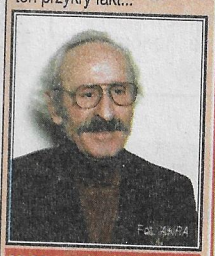

15.05 TEATR DLA DZIECI

FIGURKI PANA GRACJANA (premiera) OTV Wrocław 1997, 43 min. Reżyseria: Marek Pawłowski. Występują: Franciszek Pieczka (na zdjęciu), Kinga Preis i inni

W słynnej pracowni Gracjana Lepianki Na Krakowskim Przedmieściu pojawia się poeta z pękniętym sercem. Lepianko na oczach zdumionych klientów skleja serce, zaś poeta w dowód wdzięczności - zaczarowuje pracownię i obdarza piękne przedmioty życiem...

20.00 FILM DOKUMENTALNY

POLSKA RULETKA Polska, 1997, 110 min. Reżyseria: Michał Arabucki, Maria Zmarz-Koczanowicz,

Tematem filmu są ubiegłoroczne wrześniowe wybory do parlamentu. Osią narracyjną jest kampania wyborcza: wiece, mitingi. Pokazano też kulisy kampanii, czasem bardziej spektakularne niż ona sama. Film stanowi doskonały pretekst do pokazania ludzi i świata, ktory powstał po 1989 roku.

POLSAT

23.45 FILM SENSACYJNY

LUSTRZANE ODBICIE USA 1993, 90 min. Reżyseria: Noel Nosseck. Występują: Nicolas Surovy, Kirstie Alley (na zdjęciu), Dennis Hopper i inni

Detektyw z Wichity przybywa do Las Vegas, by tu odnaleźć zabójcę swojego byłego partnera i wyjaśnić sprawę korupcji w policji. Oficjalne śledztwo sugeruje, że zabity policjant był wmieszany w handel narkotykami...

06.00 Poranek z Polsatem
07.45 Polityczne graffiti
07.55 Poranne informacje
08.00 Gdzie się podziała Carmen Sandiego? (23) - serial anim.
08.30 Żar tropików (14) - serial sensacyyjny, Kanada/Izrael
09.30 Żar młodości (364) - serial obycz., Kanada
10.30 Nieustraszony (62) - serial sens., USA
11.30 F/X (19) - serial sensacyjny, USA
12.30 Dziewięciu wspaniałych: gra - zabawa
13.00 Rykowisko - pr. rozr.
13.30 Motowiadomości
14.00 Sztuka informacji
14.30 Trzy kwadraty: gra - zabawa
15.00 Batman (58) - serial animowany
15.30 Kuba zaprasza
16.00 Informacje
16.15 Hallo miliard - progam rozrywkowy
16.45 Drużyna A (59) - serial sens., USA
17.45 Świat według Bundych (12) - serial kom., USA
18.15 Roseanne (15) - serial komediowy, USA
18.45 Informacje
19.00 Polityczne graffiti
19.10 Żar tropików (15) - serial sensacyjny, Kanada/Izrael
20.00 Strażnik Teksasu - serial sensacyjny, USA
20.50 Losowanie LOTTO
21.00 Człowiek, którego nie ma (19/26) - serial SF
21.55 Stukostrachy (3/4) - horror, USA,
22.55 Wyniki losowania LOTTO
23.00 Informacje
23.15 Polityczne graffiti
23.30 Biznes tydzień
23.45 Lustrzane odbicie - film sens., USA
01.25 Muzyka
03.25 Pożegnanie

TVN

20.05 FILM OBYCZAJOWY

GWIAZDA ROCK AND ROLLA USA 1989, 110 min. Reżyseria: Jim McBride. Występują: Dennis Quaid, Winona Ryder, Alec Baldwin i inni

Jerry Lee Lewis, zawsze marzył o tym, by pokonać Elvisa Presleya, być jeszcze lepszym niż on. W sfabularyzowanej biografii ukazanu jest jego nieprzeciętny talent, droga do sławy, wzloty i upadki. A wszystko to przedstawione zostało w formie filmu muzycznego zaskakującego szczerością i siłą ekspresji...

06.00 Telesklep
06.30 CIĘŻKO RANNE PANTOFLE - mag. poranny
06.30 Kropka nad i - prowadzi Monika Olejnik
06.50 Śniadanie z... *T. Love*
07.35 Pacific Drive (76) - serial obyczajowy, Australia
08.00 Troskliwe misie (15) - serial animowany
08.30 Miasto piesprawia (15) - serial animowany
09.00 Maraton uśmiechu - liga dowcipów
09.30 Na wybiegu - moda
10.00 Dobra cena - teleturniej
10.30 Anna (76) - telenowela
11.30 Jolanda (10) - telenowela
12.00 Telesklep
12.30, 17.30 Co za dzień!
13.00 Troskliwe misie (16) - serial animowany
13.30 Multikino
14.00 Twój problem, nasza głowa - pr. na żywo dla dzieci
14.45 - 16.45 NIEZŁY KANAŁ
14.45 California Dreams (52) - serial, USA
15.15 Szkoła złamanych serc (77) - serial, Australia
15.45 Star Trek (22) - serial SF, USA
16.45 Miasto piesprawia (16) - serial animowany
17.15 TVN Fakty Regionalne
18.00 Beverly Hills 90210 (73) - serial obycz., USA
19.00 Dobra cena - teleturniej
19.30 TVN Fakty - informacje
20.00 Sport
20.05 - 00.00 SUPERKINO
20.05 Gwiazda rock and rolla - film obycz., USA
22.00 Cykl filmów z Woody Allenem: Śpioch - komedia, USA
23.45 Dworskie opowieści - film erotyczny, USA
01.30 Valentina (2) - serial erotyczny, Włochy
01.55 NBA w TVN - transmisja meczu koszykówki *Orlando Magic z Miami Heat*

ATV 2

21.00 KOMEDIA

WSZYSCY SĄ PIĘKNI, WSZYSCY SĄ MILI Francja 1972. Reżyseria: Jean Yanna

Z powodu swojej zawodowej uczciwości reporter radiowy Christian Gerber zostaje zwolniony z pracy. Niebawem jednak nadarza się okazja do rewanżu: Christian przyjmuje propozycję prowadzenia własnego programu.

ATV 2

1.00 DRAM. PSYCH.

NAJWAŻNIEJSZE TO KOCHAĆ Francja 1972. Reżyseria: Andrzej Żuławski

Servals, fotoreporter spotyka aktorkę Nadine, która z braku pracy zmuszona jest przyjmować role, które nie zawsze w pełni potrafią oddać jej talent. Jest żoną czarującego mężczyzny, ale słabego psychicznie człowieka, Jacquesa.

PLANETE

18.45 FILM DOK.

MISTRZOWIE JAZZU (6): *BERNARD LUBAT* Francja 1996. Produkcja: Eric Pittard

Odcinek poświęcony francuskiemu perkusiście, pianiście, wibrafoniście, akordeoniście, kompozytorowi jazzowemu i aktorowi. Lubat urodził się w miasteczku w południowo-zachodniej Francji.

PLANETE

19.40 FILM DOK.

RZEKI ŚWIATA (1) USA 1996. Reżyseria: Tom Gleisner i Rob Stich

Film przenosi nas do Parku Narodowego Nelson w Nowej Zelandii, śladami pstrągów żyjących w rzece d'Urville. Jest to piękne miejsce, bardzo trudno dostępne, gdyż wiodą do niego słabo poznane szlaki.

CANAL+

20.00 DRAM. OBYCZ.

MARY REILLY USA 1995. Reżyseria: Stephen Frears

Historia doktora Jekylla i demonicznego pana Hyde'a, opowiedziana z perspektywy służącej naukowca-szatana. Obraz mglistego i ciemnego Londynu, w którego zaułkach czai się zło. Film autora filmu *Niebezpieczne związki*.

TELEWIZJA KRAKÓW

07.45 Koncert na dzień dobry: Bakszysz
08.30 O czym szumią wierzby – serial anim.
08.55 Historia miłości – serial obycz.
09.50 Niezwykłe miejsca – serial dok.
10.20 Komedia pod zaostrzonym rygorem – komedia obycz., Rosja
11.35 Wielka wygrana – reportaż
12.00 Retransmisja TV Polonia
15.00 Kronika
15.10 Bajkowe trojaczki – serial anim.
15.35 Natura wie lepiej – serial anim.
16.00 Huckleberry Finn i przyjaciele – serial
16.30 Msza święta dla chorych – transmisja
17.30 Reportaż kulturalny
18.00 Gość TV Kraków
18.10 Kronika
18.30 Historia miłości – serial obycz.
19.30 Kawa dla smakoszy – film dok.
20.00 Fatalna miłość – dram. obycz., Franc.
21.15 Ślepy los – reportaż
21.45 Kronika
22.00 Nasza antena
22.05 Studio sport
22.10 Temat dnia – progr. publicyst.
22.25 Marginałki – progr. rozrywkowy
22.45 Pełna kultura – progr. rozrywkowy
23.15 Mały jazz – progr. muz.
23.30 Feniks – serial kryminalny
00.20 Zakończenie programy

PRO 7

06.15 Seriale animowane
07.55 Pod jednym dachem – serial obycz.
08.15 Roseanne – serial obycz., USA
08.45 Bill Cosby Show (powt.)
09.15 Grace w opałach – serial kom., USA
09.45 A Family Divided – thriller, USA
11.30 The Commish – serial krym., USA
12.30 Matlock – serial kryminalny, USA
13.30 SAM – mag. południowy
14.00 Arabella Kiesbauer – talkshow
15.05 Superman – serial sens., USA
16.00 Babylon 5 – serial SF, USA
17.00 Simpsonowie – serials animowany
17.25 Pod jednym dachem – serial obycz.
17.55 Roseanne – serial obycz., USA
18.25 Bill Cosby Show
18.55 Świat według Bundych – serial kom.
19.30 Wiadomości
19.45 taff – mag. publicyst.
20.15 White Squall – film katastrof., USA
22.45 W mgnieniu oka – film SF, Wlk. Bryt.
00.40 Czarna Cobra 2 – film sens., Włochy

TYLKO MUZYKA

07.00 Wykręć numer – lista przebojów
09.00 Piosenki dobre na wszystko
10.00 Koncert i...: Myslovitz
11.00 Alternatywa
12.00 Pop – wieczorek
13.00 Strefa tańca
16.00 Piosenki dobre na wszystko
17.00 Rock bez granic
18.00 Wykręć numer – lista przebojów
20.00 Koncert tygodnia: Jose Feliciano
21.10 Alternatywa – rap, metal
22.00 Strefa tańca

DSF

07.00 Golf: Johnnie Walker Classic w Phuket
10.00 Dominion – mag. reklamowy
10.30 Historia olimpiad (23,24) (powt.)
11.30 Kaskaderzy – mag. (powt.)
12.15 Trans World Sport
13.15 Superkibic – teleturniej (powt.)
14.00 Hokej na lodzie: Liga niemiecka
16.00 Tenis ziemny: Turniej WTA w Sydney
17.30 Futbol amerykański: NFL
18.00 Superkibic – teleturniej
18.45 Koszykówka: NBA
19.45 Historia Zimowych Igrzysk Olimpijskich (13) (powt.)
20.15 Magazyn dawnej motoryzacji (powt.)
21.15 Motorvision – mag. (powt.)
22.15 Wiadomości sportowe
22.30 Futbol amerykański: NFL (powt.)
23.00 Magazyn bokserski
00.00 Wiadomości sportowe
00.15 Wrestling: WCW Nitro
01.15 Best Direct – mag. reklamowy
01.45 Magazyn bokserski (powt.)

ATV 2

06.00 - 19.00 ATV Smyk
12.00 Zapytaj a ja ci odpowiem
14.00 Ordy – serial anim.
16.00 Wyprawa do królestwa zwierząt – serial przyrodniczy
19.00 Komiksowy morderca – dramat sens., Francja
20.30 To jest kino – mag. filmowy
21.00 Wszyscy są piękni, wszyscy są mili – komedia, Francja
22.50 ATV idzie do kina
23.00 Słowa i muzyka – dramat obycz., Francja/Kanada, reż. Elie Chouraqui, wyk. Christopher Lambert, Catherine Deneuve, Richard Anconina
01.00 Najważniejsze to kochać – dramat psychologiczny, Francja, reż. Andrzej Żuławski, wyk. Romy Schneider, Fabio Testi, Jacques Dutronc, Klaus Kinski

EUROSPORT

08.30 Biathlon: PŚ w Antholz
10.00 Narciarstwo alpejskie: PŚ w Kitzbühel – zjazd mężczyzn – 1 przejazd
11.00 Narciarstwo alpejskie: PŚ w Cortina d'Ampezzo – zjazd kobiet
12.30 Narciarstwo alpejskie: PŚ w Kitzbühel – zjazd mężczyzn – 2 przejazd
13.30 Tenis ziemny: Australian Open w Melbourne
20.00 Short Track: ME w Budapeszcie
22.00 Kręgle: Golden Tour 97/98
23.00 Tenis ziemny: Australian Open w Melbourne
00.00 Kolarstwo górskie: Halowe zawody w Paryżu
01.00 Fun Sport – mag.

PLANETE

07.35 Siódmy grudnia, dzień hańby
08.30 Los chicanos w Los Angeles
09.25 Amerykańskie lotniskowce (2/13): Nowa broń
09.50 Więźniowie z wyspy Rikers Island
11.05 Jerzyk, niebo i kamienie
11.35 Alert dla Ziemi
12.00 Oko nad studnią
13.35 Samotna planeta: Południowo-zachodnie Chiny
14.30 Dzieje Palestyny
15.25 Mała szachistka
16.00 Świat mody (2/6): Wielkie pieniądze
16.50 Historia i namiętność (2/6)
17.45 Mister Karim
18.45 Mistrzowie jazzu (6/11)
19.40 Rzeki świata (1/6)
20.05 Turnieje w Sete
20.35 Kennedy kontra Nixon
21.55 Zapomniane lasy Hiszpanii
22.50 Na skraju nędzy
23.45 Podróż po świecie narkotyków (4/5)
00.10 Stracone lata
01.20 Jutro strajk

HBO

08.50 Księżniczka łabędzi – film animowany, USA
10.20 Waga ciężka – komedia, USA
11.55 Szalony księżyc – dramat obycz., USA
13.25 Ucieczka w czasie – film SF, USA
15.05 Małolaty Ninja na wojennej ścieżce – film przyg., USA
16.35 Uroczy zakątek – komedia, USA
18.15 Billy Bathgate – dramat obycz., USA
20.00 Nowy Rasputin – film dokumentalny, Wlk. Brytania
21.00 Dyrektor – dramat obycz., USA
22.50 Pociąg z forsą – film sens., USA
00.40 Prawdziwy romans – film sens., USA

POLONIA 1

05.30 Top Shop
09.30 Helena i chłopcy – serial
10.00 Namiętności – serial (powt.)
11.00 Top Shop
13.30 Celeste – serial (powt.)
14.30 Reportaż z planu – magazyn
15.00 Top Shop
17.00 Seriale animowane dla dzieci
18.00 Namiętności – serial
19.00 Nasze smaczki – mag. kulinarny
19.30 Escape – mag. komputerowy
20.00 Helena i chłopcy – serial
20.30 Celeste – serial
21.30 Bliżej filmu – mag. filmowy (powt.)
22.00 Nie tylko na weekend – mag. (powt.)
22.30 Sycylijski boss – film sens., Włochy, reż. Umberto Lenzi
00.00 Top Shop

DISCOVERY

17.00 Wędkarskie przygody Rexa Hunta
17.30 (P) Z akt sądowych: Oszustwa
18.00 (P) Flightline, czyli wszystko o maszynach latających
18.30 (P) Poszukiwacze skarbów: Tajemnica Wysp Kokosowych
19.00 (P) Dzikie Discovery: Śmiertelna gra
20.00 (P) Poza rok 2000
20.30 (P) Punkty zwrotne historii: Strzał, który rozpoczął wojnę
21.00 (P) Jurassica: Prehistoryczne rekiny
22.00 (P) Wyjęci spod prawa: Video, Vigilantes and Voyeurism
23.00 (P) Samolot XXI wieku
00.00 (P) Tajemniczy świat Arthura C. Clarke'a
01.00 (P) Siła uderzenia: Su
02.00 (P) Punkty zwrotne historii: Strzał, który rozpoczął wojnę

PTK 2

17.00 Jak w bajce – filmy dla dzieci
17.30 Bobaskowo – serial anim.
18.00 74.5 Nowa Fala – serial obycz.
18.40 Bomba w górę – magazyn
19.10 Gotuję bo lubię – progr. kulinarny
19.40 Z planu filmowego – mag. filmowy
20.00 Zakochani gangsterzy – film sens., USA
21.30 Dookoła świata – mag. krajoznawczy
22.00 Ucieczka z kolonii karnej Księżyca – film SF, USA
23.30 Niebezpiecznie niewinne – thriller, USA
00.50 Muzyczne dobranoc

TV POLONIA

07.10 **Podwieczorek** - pr. rozr.
08.10 **Spojrzenia na Polskę** - pr. publ.
08.30 **Wiadomości**
08.45 **Dla dzieci: Szafiki**
09.15 **Żegnaj Rockefeller (7/13)** - serial dla młodych widzów, Polska
09.45 **W poszukiwaniu raju: Kórnickie arboretum** - pr. eduk.
10.15 **Królowa Bona (9/12)** - serial hist.
11.10 **MdM** - progr. rozrywkowy
11.45 **16.00 Teledyski na życzenie**
12.00 **Wiadomości**
12.10 **Ekstradycja (3/6)** - serial sens.
13.00 **Program rozrywkowy**
14.40 **Przegląd prasy polonijnej**
15.00 **Panorama**
15.30 **Rodowody i notacje: Dywan przez deskę** - reportaż
16.10 **Hity satelity**
16.30 **W poszukiwaniu raju: Kórnickie arboretum** - pr. eduk.
17.00 **Teleexpress**
17.15 **Dla dzieci: Ala i As**
17.30 **Mazi w Gondolandii (20)**
17.35 **Tata, a Marcin powiedział...**
17.45 **Peter** - mag. muz.
18.15 **Pokój 107 (7/26)** - serial obycz.
18.45 **Maska (7): Przemoc i dramat** - mag. kulturalny
19.15 **Dobranocka**
19.30 **Wiadomości**
20.00 **Ekstradycja (4/6)** - serial sens.
20.55 **Program rozrywkowy**
21.30 **Przegląd publicyst.**
22.30 **Panorama**
23.05 **W co się bawić?** - pr. rozr.
00.00 **Porozmawiajmy**
00.50 **-06.30 Powtórzenia**

CANAL +

07.00 **Aktualności Filmowe**
07.05 **Cyberia**
07.15 **Diabelski Młyn** - filmy animowane
07.55 **Łapu Capu**
08.00 **Kroniki Seinfelda** - serial kom.
08.25 **(K) Wirus czy gen?** - film dok.
09.20 **(K) DESER** - film krótkometrażowy
09.30 **(K) Zapach kobiety** - film psych., USA, reż. Martin Briest
12.00 **(K) DESER** - film krótkometrażowy
12.15 **(K) Zabójczy widok** - film sens., Wlk. Brytania, reż. John Glen
14.25 **(K) Rupert V** - serial anim.
14.50 **(K) Droga w lusterkach** - film dok.
15.40 **(K) Speed. Niebezpieczna szybkość** - film sens., USA
17.35 **(K) Krokodania** - serial anim.
18.00 **-20.00 OKNO OTWARTE NA GAPĘ:**
18.00 **NIE PRZEGAP**
18.05 **Diabelski Młyn** - filmy animowane
18.45 **Kroniki Seinfelda** - serial kom.
19.15 **NIE PRZEGAP**
19.25 **Świat według Dave'a** - serial kom.
20.00 **(K) Mary Reilly** - dram. obycz., USA
21.45 **(K) Smok - Historia Bruce'a Lee** - film biograficzny, USA
23.40 **(K) Duckman** - serial anim.
00.05 **(K) Wysłannik piekieł 1** - horror, USA, reż. Clive Barker
01.40 **(K) Sukienka** - dramat obycz., Holandia, reż. Alex van Warmerdam
03.20 **(K) Hakerzy** - film przyg., USA
05.05 **(K) Jane Eyre** - dramat obycz., Wlk. Brytania, reż. Franco Zeffirelli

(K) – progr. zakodowany

RTL 7

07.00 RTL 7 zaprasza
07.35 Siódemka dzieciakom: Simba, król lew, Gang dinozaurów – seriale animowane
08.20 Słodka dolina – serial dla młodzieży
08.45 Sunset Beach – serial obycz.
09.30 Chicago Joe – dramat krym., USA, reż. Bernard Rose, wyk. Kiefer Sutherland, Emily Lloyd
11.15 Jak się robi wiadomości – serial komediowy
11.40 Wyprawy z National Geographic
12.35 Teleshopping
13.35 Siedem pokus – pr. Ag. Maciąg
14.30 Na sygnale – serial obycz.
15.25 Siódemka dzieciakom: Simba, król lew, Gang dinozaurów – serial anim.
16.15 Słynne ucieczki – serial dok., Franc.
17.15 Słodka dolina – serial dla młodzieży
17.35 Jak się robi wiadomości – serial
18.00 Sunset Beach – serial obycz.
18.50 7 minut – wydarzenia dnia
19.00 Na sygnale – serial obycz.
19.50 Prognoza pogody
20.00 W.C. Fields i ja – film biograf., USA, reż. Arthur Hiller, wyk. Rod Steiger, Valerie Perrine, John Perrine
22.00 7 minut – wydarzenia dnia
22.10 Mroczna tajemnica – thriller, USA, reż. Craig Baxley, wyk. Rachel Ticotin, Sheila Kelley, David Andrews
23.50 Ziemia: ostatnie starcie – serial SF
00.40 Kalifornijski mit – komedia, USA, reż. Michael Katz, wyk. Tyrone Power Jr, Sherry Hursey

POLSAT 2

07.00 **Dance Jump** - mag. muz. D. Królaka
07.30 **Halogramy** - progr. muz.
08.00 **TV Shop**
08.30 **Czarodziejka z Księżyca** - serial animowany
09.00 **Power Rangers** - serial dla młodz.
09.30 **Domek na prerii (191)** - serial przyg., USA
10.30 **MacGyver (30)** - serial sens., USA
11.30 **Żar młodości (368)** - serial obycz.
12.30 **Dwa oblicza miłości (48)** - serial obycz., Argentyna
13.30 **TV Shop**
14.00 **Jacek Ziobro** - Superstar – pr. muz.
14.30 **Dżana Top** - progr. muz.
15.00 **Mute** - progr. muz.
15.30 **Halogramy** - progr. muz.
16.00 **Domek na prerii (192)** - serial przyg., USA
16.55 **Czarodziejka z Księżyca** - serial animowany
17.25 **Power Rangers** - serial dla młodz.
17.50 **Informacje**
18.00 **MacGyver (31)** - serial sens., USA
19.00 **Żar młodości (369)** - serial obycz.
20.00 **Dwa oblicza miłości (49)** - serial obycz., Argentyna
21.00 **CNN News** - progr. inform.
21.15 **Dynastia (89)** - serial obycz., USA
22.15 **Obława** - komedia sens., USA 1987
00.00 **Przytul mnie** - nocny progr. muz.
01.00 **Dżana Top** - progr. muz.
01.25 **DJ'S Club** - progr. muz.
01.30 **Zakończenie programu**

telewizje kablowe

POLSAT

18.45 Informacje radomskie; Informator kielecki

TKK KIELCE

17.15 Wiadomości TKK
17.40 Omówienie dzisiejszego programu
17.45 Kalejdoskop kulturalny
18.00 Czas dla dzieci – bajka
18.35 O całą i suwerenną... spotkanie z posłem
18.55 U–ważniak – teleturniej na telefon
19.10 Kościół wspólnotą – czy rzeczywiście? – program publ.
19.40 Nowa fala 74,5 MHz – serial
20.35 Wiadomości TKK (powt.)
21.00 Życie jak loteria – serial
22.10 Bądź zdrów! – audycja na temat zdrowej żywności
22.40 Karnawałowe spotkania z piosenką polską – Varius Manx
23.30 Wiadomości TKK (powt.)
23.45 Program na jutro, wideotekst TKK

TVK „ELSAT 21" STARACHOWICE

9.00 Kwadrans lokalny 9.15 Młodzieżowy serwis informacyjny 9.25 Starachowicki kalejdoskop sportowy 10.00 ATV 18.05 Powitanie
18.10 Wernisaż wystawy fotograficznej „Uchodźcy" 18.50 Starachowicki serwis informacyjny 19.05 Pożegnanie 20.00 Starachowicki serwis informacyjny (powt.) 21.00 Starachowicki serwis informacyjny (powt.)

TVK „OSTROWIEC"

17.00 Rozpoczęcie programu 17.10 Magazyn komputerowy 17.40 Klub filmowy Dami 18.20 O czym szumią wierzby – bajka 18.45 Gwiazdy niemieckiego tenisa 19.00 Ogień – film dok. 19.10 Zahipnotyzowana – film fab. 20.40 Z pamięci – film dok, Wspólne pasmo telewizji kablowych: 21.00 Życie jak loteria – film fab. 21.45 Teletekst

TVK DAMI RADOM

8.00 Retransmisja obrad Rady Miejskiej 16.00 Piosenka na powitanie 16.05 Muzyczna Dami 17.20 Teledziennik 17.45 Przed zagrywką – magazyn siatkarski 18.00 Kiska czy szansa? – dyskusja redakcyjna (na żywo) 19.00 Kino najmłodszych – O czym szumią wierzby 19.30 Wieczór z Willem Nelsonem – koncert 20.00 Teledziennik 20.25 Przed zagrywką – magazyn siatkarski 20.40 Z cyklu: Czas na dokument – Zanik serca 21.00 Życie jak loteria – film fab. 22.00 Teledziennik 22.25 Zahipnotyzowana – film fab. 23.55 Wołanie o pomoc – film fab. 1.25 Zakończenie programu

• 37 lat temu odbyła się premiera filmu M. Antonioniego Noc z gwiazdą kina włoskiego M. Mastroiannim w roli głównej

TVP 1

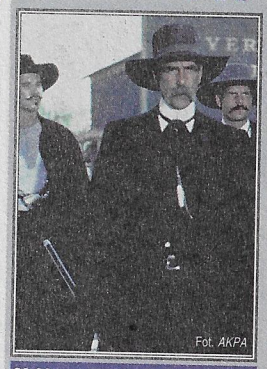
Fot. AKPA

20.00 WESTERN

***TOMBSTONE* USA 1993, 124 min. Reżyseria: George P. Cosmatos. Występują: Kurt Russell, Val Kilmer i inni**

Koniec wojny secesyjnej wywołał wielką emigrację na Zachód. W miasteczkach leżących na szlaku wędrowek osadników drastycznie rosła przestępczość. Szeryf Wyatt Earp zmęczony życiem w ciągłym niebezpieczeństwie, postanawia zrezygnować z odznaki i przenieść się wraz z rodziną do spokojnego Tombstone...

07.00 Eko echo
07.15 Z Polski
07.30 Agrolinia
08.00 Wszystko o działce i ogrodzie
08.30 Wiadomości
08.45 Dla dzieci: Wszystko gra - Skrzypce i altówka
09.00 Dzieło - arcydzieło
09.10 Ziarno - pr. redakcji katolickiej
09.35 Dla dzieci i młodzieży: 5-10-15
10.30 Współcześni wojownicy: 2 Regiment Spadochroniarzy Legii Cudzoziemskiej
10.50 Zwierzozbliżenia
11.15 Z Polski rodem
11.30 Co w kraju piszczy?
11.50 Giełda - przegląd tygodnia
12.00 Wiadomości
12.10 TLP - Telewizyjna Lista Przebojów
13.30 Studio sport: Mistrzostwa Świata w lotach narciarskich - Obersdorf
15.30 Walt Disney przedstawia: Szmergiel, Tucker, Becca i inni... - serial
16.30 Bill Cosby Show (20/25) - serial kom., USA
17.00 Teleexpress
17.25 Jaka to melodia? - quiz
17.50 To jest Telewizja
18.10 Jalna (4/16) - serial, Francja/Kanada, reż. Philippe Monnier, wyk. Danielle Darrieux, Serge Dupire
19.00 Wieczorynka: Piotruś w krainie czarów, czyli podróż fantastyczna
19.30 Wiadomości
20.00 Tombstone - western, USA, reż. George P. Cosmatos, wyk. Kurt Russell, Val Kilmer
22.10 Flirty z figlami
23.0 Sportowa sobota
23.30 Candyman 2 - Zapusty - horror, USA, reż. Bill Condon, wyk. Tony Todd, Kelly Rowan
01.15 Sekcja specjalna (8/12): Karty rozdane - serial sensacyjny, Włochy, reż. Bruno Corbucci, wyk. Rocco Papaleo
02.30 Klan - telenowela, Polska, reż. Paweł Karpiński
02.55 Zakończenie programu

Fot. AKPA

16.30 SERIAL KOM.

***BILL COSBY SHOW* (20) USA 1992, 23 min. Reżyseria: Jay Sandrich. Występują: Phylicia Rashad, Raven Symone (obie na zdjęciu), Bill Cosby i inni**

Claire Huxtable zaprasza do siebie koleżanki ze studiów. Mają wspólnie zorganizować uroczyste pożegnanie ich byłej profesorki. Przypominają sobie różne zabawne anegdoty związane z jej osobą...

18.10 SERIAL

***JALNA* (4) Fr./Kanada, 1996, 45 min. Reżyseria: Philippe Monnier. Występują: Danielle Darrieux i inni**

Faisane, córka Maurice'a za wszelką cenę chce znaleźć dla samotnego ojca towarzyszkę życia. Jej wybór pada na piękną Elise. Wskutek nieporozumienia, Jim zazdrosny do tej pory o bliską znajomość żony z Rennym, zaczyna podejrzewać, że Elise ma także romans z Maurice'em...

Fot. AKPA

23.30 HORROR

***CANDYMAN II - ZAPUSTY* USA, 1995, 94 min. Reżyseria: Bill Condon. Występują: Tony Todd (na zdjęciu), Kelly Rowan i inni**

Jak głosi legenda, Candyman był niewolnikiem, który pokochał ze wzajemnością piękną córkę plantatora. Kiedy dziewczyna zaszła w ciążę, jej ojciec okrutnie ukarał zuchwałego carnucha. Umierający w straszliwych mękach Murzyn, poprzysiągł zemstę. Wciąż żywa legenda o Candymanie przeraża Amerykanów od ponad 100 lat...

TVP 2

Fot. AKPA

22.40 SERIAL KOMEDIOWY

***CZARNA ŻMIJA II* (11): *PIWO* Wlk. Bryt., 1983, 30 min. Reżyseria: Martin Shardlow. Występują: Rowan Atkinson (na zdjęciu) i inni**

Edmund-Czarna Żmija urządza równolegle dwa przyjęcia. W jednej sali wydaje obiad na cześć wujostwa, wegetarian i nieprzejednanych moralistów, by usposobić ich do siebie życzliwie i otrzymać po nich spadek. Jednocześnie w sąsiedniej sali rozpoczyna się męska popijawa...

07.00 Sport telegram
07.05 Folkowe nuty
07.30 Tacy sami - w świecie ciszy - pr. w języku migowym
08.00 Wspólnota w kulturze: Pastelowy świat Zygmunta Wiśniewskiego
08.30 Programy lokalne
09.30 Przed igrzyskami w Nagano
10.00 Pogotowie ekologiczne Dwójki
10.15 Ojczyzna polszczyzna: Trzepocząc na dygoczącej maszynie
10.30 Kino bez rodziców: Pierścień i róża (4/5): Naprzód wiarusy, niech żyje król - serial kostium., Polska reż. Jerzy Gruza; Spotkanie z Hanna Barbera - filmy anim.
11.30 Apetyt na zdrowie
12.00 Przystanek Alaska (21) - serial obycz., USA, reż. David Carson, wyk. Rob Morrow, Janine Turner
13.00 Cygańska pasja
14.00 Małe ojczyzny: ... i twoja mowa cię zdradza - film dokumentalny
14.30 Życie obok nas: Ukryte światy (6): W krainie smoków - serial dok., USA
15.00 Familiada - teleturniej
15.30 Wydarzenie tygodnia
16.00 Wielka gra - teleturniej
17.00 Janosik (2) - serial przyg., Polska, reż. Jerzy Passendorfer, wyk. Marek Perepeczko, Ewa Lemańska
18.00 Panorama
18.10 Programy lokalne
18.35 Magia liter - teleturniej
19.05 Złotopolscy - serial obyczajowy, Polska
19.30 Dlaczego to my?
20.00 Baw się razem z nami: Kabaret *Elita*
21.20 KOC - Komiczny Odcinek Cykliczny
21.50 Słowo na niedzielę
22.00 Panorama
22.40 Czarna Żmija II (11/24): Piwo- serial kom., Wlk. Bryt., reż. Martin Shardlow
23.10 Ryszard Krynicki - Magnetyczny punkt - program poetycki
23.40 Camerata 2 - mag. muz.
00.05 Sport telegram
00.10 Dave Brubeck - wywiad
00.30 Dave Brubeck *Quartet*
01.15 Zakończenie programu

Fot. AKPA

10.30 KINO BEZ...

***PIERŚCIEŃ I RÓŻA* (4): NAPRZÓD WIARUSY, NIECH ŻYJE KRÓL Serial kostium. Polska 1986, 30 min. Reżyseria: Jerzy Gruza. Występują: Katarzyna Figura (na zdjęciu) i inni**

Tyran Brodacz na rozkaz króla Padelli ma pojmać i wtrącić do do więzienia wygnaną z ojczyzny Różę. Zachwycony urodą królewskiej córki, zakochuje się i proponuje jej małżeństwo. Różia nie przyjmuje jednak jego oświadczyn i zostaje uwięziona. Tymczasem Lulejko za radą Czarnej Wróżki pozyskuje zaufanie królewskiego wojska i wypowiada Walorozo wojnę...

Fot. AKPA

12.00 SERIAL OBYCZ.

***PRZYSTANEK ALASKA* (21) USA 1990, 44 min. Reżyseria: David Carson. Występują: Rob Morrow, Janine Turner, Barry Corbin i inni**

Wspaniały duży pies, który przybłąkał się do Maggie nie odstępuje jej na krok. Dziewczyna zaczyna dostrzegać wyraźne podobieństwa między jej nowym czworonożnym przyjacielem a zmarłym tragicznie narzeczonym...

17.00 SERIAL PRZYG.

***JANOSIK* (2) Polska, 1974, 50 min. Reżyseria: Jerzy Passendorfer. Występują: Marek Perepeczko i inni**

Serial o przygodach legendarnego zbójnika z Tatr, który łupił bogatych i zawsze stawał w obronie biednych i pokrzywdzonych. Był postrachem możnowładców i austriackich zaborców.

POLSAT

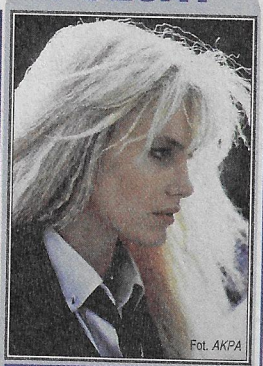
Fot. AKPA

22.10 FILM OBYCZAJOWY

***LETNI KOCHANKOWIE* USA, 1982, 94 min. Reżyseria: Randal Kleiser. Występują: Daryl Hannah (na zdjęciu) i inni**

Film ten jest opowieścią o parze zakochanych w sobie młodych Amerykanów, którzy letnie wakacje spędzają w Grecji, na romantycznej wyspie Santorini. On ma na imię Michael i jest szalenie przystojny. Ona, Cathy jest piękną blondynką. Pewnego dnia w ich życiu pojawia się równie piękna i nieco zwariowana Francuzka imieniem Lina...

06.00 Muzyka
06.30 Disco Relax
07.30 W drodze - mag. redakcji progr. religijnych
08.00 Smakosze i rozkosze - mag. kulinarny
08.15 Lista przebojów
08.30 Encyklopedia słów wielkich i małych - pr. dla dzieci
09.00 Twinkle - przybysz z Krainy Marzeń (3) - serial anim.
09.30 Power Ranger - serial anim.
10.00 Strażnik Teksasu - serial sens., USA
11.00 Przejście Północnozachodnie - western, USA, reż. King Vidor
13.20 Neutralni (1939) (2) - film wojenny, Szwecja, reż. Goran Carmback
14.30 Oskar - mag. filmowy
15.00 Magazyn
15.30 Rekiny kart - teleturniej
16.00 Informacje
16.15 Dziewięciu wspaniałych: gra - zabawa
16.45 Piramida: gra - zabawa
17.15 Rykowisko - pr. rozr.
17.45 Słoneczny patrol (5) - serial przyg., USA
18.40 Alf (5) - serial kom., USA
19.05 Disco Polo Live
20.00 Orły Temidy - komedia sensacyjna, USA, reż. Ivan Reitman
20.50 Losowanie LOTTO [w przerwie filmu]
22.10 Letni kochankowie - film obyczajowy, USA, reż. Randal Kleiser, wyk. Daryl Hannah, Peter Gallagher
22.55 Ogłoszenie wyników LOTTO [w przerwie filmu]
23.55 Życie jak sen (3) - serial komediowy, USA
00.25 Playboy - mag. erot.
01.25 Columbo - serial sens., USA, wyk. Peter Falk
02.40 Muzyka
04.40 Pożegnanie

TVN

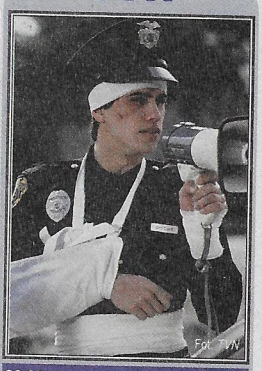
Fot. TVN

20.05 KOMEDIA

***FILMOWE SZALEŃSTWO* USA 1982, 89 min. Reżyseria: Bob Giraldi, Henry Jaglom. Występują: Candy Clark, Ann Dusenberry i inni**

Film składa się z trzech epizodów. Pierwszy przedstawia małżeństwo, które rozstaje się, aby każde z małżonków mogło odnaleźć siebie. W drugim ukazana jest kobieta, która z aw szelką cenę chce osiągnąć zawodową samorealizację. Trzeci to opowieść o niedobranych partnerach policyjnych z L.A...

07.15 Teleskep
08.15 Dinky DI's (3) - serial animowany
08.45 Opowieści kucyków (2) - serial animowany
09.15 Miasto piesprawia (17) - serial animowany
09.45 De De Reporter - progr. dla dzieci
10.00 Beverly Hills 90210 (73) - serial obycz., USA
11.00 Mission Impossible (15) - serial sens., USA
12.00 Rzut za 3 - następcy Jordana
12.30 NBA w TVN - retransmisja meczu *Orlando Magic z Miami Heat*
14.00 TVN Fakty - informacje
14.05 TVN - między nami mówiąc
14.15 Ludzie w drodze - progr. reporterów TVN
14.45 Babilon V (17) - serial SF, USA
15.45 Super Lista Warp 4 - progr. muz.
16.15 Poirot (2) - serial krym.
17.15 TVN Fakty Regionalne - informacje
17.30 Melrose Place (16) - serial dla młodzieży, USA
18.30 Wszystko albo nic - teleturniej
19.30 TVN Fakty - informacje
20.00 Sport
20.05 Filmowe szaleństwo - komedia, USA, reż. Bob Giraldi, Henry Jaglom, wyk. Candy Clark, Ann Dusenberry
22.00 Portret zabójcy (16) - serial sens., USA
23.00 W mrocznym kręgu - reportaż
23.15 Do rozpuku - komedia, USA, reż. Rowby Goren/Chuck Staley, wyk. The Ace Trucking Co., Credibility Gap
00.40 Nic straconego: Portret zabójcy (16) - serial sens., USA

REGION

19.30 SERIAL DOK.

INDIANIE PÓŁNOCNOAMERYKAŃSCY USA 1993. Reżyseria: Henry Nevison

Fascynujące studium historyczne, kulturowe i socjologiczne, przedstawiające życie codzienne rdzennych mieszkańców Ameryki. Czołowi historycy i wybitni przedstawiciele Indian dyskutują o historii każdego z plemion, rzucając wyzwanie wielu mitom.

RTL 7

17.10 SERIAL SF.

STEVEN SPIELBERG PRZEDSTAWIA: NIESAMOWITE HISTORIE USA 1985. Reżyseria: Donald Petrie

Starzejący się iluzjonista zostaje zmuszony przez właściciela lokalu do zaprzestania występów. Załamany mężczyzna postanawia dać ostatni występ i przygotowuje nań nową sztuczkę z kartami.

RTL 7

20.00 FILM WOJENNY

WIATR ZE WSCHODU Francja 1992. Reżyseria: Roberto Enrico

Historia fińskiego generała Holmstoma-Myslowskiego i członków rosyjskiej armii narodowej walczących w szeregach Wehrmachtu, którzy zagrożeni wydaniem władzom ZSRR, w maju 1945 r. przedostali się do Lichtensteinu i poprosili o azyl.

ATV 2

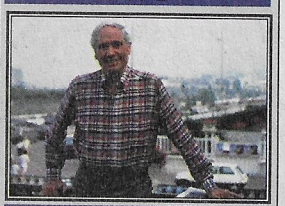

23.00 HORROR

ANTYCHRYST Francja/Włochy 1974. Reżyseria: Alberto De Marino

Dramat rozgrywa się współcześnie w środowisku arystokratycznej rzymskiej rodziny, mającej powiązania z wysoką władzą kościelną. Sparaliżowana dziewczyna Ippolita zostaje poddana sesji hipnozy i od tego momentu wydaje się opętana.

CANAL+

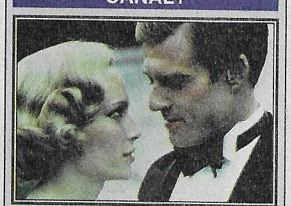

20.00 DRAM. OBYCZ.

WIELKI GATSBY USA 1974. Reżyseria: Jack Clayton

Ekranizacja powieści Francisa Scotta Fitzgeralda. Film, który wszedł do historii kina jako jedna z najpiękniejszych, pełnych liryzmu historii miłosnych. Film o marzeniu, szczęściu i jego spełnieniu. W rolach głównych t: Mia Farrow i Robert Redford.

TELEWIZJA KRAKÓW

08.00 Bajkowe trojaczki – serial anim.
08.25 Koncert, którego nie było
09.20 Historia miłości – serial obycz.
10.15 Zwariowany pułk lotniczy – kom., USA
11.40 Rodzinna karuzela – serial kom.
12.05 Tajemnice nauki – serial popular.
12.30 Dzień dzisiejszy Wielkiej Brytanii – mag. kulturalno-społeczny
13.00 Duszek z antypodów – film dla młodz.
13.30 Życie Jezusa i jego czasy – serial
14.30 Muzyczny express
14.45 Tajemnice – serial dokumentalny
15.00 Kino TV Kraków
15.10 Podróże z małą gwiazdką – serial
15.35 Czarodziejski ołówek – serial
15.40 Encyklopedia psów – serial dok.
16.30 Z plecakiem i walizką – mag.
16.55 Zakrystie krakowskie – prr. publicyst.
17.15 Przepraszam pomyłka – teleturniej
17.40 Modelki – mag. mody
18.10 Kronika
18.30 Zupełnie niewiarygodne! – film fab.
19.15 Gość TV Kraków
19.30 Indianie północnoamerykańscy – serial dokumentalny
20.00 Duch przeznaczenia – film obycz., USA
21.45 Kronika
22.00 Nasza antena
22.05 Wiadomości sportowe
22.15 XXV Spotkanie z Balladą – pr. rozryw.
23.35 W potrzasku – film SF, USA

PRO 7

06.05 Seriale animowane
10.15 Myszy u władzy
10.45 Między nami jaskiniowcami (powt.)
11.15 Loggerheads
11.45 Simpsonowie (powt.)
12.10 The Little Rascals – serial kom., USA
12.35 Knickerbockers – serial dla dzieci
13.05 Emmeran – pięć minut o ludzkości
13.15 Mumia żyje – horror, USA
14.50 Crime Traveller – serial SF, Wlk. Bryt.
15.50 Space Rangers – serial SF, USA
16.50 Two – serial sens., USA
17.50 New Legend of Shaolin – film sens., Hongkong
19.30 Wiadomości
19.45 Baldy Man – serial kom., Wlk. Bryt.
20.15 Krokodyl Dundee – film przyg., Australia
22.20 Podwójne uderzenie – film sens., USA
00.20 The Dark – film fantastyczny, USA
01.50 Switch

TYLKO MUZYKA

08.00 Kawa czy piosenka
10.00 Z list przebojów
12.00 Poznańskie słowiki – film obycz., Pol.
14.45 Weekend z ...
15.00 Alternatywa
16.00 Premie i premiery
18.45 Weekend z ...
19.00 Józef Rychlik kompzytor – film dok.
20.00 Platynowi – nagrania zdobywców Platynowych płyt
21.00 Lista list – podsumowanie List Przeb.
23.00 Strefa tańca

DSF

07.00 Golf: Johnnie Walker Classic w Phuket
10.00 Futbol amerykański: NFL (powt.)
10.30 Hokej na lodzie: Liga niemiecka
12.30 Historia Zimowych Igrzysk Olimpijskich (12) (powt.)
13.00 Historia Zimowych Igrzysk Olimpijskich (13) (powt.)
13.30 Trans World Sport (powt.)
14.30 Football Mundial – mag. piłkarski
15.00 Powerman – mag. kulturystyczny
16.00 Gillette World Sport Special (powt.)
16.30 Z archiwum sportu
17.30 Magazyn dawnej motoryzacji (powt.)
18.30 Automobilizm: Mit Ferrari (powt.)
19.30 Trans World Sport (powt.)
20.30 Koszykówka: Liga niemiecka
22.30 Kulturystyka: Austriaccy giganci '98
23.30 Wrestling: WWF
01.30 Best Direct – mag. reklamowy
02.00 Sporty motorowodne – mag. (powt.)

ATV 2

06.00 - 19.00 ATV Smyk
12.00 Zapytaj a ja ci odpowiem
14.00 Ordy – serial anim.
16.00 Wyprawa do królestwa zwierząt – serial przyrodniczy
19.00 Małe Angielki – komedia obycz., Francja, reż. Michel Lang, wyk. Con Remy Laurent, Stephane Hillel
20.50 ATV idzie do kina
21.00 Gorączka – film sens., Australia, reż. Craig Lahiff
22.30 To jest kino – mag. filmowy
23.00 Antychryst – horror, Franc./Włochy, reż. Alberto De Martino, wyk. Carla Gravina, Mel Ferrer, Arthur Kennedy, Umberto Orsini
00.50 ATV idzie do kina
01.00 Blondynka z Pekinu – melodramat, Francja, reż. Nicolas Gessner, wyk. Mirielle Darc, Claudio Brook
02.30 Teatrzyk intryg przedstawia – serial kryminalny

EUROSPORT

08.30 Snowboard: PŚ w Innichen
09.30 Saneczkarstwo: PŚ w Kronplatz
10.00 Narciarstwo alpejskie: PŚ – zapowiedź
10.30 Narciarstwo alpejskie: PŚ w Cortina D'Ampezzo – supergigant kobiet
11.30 Bobsleje: PŚ w St. Moritz
12.00 Narciarstwo alpejskie: PŚ w Kitzbühel – zjazd mężczyzn
13.00 Bobsleje: PŚ w St. Moritz
14.30 Tenis ziemny: Australian Open w Melbourne
19.00 Narciarstwo klasyczne: PŚ w skokach w Oberstdorfie
20.00 Short Track: ME w Budapeszcie
21.00 Łyżwiarstwo szybkie: MŚ w sprincie w Berlinie
22.00 Boks: Walki zawodowców
23.00 Tenis ziemny: Australian Open w Melbourne
00.00 Rzutki: MŚ w Londynie

PLANETE

06.30 Podróż po świecie narkotyków (4/5)
06.55 Stracone lata
08.05 Jutro strajk
09.05 Siódmy grudnia, dzień hańby
09.55 Los chicanos w Los Angeles
10.50 Amerykańskie lotniskowce (2/13)
11.15 Więźniowie z wyspy Rikers Island
12.35 Jerzyk, niebo i kamienie
13.00 Alert dla Ziemi
13.30 Oko nad studnią
15.00 Samotna planeta: Południowo-zachodnie Chiny
15.55 Dzieje Palestyny
16.55 Mała szachistka
17.25 Świat mody (2/6): Wielkie pieniądze
18.15 Historia i namiętność (2/6)
19.10 7 dni w kanale PLANETE
19.35 Mister Karim
20.35 Mistrzowie jazzu (6/11)Lubat
21.30 Rzeki świata (1/6): Howqua
22.00 Turnieje w Sete
22.25 Kennedy kontra Nixon
23.50 Zapomniane lasy Hiszpanii
00.40 Na skraju nędzy

HBO

09.10 Drakula – Wampiry bez zębów – komedia, USA
10.40 Pożeracze czasu 1 – film SF, USA
12.15 Łatwy szmal – komedia, USA
13.45 Przygody borsuka – film przyr.
14.40 Na planie filmu *Teoria spisku* – film dokumentalny, USA
15.00 Milioner – film obycz., Polska
16.35 Pan Wiarygodny. Prawdziwa Historia – film obycz., Australia
18.25 Ostatnia misja – western, USA)
20.00 Pan Przeznaczenie – komedia, USA
21.50 Wróg naturalny – thriller, USA
23.20 Seksykon (3) – film dok., USA
23.50 Koncert Whitney Houston
01.50 Drakula – Wampiry bez zębów – komedia, USA

POLONIA 1

05.30 Top Shop
09.30 Seriale animowane dla dzieci
10.00 Tristan i Izolda – opera Ryszarda Wagnera (2) (powt.)
11.00 Godzina z... T. Love – pr. muz.
12.00 Top Shop
13.30 Podwodny świat – serial przyr.
14.30 Nie tylko na weekend – mag. (powt.)
15.00 Top Shop
17.00 Seriale animowane dla dzieci
17.30 Auto salon – mag. motoryzacyjny
18.00 Bliżej filmu – mag. filmowy (powt.)
18.30 Reportaż z planu – magazyn
19.00 Escape – mag. komputerowy
19.30 Seriale animowane dla dzieci
20.30 Hitler: Ostatnie dziesięć dni – dramat wojenny, USA/Włochy, reż. Ennio de Concini
22.30 Lekcje prywatne – film erot., Włochy, reż. Vittorio De Sisti
00.00 Top Shop

DISCOVERY

17.00 - 21.00 Sobotni blok programowy: Elitarne oddziały zbrojne
17.00 (P) Brytyjskie jednostki SAS
18.00 (P) Australijskie jednostki SAS
19.00 (P) Legion przeklętych
20.00 (P) Force 21
21.00 (P) Katastrofy: Ognisty krąg
21.30 (P) Fenomeny pogody
22.00 (P) Nowoczesne maszyny
23.00 (P) Hitler: Kryminalista
00.00 (P) Pola bitew: Bitwa o Rosję
02.00 (P) Niewyjaśnione: Atlantyda

PTK 2

14.00 Auto moto puls – mag. motoryz.
14.30 Legenda o czarnym kruku – film przyg., USA)
16.00 Niebezpieczne kobiety – serial
16.45 Bajki i bajeczki – filmy animowane
17.00 Troskliwe misie – serial dla dzieci
17.30 Beverly Hills Teenagers – serial
18.00 74.5 Nowa Fala – serial obycz.
18.45 Program muz.
19.15 Wspaniałości przyrodnicze Europy – serial dokumentalny
20.00 Sprawa dla zawodowca – dramat sens., USA
21.30 TV Party – progr. muz.
22.00 Niebezpiecznie niewinne – thriller, USA
23.30 Belamy – serial kryminalny
01.10 Muzyczne dobranoc

TV POLONIA

07.30 Hity satelity
07.50 Dzień dobry na dzień dobry
08.30 Wiadomości
08.45 Dla dzieci: Ala i As
09.00 Mazzi w Gondolandii (21)
09.10 Dla dzieci: Szafiki
09.45 Program edukacyjny
10.00 BRAWO! BIS!
13.00 Wiadomości
13.10 Studio parlamentarne
13.30 Humor z myszką - pr. rozryw.
14.00 Magazyn polonijny
14.30 Przeboje '97
15.00 Maszyna zmian - Nowe przygody (3/6): Tatoludek - serial
15.30 Widget (54) - serial anim.
16.00 Informacje Studia Kontakt - pr. publicyst.-inform.
16.15 Ludzie listy piszą
16.30 Mówi się... - pr. porad.
16.50 Telediski na życzenie
17.00 Teleexpress
17.15 SPORT Z SATELITY: Plebiscyt TVP na najpopularniejszego sportowca Polski 1997
18.15 Tajemnice Sahary (2/7) - serial
19.15 Dobranocka
19.30 Wiadomości
19.45 Kto jest kim w Polsce?
20.00 Bohater roku - dram. obycz., Pol.
21.55 Wszystko się może zdarzyć - koncert Anity Lipnickiej
22.30 Panorama
23.05 Okna: Być innym (2)
23.45 20 lat Orkiestry Zbigniewa Górnego: Przeboje świata (2) - pr. rozryw.
00.40 Powitanie widzów amerykańskich
00.45-05.35 Powtórzenia

CANAL +

07.00 Łapu Capu
07.15 Diabelski Młyn - filmy animowane
08.00 (K) Byli sobie odkrywcy - serial
08.30 (K) Mistrzowie w świecie przyrody - film dokumentalny
08.55 (K) Zbyszek - film biogr., Polska
10.06 (K) DESER - film krótkometrażowy
10.25 (K) Piwne rozmowy braci McMullen - film obycz., USA
12.05 (K) Kuchnia Filmowa: Jurrasic Park
12.30 Rozkodowany Bugs Bunny
13.30 Strefa mroku - serial SF
14.00 Cyberkultura - mag.
14.30 Oko Cyklonu - magazyn
15.00 (K) Zestrzelenie koreańskiego boeinga - film dokumentalny
15.30 (K) Ukryte pragnienia - film obycz., Wlk. Brytania/Włochy/Francja
17.25 (K) Jurassic Park - film przyg., USA
19.25 -20.00 OKNO OTWARTE NA GAPĘ:
19.30 W cieniu żelaznej kurtyny
FILMY MOJEGO ŻYCIA – WYBIERA JULIUSZ MACHULSKI:
20.00 (K) Wielki Gatsby - dram. obycz., USA
22.25 (K) DESER - film krótkometrażowy
22.40 (K) Vincent, Francois, Paul i inni - film obycz., Francja/Włochy
00.35 (K) Smic, Smac, Smoc - kom., Fr.
02.05 (K) Dziki Bill - western, USA
03.40 (K) Nadja - horror, USA
05.10 (K) Kochaj mnie dzieciaku - film obycz., USA, reż. Phil Alden Robinson
06.45 (K) DESER - film krótkometrażowy
(K) – progr. zakodowany

RTL 7

07.00 Beach Patrol – serial
07.45 Siódemka dzieciakom: Simba, król lew, Niebezpieczne dinozaury – seriale animowane
08.35 Piękna i Bestia – serial przyg.
09.30 Słodka dolina – serial dla młodzieży
09.50 Sunset Beach – serial obycz.
10.40 Słynne ucieczki – serial dok.
11.35 Jak się robi wiadomości – serial
12.00 Bolek i Lolek zapraszają – seriale animowane
12.20 Świat Audobona – serial przyr.
13.25 W.C. Fields i ja – film biograf., USA, reż. Arthur Hiller, wyk. Rod Steiger, Valerie Perrine, John Perrine
15.25 Sliders – serial SF
16.15 Święta Dalekiego Wschodu: Barwy Radżastanu – serial dokumentalny
17.10 Steven Spielberg przedstawia: Niesamowite historie – serial SF
18.00 Ziemia: ostatnie starcie – serial SF
18.50 7 minut – mag. To i owo
19.05 Beach Patrol – serial dla młodzieży
19.50 Prognoza pogody
20.00 Wiatr ze wschodu – film wojenny, Francja 1992, reż. Roberto Enrico, wyk. Malcolm McDowell, Jean-Pierre Bailly, Grimblat Aziz Ojjeh
22.00 7 minut – wydarzenia dnia
22.10 Crime Story – serial kryminalny
23.05 Kalifornijski mit – komedia, USA, reż. Michael Katz
00.40 Prawo miecza – serial fantastyczny
01.30 Piękna i Bestia – serial przyg.

POLSAT 2

07.00 Dżana Top - progr. muz.
07.30 Halogramy - progr. muz.
08.00 TV Shop
08.30 Przygody T-Rexa – serial anim.
09.00 Samuraje z Pizza Kot - serial anim.
09.30 Superboy - serial przyg.
10.00 Tajemnicza wyspa - serial przyg.
10.30 MacGyver (31) - serial sens., USA
11.30 Prawo do miłości (83, 84) - serial obycz., Brazylia
12.30 Dwa oblicza miłości (49) - serial obycz., Argentyna (powt.)
13.30 TV Shop
14.00 Link New Look - mag. mody
14.30 Cosmix - mag. pop & dance D. Królaka
15.00 Soundtrack - pr. o muzyce w filmie
15.30 Na topie - mag. muz.
16.00 Superboy - serial dla dzieci
16.30 Tajemnicza wyspa - serial dla dzieci
16.55 Przygody T-Rexa – serial anim.
17.25 Samuraje z Pizza Kot - serial anim.
17.50 Informacje
18.00 MacGyver (32) - serial sens., USA
19.00 Prawo do miłości (85, 86) - serial obycz., Brazylia
19.50 Gramy News
20.00 Idź na całość - telezabawa
21.00 Bez wyjścia - thriller, USA
22.45 Przytul mnie - nocny progr. muz.
23.45 Dżana Top - progr. muz.
00.15 DJ Club - progr. muz.
00.45 Zakończenie programu

telewizje kablowe

TKK KIELCE

17.15 Wiadomości TKK
17.40 Omówienie dzisiejszego programu
17.45 Pogaduchy – czyli nasze babskie gadanie
18.10 Noddy – film animowany
18.30 Ruszaj w znane i nieznane – przewodnik turysty
18.55 Muzyczne spotkania Varius Manx
19.45 Życie jak loteria – serial
20.35 Wiadomości TKK (powt.)
21.00 Amerykańscy gladiatorzy – teleturniej sportowy
22.00 O całą i suwerenną – program public.
22.20 Mały pułkownik – komedia
23.50 Wiadomości TKK (powt.)
00.05 Program na jutro, wideotekst TKK

TVK „ELSAT 21" STARACHOWICE

9.00 Starachowicki serwis informacyjny (powt.) 9.10 Wernisaż Wystawy Fotograficznej „Uchodźcy" 9.40 Muzyka 9.50 ATV 18.05 Powitanie 18.10 Otwarcie biura senatorskiego i poselskiego w Starachowicach 18.45 Ferie zimowe 1998 – Informator 19.05 Pożegnanie

TVK „OSTROWIEC"

16.20 Rozpoczęcie programu 16.30 Program lokalny 18.00 Miś Uszatek – bajka 18.25 Gwiazdy niemieckiego tenisa 18.40 Zagadki przyszłości – film dok. 19.05 Po upadku – film fab. 20.25 Klub filmowy Dami Wspólne pasmo telewizji kablowych 21.00 Amerykańscy gladiatorzy – teleturniej 23.15 Teletekst

TVK DAMI RADOM

9.00 Powitanie 9.10 Teledziennik (powt.) 9.35 Przed zagrywką – mag. siatkarski 9.50 Kino najmłodszych: O czym szumią wierzby 10.15 Życie jak loteria – film fab. 11.15 Z cyklu: Czas na dokument – Zanik serca 11.35 Wieczór z Willem Nelsonem – koncert 12.05 Klęska czy szansa? 13.05 Telegazeta 16.00 Powitanie 16.05 Muzyczna Dami 17.20 Teledziennik 17.45 Hollyfield Holmes – klasa mistrzów – dok. sport. 18.30 Kino najmłodszych – Miś Uszatek 19.00 Tajne wojny Bogusława Wołoszańskiego – relacja ze spotkania – cz. II 19.20 Amerykańska Odyseja Kosmiczna – program popularnonaukowy 20.00 Teledziennik 20.25 Zagadki przyszłości – program popularnonaukowy 21.00 Amerykańscy gladiatorzy – turniej 22.00 Teledziennik 22.25 Śpiewaj razem z nami – program muzyczny 22.45 Wołanie o pomoc – film sens. 0.15 Zakończenie programu

TVP 1

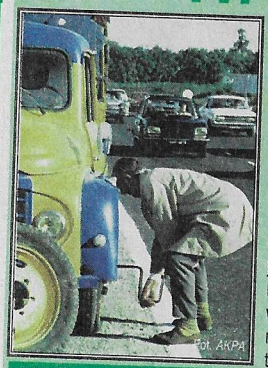
Fot. AKPA

10.00 **W STARYM KINIE**

PAN HULOT WŚRÓD SAMOCHODÓW **Kom. obycz., Fr./Wł. 1971, 92 min. Reżyseria: Jacques Tati. Występują: Jacques Tati i inni**

Jeszcze jeden obraz współczesnej cywilizacji ukazanej w krzywym zwierciadle. Reżyser pokazał narastający kult samochodu przekształcający człowieka w niewolnika czterech kółek. Akcja rozgrywa się w plenerze i wnętrzach, a prawie wszystkie role grają aktorzy niezawodowi.

07.00 Rolnictwo na świecie: Finlandia
07.15 Notowania
07.50 Poranek filmowy - Opowieści z mego dzieciństwa: Pinokio i Złoty Kluczyk (2)
08.15 Niespodzianka Teleranka
08.45 Christy (4/21) - serial, USA
09.35 Dom - magazyn
10.00 W starym kinie: Pan Hulot wśród samochodów - komedia obycz., Fr./Wł., reż. Jacques Tati, wyk. Jacques Tati, Maria Kimberly
11.40 Zaproszenie do Teatru TV: Juliusz Słowacki - *Ksiądz Marek*
11.50 Franciszka Starowieyskiego gawędy o sztuce: Julian Fałat - Krajobraz zimowy
12.00 Ludzki świat: Wizyta Ojca Św. na Kubie
13.00 Wiadomości
13.10 Tydzień
13.50 Od przedszkola do Opola: Zespół *M.A.F.I.A.* - progr. rozrywkowy
14.25 Miliard w rozumie - teleturniej
14.55 Dziennik Telewizyjny - pr. satyr. J. Fedorowicza
15.10 Teleexpress
15.30 Msza Św. - Ojciec Św. na Kubie
18.05 Dotyk anioła (32) - serial, USA, reż. Jerry J. Jameson, wyk. Roma Downey, Della Reese
19.00 Wieczorynka: Nowe przygody Kubusia Puchatka
19.30 Wiadomości
20.00 Boża podszewka (10/15) - serial obyczajowy, Polska, reż. Izabella Cywińska, wyk. Agnieszka Krukówna, Danuta Stenka
21.05 Zwyczajni niezwyczajni
21.50 Sportowa niedziela
22.35 Opinie - progr. publicyst.
23.05 Pozdrowienia - komedia, USA, reż. Brian De Palma, wyk. Robert De Niro, Jonathan Warden
00.35 Sztuka tworzona w mrokach - Lascaux (1/4) – film dok., Francja
01.30 Mike Taylor - *Old Star Blues Band*
02.05 Zakończenie programu

Fot. ARCHIWUM

13.50 **OD PRZEDSZKOLA...**

M.A.F.I.A. **Pr. rozrywkowy, Polska 1998, 35 min. Autorzy: Michał Juszczakiewicz, Jolanta Mąkosa**

Mali piosenkarze amatorzy z całej Polski, dopingowani przez rodziny, zaprezentują się publiczności w repertuarze kieleckiej grupy M.A.F.I.A. Występy dzieci poprzedzi rozmowa z muzykami. Na zakończenie zwycięzca konkursu oraz pozostałe dzieci wykonują wspólnie z grupą M.A.F.I.A. piosenkę, która zdobyła największą sympatię widowni.

20.00 **SERIAL OBYCZ.**

BOŻA PODSZEWKA **(10) Polska 1997, 60 min. Reżyseria: Izabella Cywińska. Występują: Agnieszka Krukówna, Danuta Stenka i inni**

W Lidzie przychodzi na świat Gieniusia, córka Maryśki i Kazimierza. Dziewczynka staje się oczkiem w głowie ojca, który poświęca jej wiele czasu. Opieka nad córeczką staje się dla niego tym przyjemniejsza, im częściej pomaga mu w tym młoda służąca Isadora...

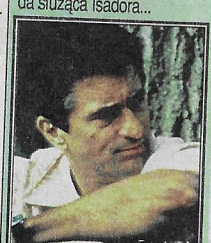
Fot. AKPA

23.05 **KOMEDIA**

POZDROWIENIA **USA 1968, 87 min. Reżyseria: Brian De Palma. Występują: Robert De Niro (na zdjęciu) i inni**

Akcja rozgrywa się w Nowym Jorku, skąd pochodzą bohaterowie filmu. Jon i Lloyd próbują pomóc swemu przyjacielowi Paulowi, który ma wkrótce stawić się przed komisją poborową. Jon radzi kumplowi, aby udawał homoseksualistę i w ten sposób uniknął wcielenia do wojska...

TVP 2

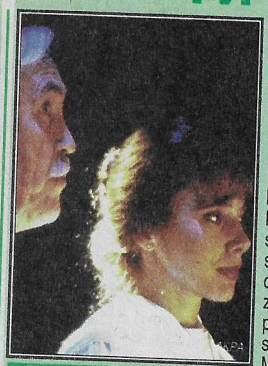
Fot. AKPA

22.40 **DRAMAT KRYMINALNY**

CZARNA TĘCZA **Wlk. Bryt., 1989, 99 min. Reżyseria: Mike Hodges. Występują: Rosanna Arquette, Jason Robards (oboje na zdjęciu) i inni**

Reporter lokalnej gazety, odnajduje Marthę Travis, która niegdyś występowała jako medium. Dziennikarz chce się dowiedzieć bliższych szczegółów na temat tajemniczej śmierci jej ojca. Mężczyzna został zamordowany przed dziesięcioma laty, ale sprawcy nigdy nie znaleziono. Martha wraca pamięcia do wydarzeń z przeszłości...

06.50 Sport telegram
06.55 Echa tygodnia
07.25 Film dla niesłyszących: Boża podszewka (10/15) - serial obycz., Polska, reż. Izabella Cywińska
08.25 Słowo na niedzielę - mag. katolicki
08.30 Programy lokalne
09.30 Powitanie
09.35 Cudowne lata (12) - serial, USA, reż. Steve Miner, wyk. Fred Savage, Dan Lauria
10.00 Podróże w czasie i przestrzeni - Wyprawa z *National Geographic*: Osierocone zwierzęta z gwatemalskiej dżungli – film dok., Australia
11.00 30 ton! Lista, lista - lista przebojów
11.30 Królewskie tajemnice (9/13): Prawo i bezprawie - serial dokumentalny, USA
12.00 Perły z lamusa - koniec wieku: Królowa Krystyna – film historyczny, USA, reż. Rouben Mamoulian, wyk. Greta Garbo, John Gilbert
13.45 Ostatni baron - film dok.
14.25 Studio sport: MŚ w lotach narciarskich - Obersdorf
16.30 Familiada - teleturniej
17.00 Gdzie diabeł mówi dobranoc (30/89) - serial, USA, reż. Lorraine Senna Ferrara, wyk. Tom Skerritt, Kathy Baker
17.45 Olimpiada *RMF-FM*
18.00 Panorama
18.10 Program lokalny
18.35 Magia liter - teleturniej
19.05 7 dni świat
19.30 Cosby (17) - serial komediowy, USA
20.00 Gol - mag. piłkarski
21.00 Nowojorscy gliniarze (20/22) - serial sens., USA, reż. Gregory Hoblit
21.45 Halo Dwójka
22.00 Panorama
22.40 Czarna tęcza - dramat kryminalny, Wlk. Bryt., reż. Mike Hodges, wyk. Rosanna Arquette, Jason Robards
00.20 Sport telegram
00.25 Dave Brubeck *Quartet* (2)
01.25 Zakończenie programu

Fot. AKPA

9.35 **SERIAL**

CUDOWNE LATA **(12) USA 1988, 24 min. Reżyseria: Steve Miner. Występują: Fred Savage (na zdjęciu) i inni**

W tajemnicy przed całą rodziną Norma Arnold zapisuje się na kurs garncarstwa. Kiedy prawda wkrótce wychodzi na jaw, Jack nie jest zachwycony pomysłem żony. Norma nie chce jednak zrezygnować, a dzieci gorąco ją popierają...

Fot. AKPA

12.00 **PERŁY Z LAMUSA**

KRÓLOWA KRYSTYNA **Film hist., USA 1933, 97 min. Reżyseria: Rouben Mamoulian. Występują: Greta Garbo (na zdjęciu) i inni**

Akcja rozgrywa się w XVII wieku. Królowa Szwecji - Krystyna jest niezwykłą kobietą. Nosi męskie ubrania, jest porywcza i nader swobodna. Odmawia także wyjścia za mąż. Zakochana w hiszpańskim pośle przedkłada prywatne szczęście nad monarsze obowiązki...

17.00 **SERIAL**

GDZIE DIABEŁ MÓWI DOBRANOC **(30) USA 1992, 44 min. Reżyseria: Lorraine Senna Ferrara. Występują: Tom Skerritt i inni**

Szeryf Brock znajduje się w wyjątkowo kłopotliwej sytuacji. Musi aresztować własną żonę, oskarżoną o udzielenie pomocy lekarskiej Sandy Murray. Mąż chorej kobiety, wyznawca sekty Naukowych Chrześcijan, zarzuca doktor Jill Brock, że nie uszanowała jego przekonań religijnych...

POLSAT

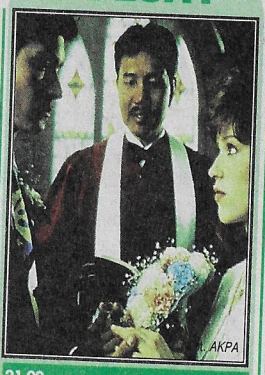
Fot. AKPA

21.00 **MELODRAMAT**

NA ZAWSZE **USA 1988, 98 min. Reżyseria: John G. Avildsen. Występują: Molly Ringwald, Randall Batinkoff (oboje na zdjęciu) i inni**

W spółczesny melodramat o parze nastolatków, którzy kochają się na przekór dorosłym. Gdy dziewczyna stwierdza, że jest w ciąży, porzucają domy i naukę w college'u. Jednak proza życia szybko daje znać o sobie i zaraz po narodzinach dziecka popadają w kłopoty finansowe. Wtedy wielka miłość mija...

06.00 Muzyka
06.30 Disco Polo Live
07.30 Jesteśmy - mag. redakcji progr. religijnych
08.00 Na topie - progr. muz.
08.30 Klip Klaps - lista przebojów dla dzieci
09.00 Robinson Sucroe - serial animowany
09.30 Power Ranger - serial animowany
10.00 Disco Relax
11.00 Pomoc domowa - serial kom., USA
11.30 Shogun (3) - serial przyg., USA)
12.30 Kochać do szaleństwa - melodramat, USA, reż. David Anspaugh, wyk. Molly Ringwald, Andre McCarthy
14.30 Dziewięciu wspaniałych: gra - zabawa
15.00 Dyżurny satyryk kraju - pr. satyr. T. Drozdy
15.30 Piramida: gra - zabawa
16.00 Informacje
16.15 Miłość od pierwszego wejrzenia - pr. rozr.
16.45 Słoneczny patrol (6) - serial przyg., USA
17.45 Nowe przygody Robin Hooda (19) - serial przygodowy, USA
18.40 Alf (6) - serial komediowy, USA, wyk. Max Wright, Anne Schedeen
19.05 Idź na całość - show z nagrodami
20.00 Herkules 2 (19) - serial SF, USA, wyk. Kevin Sorbo, Anthony Quinn, Renee O'Connor
20.50 Losowanie Lotto
21.00 Na zawsze - melodramat, USA, reż. John G. Avildsen, wyk. Molly Ringwald, Randall Batinkoff
22.50 Wyniki losowania LOTTO
22.55 Na każdy temat - talk-show Mariusza Szczygła
23.55 Magazyn sportowy
01.30 Muzyka
03.25 Pożegnanie

TVN

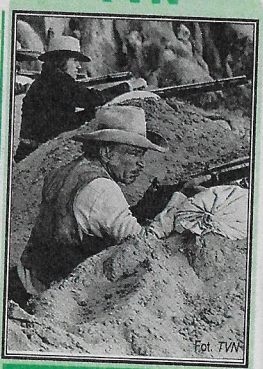
Fot. TVN

14.30 **FILM NA DESER**

NADJEŻDŻA SIEDMIU WSPANIAŁYCH **Western, USA 1972, 100 min. Reżyseria: George McKowan. Występują: Lee Van Cleef (na zdjęciu) i inni**

Chris, szeryf małego meksykańskiego miasteczka, człowiek prawy i poważny, jest zmuszony stoczyć krwawą walkę z bandą bezwzględnych złoczyńców. Jej przywódcą jest zwolniony z aresztu, młody, całkowicie pozbawiony zasad moralnych Donovan...

06.30 Telesklep
07.30 Poirot (2) - serial kryminalny
08.30 Mała Rosey (4) - serial animowany
09.00 Conan i młodzi wojownicy (4) - serial anim.
09.30 100% ryzyka - sporty ekstremalne
10.00 Gillette - program sportowy
10.30 Magazyn NBA
11.00 Mission Impossible (16) - serial sensacyjny, USA
12.00 Kino Familijne: Tarzan (16) - serial przygodowy, USA
13.00 Dance Time - magazyn muzyczny
13.30 Brian Scott - program rozrywkowy
14.00 TVN Fakty - informacje
14.05 Gotuj z Kuroniem
14.30 Film na deser: Nadjeżdża siedmiu wspaniałych - western, USA, reż. George McKowan, wyk. Lee Van Cleef, Stefanie Powers
16.30 Co porabia dziś X? - historia znanych Polaków
17.00 Pogoda na tydzień
17.15 TVN Fakty Regionalne - informacje
17.30 Tele plotki - kulisy wielkiego świata
18.00 Kino Familijne: Rodziców nie ma w domu (17) - serial polski
18.15 Mini Playback Show - program rozrywkowy, prowadzi Elżbieta Jędrzejewska
19.30 TVN Fakty - informacje
20.00 Sport
20.05 Lucas - komedia obyczajowa, USA, reż. David Seltzer, wyk. Corey Haim, Kerri Green
22.00 NBA w TVN - transmisja meczu koszykówki *Utah Jazz z Chicago Bulls*

REGION

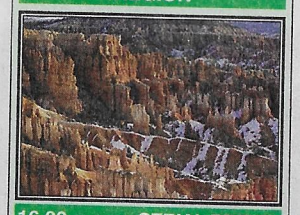

16.00 SERIAL PRZYR.

AMERYKAŃSKIE PARKI NARODOWE USA 1997. Reżyseria: Michael J. Nelson

Park Narodowy Zion znajduje się w południowo-zachodniej części USA, w stanie Utah. Zion jest częścią Grand Circle, jednego z największych skupisk parków narodowych na świecie. Zion znajduje się w środku tzw. Wielkich Schodów.

REGION

19.30 SERIAL DOK.

RAJSKIE OGRÓDKI Wlk. Bryt. 1995.

Mieszkanie w mieście nie musi oznaczać zerwania kontaktu z naturą. Geoff Hamilton opowie, jak możemy stworzyć sobie zielony azyl w centrum miasta. Kilka praktycznych rad dotyczących doboru roślin do obsadzania płotów i pomysły na przygotowanie gleby dla kwiatów..

RTL 7

20.00 KOMEDIA SF

ZIEMSKIE DZIEWCZYNY SĄ ŁATWE USA 1979. Reżyseria: Julian Temple

Valerie Dale przeżywa właśnie zerwanie z chłopakiem, gdy w jej basenie ląduje statek kosmiczny z trzyosobową załogą. Obcy bardzo szybko zaprzyjaźniają się z dziewczyną, która staje się ich przewodnikiem po świecie ludzi i po świecie rozrywek.

ATV 2

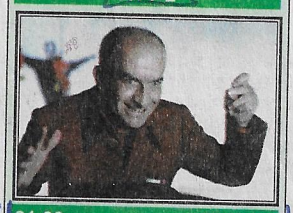

21.00 KOMEDIA

WIELKIE WAKACJE Francja 1967. Reżyseria: Jean Girault

Philippe - syn pana Bosquier nie zdaje matury. Zdenerwowany ojciec wysyła go więc na naukę do Anglii a w zamian przyjmuje córkę szkockiego producenta whisky. Philippe oszukuje ojca i zostaje we Francji, aby podróżować łodzią po Sekwanie.

PLANETE

13.45 FILM DOK.

ŚWIAT MODY: WIELKIE PIENIĄDZE Wlk. Brytania 1992. Reżyseria: Gina i Jeremy Newson

Po to, aby projektant mody dał się poznać, musi posiadać swoją własną strategię marketingu. Od 1960 roku Pierre Cardin jest niekwestionowanym królem marketingu, znanym w 110 krajach.

TELEWIZJA KRAKÓW

08.00 Tom Grom i nadzwyczajni rycerze – serial animowany
08.25 Arie i duety Verdiego w wykonaniu solistów i orkiestry Teatru Muzycznego w Krakowie
09.30 Spotkania z Afryką
10.05 Duch przeznaczenia – film obycz., USA
11.40 XXV Spotkanie z Balladą – pr. rozryw.
13.00 Delfiny – serial przyrodniczy
13.30 Przechył 23 i 1/2 – progr. rozrywkowy
14.00 Video wizyty – progr. krajoznawczy
14.30 Przeboje TV Kraków
15.10 Ekoludki i Śmiecioroby – serial anim.
15.35 Rebelianci z Battersea (4/6) – serial
16.00 Amerykańskie Parki Narodowe – serial przyrodniczy
16.30 Magazyn muz.
17.05 Ogrody świata – serial dokumentalny
17.35 Republika dobrych dusz – pr. publ.
18.10 Kronika
18.30 Charlie Chan – serial kryminalny
19.15 Gość TV Kraków
19.30 Rajskie ogródki – serial dok.
20.00 Projekt – Babilon – dramat sens., USA
21.45 Kronika
22.00 Nasza antena
22.05 Sprawozdawczy mag. sportowy
22.30 Potrzeba seksu – serial dok.
23.30 Barrett – western, USA
01.00 Zakończenie programu

PRO 7

07.00 Seriale animowane
11.45 The Little Rascals – serial kom., USA
12.05 Godzilla kontra Gigan – film SF, Japonia
13.35 Wielkie koty wśród swoich – serial dokumentalny
14.05 Zamknięta społeczność – film dok.
14.40 Legenda – film SF, USA/Wlk. Bryt.
16.30 Mission: Impossible – serial sens.
17.30 Pacific Blue – serial sens., USA
18.30 The Sentinel – serial sens., USA
19.30 Wiadomości
19.45 Świat cudów – mag. dokumentalny
20.15 Z archiwum X – serial sens.
21.15 The Outer Limits – serial sens.
22.15 Focus TV – mag. inform.
23.15 Future Fantastic – serial dok.
00.20 Los Angeles 2020 – nowy serial SF, USA
01.45 Podwójne uderzenie – film sens., USA

TYLKO MUZYKA

08.00 Piejo kury, piejo
09.00 Dozwolone do lat 12-tu
10.00 Śniadanie mistrzów: Koncert muzyki polskiej
11.00 Koń, który śpiewa – muzyka country
12.00 Niedziela będzie dla nas – big-beat
13.00 Lista list – podsumowanie List Przeb.
15.00 Alternatywa – pr. G. Hoffmana
16.00 Za ostatni grosz
19.00 Nowości płytowe
19.30 Polska piosenka – wydarzenia '97
20.00 Jazzowanie – fragmenty koncertów artystów jazzowych, bluesowych i soulowych
21.00 The Best of... Suede/Radiohead
22.00 Klub konesera – zestaw najciekawszych videoclipów tygodnia
23.00 Bez dyrygenta: Miniatury muzyczne
00.00 Do słuchania we dwoje

DSF

07.00 Golf: Johnnie Walker Classic w Phuket
10.00 Normalni – mag. ludzi niepełnospr.
10.30 Football Mundial – mag. piłkarski
11.00 Z archiwum sportu
12.00 Automobilizm: Mit Ferrari (powt.)
13.00 Magazyn dawnej motoryzacji (powt.)
14.00 Motorvision – mag. (powt.)
15.00 Hokej na lodzie: Liga niemiecka
18.00 Powerman – mag. kulturystyczny
19.00 Kaskaderzy – mag. (powt.)
19.45 Historia wyścigu w Le Mans (powt.)
20.45 Motorvision – mag. (powt.)
21.45 Wiadomości sportowe
22.00 Kulturystyka: Austriaccy giganci '97
23.00 Kaskaderzy – mag. (powt.)
00.00 Billard: Zawody w Bottrop (1) (powt.)
01.00 Best Direct – mag. reklamowy
01.30 Sporty motorowodne – mag. (powt.)

ATV 2

06.00 - 19.00 ATV Smyk
12.00 Zapytaj a ja ci odpowiem
14.00 Ordy – serial anim.
16.00 Wyprawa do królestwa zwierząt – serial przyrodniczy
19.00 Dublerka – thriller, USA
20.40 ATV idzie do kina
21.00 Wielkie wakacje – komedia, Francja, reż. Jean Girault, wyk. Louis de Funes, Maurice Rish, Ferdy Mayne, Olivier de Funes
22.30 Teatrzyk intryg przedstawia – serial kryminalny
23.00 Charlie i dwie panienki – dramat obycz., Francja, reż. Joel Seria, wyk. Jean-Pierre Marielle, Jeanne Goupil, Serge Sauvion
00.30 To jest kino – mag. filmowy
01.00 Uroczy potwór – dramat obycz., Francja, reż. Sergio Gobbi, wyk. Vima Lisi, Helmut Berger

EUROSPORT

08.30 Bobsleje: PŚ w St. Moritz
09.10 Narciarstwo alpejskie: PŚ – zapowiedź
09.30 Narciarstwo alpejskie: PŚ w Cortina D'Ampezzo – slalom gigant kobiet
10.30 Narciarstwo alpejskie: PŚ w Kitzbühel – slalom mężczyzn
11.30 Bobsleje: PŚ w St. Moritz
12.30 Narciarstwo alpejskie: PŚ w Cortina D'Ampezzo – slalom gigant kobiet
13.00 Bobsleje: PŚ w St. Moritz
14.30 Narciarstwo alpejskie: PŚ w Kitzbühel – slalom mężczyzn
15.00 Tenis ziemny: Australian Open w Melbourne
19.00 Narciarstwo klasyczne
20.00 Short Track: ME w Budapeszcie
21.00 Łyżwiarstwo szybkie: MŚ w sprincie w Berlinie
22.00 Boks: Walki zawodowców
23.00 Tenis ziemny: Australian Open w Melbourne
00.00 Żeglarstwo: Regaty Whitbread
01.00 Jeździectwo: Puchar Świata

PLANETE

07.10 Więźniowie z wyspy Rikers Island
08.25 Jerzyk, niebo i kamienie
08.55 Alert dla Ziemi
09.25 Oko nad studnią
10.55 Samotna planeta: Południowo-zachodnie Chiny
11.50 Dzieje Palestyny
12.50 Mała szachistka
13.20 7 dni w kanale PLANETE
13.45 Świat mody (2/6)
14.35 Historia i namiętność (2/6): Pasje Ojca Aleksandra
15.30 Mister Karim
16.30 Mistrzowie jazzu (6/11)
17.25 Rzeki świata (1/6): Howqua
17.55 Tumieje w Sete
18.20 Kennedy kontra Nixon
19.40 Zapomniane lasy Hiszpanii
20.35 Na skraju nędzy
21.30 Podróż po świecie narkotyków (4/5)
21.55 Stracone lata
23.05 Jutro strajk
00.05 Siódmy grudnia, dzień hańby
00.55 Los chicanos w Los Angeles

HBO

09.30 Mrs. Winterbourne. Fałszywa wdowa – komedia, USA
11.15 Pożeracze czasu 2 – film SF, USA
12.50 Dick Smith – mistrz charakteryzacji – film dokumentalny, USA1
13.15 Co to za gliny? – komedia, USA
14.45 Niezwykłe przygody małej pandy – film przyg., USA
16.10 Szaleństwo w Aspen – kom., USA
18.05 Zasadzka – kom. kryminalna, USA
20.00 Mary Reilly – thriller, USA
21.50 Dwa miliony dolarów napiwku – komedia obycz., USA
23.30 Niepohamowana siła – film sens., USA
00.55 Cień – dramat sens., Francja

POLONIA 1

05.30 Top Shop
09.30 Seriale animowane dla dzieci
10.00 Godzina z... T. Love – progr. muz.
11.00 Podwodny świat – serial przyr.
12.00 Top Shop
13.30 Nasze smaczki – mag. kulinarny
14.00 Escape – mag. komputerowy
14.30 Auto salon – mag. motoryzacyjny
15.00 Top Shop
17.00 Seriale animowane dla dzieci
17.30 Pełnym gazem – mag. motoryz.
18.00 Nie tylko na weekend – mag.
18.30 Godzina z... zespołem Oasis
19.30 Ostatni rewolwer – western, Włochy, reż. Sergio Bergonzelli
21.00 Tristan i Izolda – opera Ryszarda Wagnera (3)
22.30 Top Shop

DISCOVERY

17.00 (P) Siły powietrzne
18.00 (P) Bunt w RAF-ie
19.00 (P) Jurassica: Prehistoryczne rekiny
20.00 (P) The Quest:
20.30 (P) Łowcy duchów: Człowiek, który rozmawiał z duchami
21.00 (P) Discovery Showcase
23.00 (P) Discovery Showcase: Broń, która nie zabija
00.00 (P) Medycyna sądowa: Śmiercionośne środowisko
00.30 (P) Medycyna sądowa: Kluczowy insekt
01.00 (P) Odludna planeta: Argentyna
02.00 (P) Z akt sądowych: Pod wpływem...

PTK 2

14.00 Wizjer PeTeKa 2 – mag. filmowy
14.30 Kochankowie mojej mamy – dramat obycz., Polska
16.00 Belamy – serial kryminalny
16.30 Zwariowana gromadka – serial
17.00 Pan Bogus – serial dla dzieci
17.30 Bobaskowo – serial anim.
18.00 Dookoła sławy – mag. filmowy
18.45 Program muz.
19.00 Haggard – serial
19.30 Gotuję bo lubię – progr. kulinarny
20.00 Legenda o czarnym kruku – film przyg., USA
21.30 Midnight Love – mag. muz.
22.00 Rosyjski ninja – film sens., USA
23.30 XL – mag. muz.
23.55 Muzyczne dobranoc

TV POLONIA

07.05 **Słowo na niedzielę**
07.10 **Dzień dobry na dzień dobry**
08.05 **Śniadanie z Anną Wandą Głębocką**
08.55 **Pogoria... Zielona szkoła (3)** - rep.
09.15 **NIEDZIELNE MUZYKOWANIE: Viva il Canto - Cieszyn '97 – Gala Operowa (2)**
10.05 **Polonijne spotkania (4): Meksykańska egzotyka** - rep.
10.20 **Magazyn kulturalny**
10.35 **Zaproszenie** - pr. krajoz.
11.00 **TEATR FAMILIJNY: Wojciech Szelachowski / Maciej Szelachowski - Miecz**
12.00 **Dla dzieci: Szkoła na wesoło**
12.25 **Dla dzieci: Kocie opowieści** - serial
13.00 **Transmisja niedzielnej Mszy Św.**
14.00 **Gościniec** - magazyn
14.30 **Kraina uśmiechu** o
15.30 **BIOGRAFIE: Nie lubię lustra - portret Wojciecha Wiesiołłowskiego** – film dokumentalny
16.25 **Tak jak w klnie**
16.50 **Pocztylion**
17.00 **Teleexpress**
17.15 **Dla dzieci: Tajemnice Wiklinowej Zatoki (2/7)** - serial
17.40 **Ubranie prawie nowe** - dramat psych., Polska
19.15 **Dobranocka: Zaczarowany ołówek**
19.30 **Wiadomości**
19.50 **Kto jest kim w Polsce?**
20.00 **Szwadron** - dramat hist.,Polska
21.40 **Twoja lista przebojów**
22.30 **Panorama**
23.05 **SPORT Z SATELITY: Gol** - mag. piłk.
23.45 **Papież na Kubie** - Transmisja pożegnania Jana Pawła II
01.30 **Powitanie widzów amerykańskich**
01.35-06.50 Powtórzeniua

CANAL +

07.00 **Rozkodowany Bugs Bunny**
08.00 **(K) Byli sobie odkrywcy** - serial
08.30 **(K) Wielka kraina marzeń** - film dla dzieci, Kanada, reż. Vojta Jasny
10.15 **(K) Fałszywa wdowa** - komedia, USA, reż. Richard Benjamin
12.00 **Ósme Niebo: Katarzyna Dowbor** - progr. Tomasza Raczka
13.00 **Star Trek. Voyager 2** - serial SF
14.05 **(K) Ciocia Mame** - komedia, USA
16.25 **(K) ROZSTRZYGAJĄCA BROŃ: Król przestworzy** - film dokumentalny
16.55 **(K) Pani Doubtfire** - komedia, USA
18.55 **(K) Toothwalkers** - film dok.
19.50 **(K) DESER** - film krótkometrażowy
20.00 **(K) Magia od serca** - film przyg., Francja/Wlk. Brytania
21.45 **(K) Sport+** - mag. sportowy
23.05 **(K) Półtora gliniarza** - komedia sens., USA
00.35 **(K) Król Olch** - dramat psychologiczny, Niemcy/Francja/Wlk. Brytania/Polska, reż. Volker Schloendorff
02.30 **(K) Wakacje w domu** - film obycz., USA, reż. Jodie Foster
04.10 **(K) W imię ojca** - dramat sens., Irlandia/Wlk. Brytania/USA, reż. Jim Sheridian
06.20 **(K) Raj dla sekt** - film dok.
(K) – progr. zakodowany

RTL 7

07.00 Świat Audobona – serial przyr.
08.00 Bolek i Lolek zapraszają – seriale animowane
08.25 Najeźdźcy – serial SF
09.20 Wiatr ze wschodu – film wojenny, Francja, reż. Roberto Enrico, wyk. Malcolm McDowell, Jean-Pierre Bailly, Grimblat Aziz Ojjeh
11.20 Lassie – serial dla młodzieży
11.45 Sliders – serial SF
12.35 Autostrada do Nieba – serial famil.
13.30 Kadet Rouselle – film przyg., Francja, reż. Andre Hunebelle, wyk. Francois Perier, Bourvill, Dany Robin, Madeleine Lebeau
15.20 Crime Story – serial kryminalny
16.15 Siódme niebo – serial kom.
17.05 Prawo miecza – serial fantastyczny
17.55 Sprawa dla Wycliffe'a – serial sens.
18.50 7 minut – wydarzenia dnia
19.00 Noc reklamożerców (2) – pr. rozryw.
19.50 Prognoza pogody
20.00 Ziemskie dziewczyny są łatwe – kom. SF, USA, reż. Julien Temple, wyk. Geena Davis, Jeff Goldblum, Julie Brown, Jim Carrey
21.50 Siedem pokus – pr. Ag. Maciąg
22.45 Oblicza Nowego Jorku – serial krym.
23.35 Najeźdźcy – serial SF
00.30 Noc reklamożerców (2) – pr. rozryw.
01.15 Muzyka w RTL 7

POLSAT 2

07.00 **Soundtrack** - progr. o muzyce w filmie
07.30 **Na topie** - mag. muz.
08.00 **TV Shop**
08.30 **Przygody T-Rexa** - serial anim.
09.00 **Samuraje z Pizza Kot** - serial anim.
09.30 **Superboy** - serial przyg.
10.00 **Tajemnicza wyspa** - serial przyg.
10.30 **MacGyver (32)** - serial sens., USA
11.30 **Prawo do miłości (85, 86)** - serial obycz., Brazylia
12.30 **Miasteczko Twin Peaks (3)** - serial sens., USA
13.30 **TV Shop**
14.00 **Dżana Music** - mag. muzyki dance
14.30 **Wygramy** - telezabawa
15.30 **Magazyn Motoryzacyjny Młodych**
16.00 **Superboy** - serial dla dzieci
16.30 **Tajemnicza wyspa** - serial dla dzieci
17.00 **Przygody T-Rexa** - serial anim.
17.25 **Samuraje z Pizza Kot** - serial anim.
17.50 **Informacje**
18.00 **MacGyver (33)** - serial sens., USA
19.00 **Prawo do miłości (87, 88)** - serial obycz., Brazylia
19.50 **Gramy News**
20.00 **Miasteczko Twin Peaks (4)** - serial sens., USA
21.00 **Dynastia (90)** - serial obycz., USA
22.00 **Niszczycielskie siły (1)** - serial dokumentalny
23.00 **Aficionado** - progr. muz.
23.30 **DJ Club** - progr. muz.
00.00 **Dżana Music** - mag. muzyki dance
01.30 **Zakończenie programu**

telewizje kablowe

TKK KIELCE

14.00 Powitanie
14.10 Wiadomości TKK – przegląd wydarzeń tygodnia
14.45 Zapamiętane z tygodnia
15.00 Niedzielny teleturniej na telefon
15.25 Nasze podróże małe i duże
15.50 Namiętność – telenowela
16.45 Kalejdoskop kulturalny
17.00 Amerykańscy gladiatorzy – turniej sportowy
17.55 Ruszaj w znane i nieznane – przewodnik turysty
18.15 Generał Sosabowski – film dok. prod. polskiej
19.10 Pogaduchy, czyli nasze babskie gadanie
19.35 Bajki na dobranoc: Noddy
19.40 Kino familijne – Dusty
20.10 Wiadomości TKK – przegląd
20.45 Zapamiętane z tygodnia (powt.)
21.00 Niedzielne kino TKK: Wahadełko – dramat obycz. prod. polskiej
22.00 Program na jutro, wideotekst TKK

TVK „OSTROWIEC"

9.50 Rozpoczecie programu 10.00 Program lokalny 11.30 Teletekst 18.30 Rozpoczecie programu 18.40 Program muzyczny 19.15 Przygody kota Filemona – bajka 19.40 Gwiazdy niemieckiego tenisa 19.55 Ełk – film dok. 20.15 Niebezpieczne kobiety – film fab.

Wspólne pasmo telewizji kablowych: 21.00 Skazani na siebie – film fab. 22.30 Teletekst

TVK „ELSAT 21" STARACHOWICE

9.00 Otwarcie biura senatorskiego i poselskiego w Starachowicach 9.30 Ferie zimowe 1998 – Informator 9.50 Muzyka 10.00 ATV 18.05 Powitanie 18.10 Wieczór kolęd i pastorałek w Klubie „Wanacja" 18.50 Przegląd prasy 20.10 Pożegnanie

TVK DAMI RADOM

10.00 Piosenka na dzień dobry 10.05 Kino najmłodszych – Miś Uszatek 10.30 Amerykańska Odyseja Kosmiczna 11.05 Tajne wojny Bogusława Wołoszańskiego – relacja ze spotkania 11.25 Zagadki przyszłości – program popularnonaukowy 11.55 Śpiewaj razem z nami – program muzyczny 12.20 Kącik melomana – Stabat Mater 13.00 Transmisja mszy 14.00 Tydzień z Dami 14.20 Amerykańscy gladiatorzy – turniej sportowy 15.20 Sportowe portrety 15.45 Dom – serial 17.20 Teledziennik 17.50 Tydzień z Dami 18.10 Koncert życzeń 18.30 Kino najmłodszych: Afrykańska legenda 19.00 Niebezpieczne kobiety – film 19.45 Śpiew ZZ Top 20.00 Teledziennik – magazyn 20.30 Tydzień z Dami 20.50 Kto – film dok. 21.00 Wahadełko – film fab. 22.00 Teledziennik – magazyn 22.30 Tryptyk holenderski – reportaż 22.50 Relacja z meczu – Strong Club Czarni – Stilon Gorzów Wlk., seria „A" siatkarzy 23.50 Zakończenie programu

• 14 lat temu sejm PRL uchwalił prawo prasowe, które pozwalało karać niezależnych wydawców i kolporterów

TVP 1

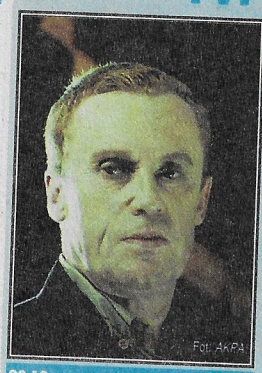

20.10 TEATR TELEWIZJI

KSIĄDZ MAREK (premiera) Polska 1997, 86 min. Reżyseria: Krzysztof Nazar. Występują: Daniel Olbrychski (na zdjęciu), Krzysztof Globisz i inni

Poemat dramatyczny zaliczany do tzw. dramatów mistycznych Juliusza Słowackiego, został osnuty wokół autentycznych wydarzeń historycznych. Ich bohaterem jest ksiądz Marek Jandołowicz, który podczas konfederacji barskiej zyskał opinię proroka i cudotwórcy.

06.00 Kawa czy herbata?
07.20 Polityczny budzik
08.05 Murphy Brown (144) - serial kom., USA
08.30 Wiadomości
08.45 Dla dzieci: Mama i ja
09.00 Hu, hu, ha - teleferie z Kulfonem i Moniką; Krecik i zegar – film anim.
10.00 Dotyk anioła (32) - serial, USA
10.50 Magdalena z Kossaków: Błękitna krew
11.10 Giełda pracy, giełda szans
11.30 Sensacje XX wieku: Jak umierali bogowie (1)
12.00 Wiadomości
12.10 Agrobiznes
12.20 Magazyn Notowań
12.45 Telewizja Edukacyjna: Tajna historia zimnej wojny
13.10 Prawdziwa historia niechcianych pomników
14.00 Taneczne ferie
14.30 Wiadomości
14.40 Ferie z miliardem
15.05 Wow (1) - serial
15.35 MUR
16.00 Czasy - katol. mag. inf.
16.15 Moda na sukces (532) - serial obycz., USA
16.40 Tydzień prezydenta
17.00 Teleexpress
17.25 Klan - telen., Polska
17.50 Czytadło
18.05 Forum - progr. publicyst.
18.50 Flesz -
19.00 Wieczorynka: Zwierzaki - cudaki
19.30 Wiadomości
20.10 Teatr Telewizji: Juliusz Słowacki - *Ksiądz Marek*, reż. Krzysztof Nazar
21.45 W centrum uwagi
22.00 Na czasie - reportaż
22.20 To nie jest sprawiedliwe
22.50 Ktokolwiek widział, ktokolwiek wie...
23.00 Wiadomości
23.10 Mistrzowie kina: Jacques Demy - Lola – film obyczajowy, Francja
00.35 Program powtórkowy
01.10 Awangarda Krakowska - Jan Brzękowski
01.30 Tajniki muzyki
02.00 Zakończenie programu

8.05 SERIAL KOMEDIOWY

MURPHY BROWN (144) USA 1995, 23 min. Występują: Candice Bergen (na zdjęciu) i inni

Murphy ma sen, w którym pojawiają się jej byli przyjaciele. Dawni kochankowie przypominają, jak wiele ich kiedyś łączyło. Wspomnienia źle wpływają na jej psychikę. Staje się niespokojna i rozdrażniona...

11.30 SENSACJE XX WIEKU

JAK UMIERALI BOGOWIE (1) Pr. studyjny, TVP 1994, 20 min. Autor: Bogusław Wołoszański

Tylko dwaj szefowie radzieckiej tajnej policji - Feliks Dzierżyński i Wiaczesław Mienżyński - zmarli śmiercią naturalną. Pozostali zostali zgładzeni. Autor programu ukazuje jak działanie owych służb zwracało się w końcu przeciwko swoim twórcom, decydentom i przywódcom...

23.10 MISTRZOWIE KINA

LOLA Film obyczajowy, Francja 1961, 84 min. Reżyseria: Jacques Demy. Występują: Anouk Aimee (na zdjęciu) i inni

Opowieść o miłości, nadziei, oczekiwaniu i wierności. Tytułowa Lola jest kabaretową tancerką. Jej ukochany, opuścił ją przed siedmiu laty, by zdobyć pieniądze w Ameryce. Przyrzekał, że wróci i poślubi dziewczynę. Lola czeka na niego wiernie, samotnie wychowując ich wspólne dziecko. Ma wprawdzie wielu adoratorów ale ciągle ma nadzieję,że jej ukochany wróci...

TVP 2

20.05 KOMEDIA

MIŚ Polska 1981, 110 min. Reżyseria: Stanisław Bareja. Występują: Stanisław Tym, Christie Paul (oboje na zdjęciu), Krzysztof Kowalewski, Marek Siudym i inni

Prezes klubu sportowego *Tęcza*, Ryszard Ochódzki żwany Misiem, ma wyjechać do Londynu. Zostaje jednak zatrzymany, bo z jego paszportu wyrwano kilka kartek. Ochódzki podejrzewa, że zrobiła to jego żona Irena, by uniemożliwić mu wypłatę pieniędzy z londyńskiego banku...

07.00 Sport telegram
07.05, 13.20 Dziennik krajowy
07.25 7 dni świat
07.50,14.50 Akademia Zdrowia Dwójki
08.00 Program lokalny
08.30 Prawie doskonali (17) - serial kom., USA)
09.00 Nasze dziecko
09.30 Ukryte światy (6): W krainie smoków - serial dok., USA
10.00 Dla młodych widzów: Dlaczego to my?
10.30 Kaczorek Hugo - serial animowany
11.00 Chcę umrzeć w mojej ojczyźnie (2/5) - serial obyczajowy, Turcja
12.05 KOC - Komiczny Odcinek Cykliczny
12.30 Familiada - teleturniej
13.00 Panorama
13.20 Dziennik krajowy
13.40 Tele wizje kultury: Annie Leibowitz w Warszawie
14.05 Ojczyzna - polszczyzna
14.20 30 ton! Lista, lista - lista przebojów
15.00 Gospoda pod kogutem - reportaż
15.30 Ulica Sezamkowa
16.00 Panorama
16.10 Nie tylko w koszarach - progr. wojskowy
16.30 Koło fortuny - teleturniej
17.00 Krzyżówka trzynastolatków - teleturniej
17.30 Programy lokalne
18.00 Panorama
18.10 Programy lokalne
18.30 Va banque - teleturniej
19.00 Auto - mag. motoryz.
19.30 A teraz Susan (12) - serial kom., USA
20.00 Miś - komedia, Polska, reż. Stanisław Bareja
22.00 Panorama
22.35 Sport telegram
22.40 Ogród sztuk - Translatio
23.10 Encyklopedia Sztuki XX wieku: Picasso - film dokumentalny
00.35 *W karnawałowym nastroju* (2), wyk. Orkiestra Symfoniczna Filharmonii Narodowej pod dyrekcją Kazimierza Korda
01.05 Bez zmiłowania - dramat wojenny, Austria
02.45 Zakończenie programu

8.30 SERIAL KOMEDIOWY

PRAWIE DOSKONALI (17) USA 1995, 20 min. Występują: Nancy Travis (na zdjęciu), Kevin Kilner i inni

Mike i Kim wybierają się na romantyczny weekend do luksusowego hotelu. Obiecują sobie, że spędzą ten czas tylko we dwoje. Ich plany krzyżują jednak nieprzewidziane okoliczności...

19.30 SERIAL KOM.

A TERAZ SUSAN (12) USA 1996, 25 min. Reżyseria: Rod Daniels. Występują: Brooke Shields (na zdjęciu) i inni

Nadchodzi Święto Dziękczynienia. Susan postanawia zaprosić kolegów z redakcji na kolację z tradycyjnym indykiem. Od początku prześladuje ją jednak pech...

1.05 DRAMAT WOJENNY

BEZ ZMIŁOWANIA Austria 1995, 102 min. Reżyseria: Andreas Gruber. Występują: Elfriede Irrall, Rainer Egger, Oliver Broumis i inni

Przejmujący dramat wojenny oparty na faktach - tzw. polowaniu na zające w Muhlviertel. W lutym 1945 roku około 500 oficerów radzieckich podjęło próbę ucieczki z bloku śmierci obozu koncentracyjnego w Mauthausen. W okolicznych wsiach i miasteczkach SS wezwało wszystkich mężczyzn - członków Volkssturmu, żandarmerii, straży pożarnej czy Hitlerjugend - do bezwzględnego wymordowania wszystkich uciekinierów...

POLSAT

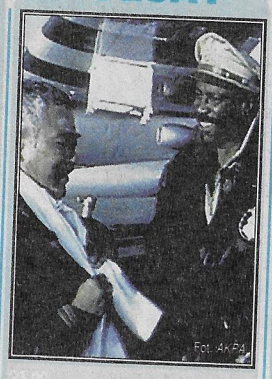

ŻELAZNY ORZEŁ III Film sensacyjny, USA 1992, 110 min. Reżyseria: John Glen. Występują: Louis Gossett Jr., Sonny Chiba (oboje na zdjęciu) i inni

Grupa pilotów - weteranów II wojny światowej w sekretnej misji dociera do południowoamerykańskiej dżungli, gdzie ukrywają się kartele narkotykowe. Przewodzi im pułkownik Chappy Sinclair, który w Ameryce Południowej poszukuje zabójców swojego przyjaciela...

06.00 Poranek z Polsatem
07.45 Polityczne graffiti
07.55 Poranne informacje
08.00 Batman (58) - serial animowany
08.30 Żar tropików (15) - serial sens., Kanada/Izrael
09.30 Żar młodości (365) - serial obycz., Kanada
10.30 Drużyna A (59) - serial sens., USA
11.30 Herkules 2 (19) - serial SF, USA
12.30 Dziewięciu wspaniałych - progr. rozrywkowy
13.00 Disco Polo Live
14.00 Piramida: gra - zabawa
14.30 Drzewko szczęścia: gra - zabawa
15.00 Batman (59) - serial animowany
15.30 Twój lekarz - magazyn medyczny
16.00 Informacje
16.15 Piraci Show: gra - zabawa
16.45 Drużyna A (60) - serial sensacyjny, USA
17.45 Świat według Bundych (13) - serial kom., USA, reż. Tom Singletary, wyk. Ed O'Neill, Katey Sagal
18.15 Roseanne (16) - serial kom., USA, wyk. Roseanne, John Goodman
18.45 Informacje
19.00 Polityczne graffiti
19.10 Żar tropików (16) - serial sens., Kanada/Izrael, wyk. John David Bland, Varolyn Dunn
20.00 Strażnik Teksasu - serial sens., USA
20.50 Losowanie LOTTO
21.00 MEGA HIT: Żelazny orzeł III - film sensacyjny, USA
22.50 Wyniki losowania LOTTO
22.55 Informacje i biznes informacje
23.15 Polityczne graffiti
23.25 Cena namiętności - film sens., USA
01.15 Muzyka
03.10 Pożegnanie

TVN

15.15 SERIAL OBYCZAJOWY

SZKOŁA ZŁAMANYCH SERC USA, 30 min. Producent: Michael Jenkins. Występują: Alex Dimitriades, Abi Tucker, Scott Major, Emma Roche i inni

Projekt naukowy, który wymyślił Andrew, przynosi całkiem nieoczekiwane rezultaty. Zamiast scalić zespół, powoduje całkowitą atomizację na tle wywołanych konfliktów postaw. Andrew, w poczuciu odpowiedzialności za ten stan, odwraca uwagę kolegów, podłączając się do prądu...

06.00 Teleskiep
06.30 CIĘŻKO RANNE PANTOFLE - mag. poranny
06.50 Śniadanie z...
07.25 Przegląd prasy
07.30 TVN Fakty
07.35 Pacific Drive (77)
08.00 Mała Rosey (4) - serial animowany
08.30 Conan i młodzi wojownicy (4) - serial anim.
09.00 Tarzan (16) - serial
09.45 Rodziców nie ma w domu (17) - serial polski
10.00 Pod dobrą gwiazdą
10.30 Anna (77) - telenowela
11.30 Jolanda (11) - telenowela
12.00 Teleskiep
12.30, 17.30 Co za dzień!
13.00 Troskliwe misie (17)
13.30 Co porabia dziś X? - historia znanych Polaków
14.00 Twój problem, nasza głowa - pr. na żywo dla dzieci, w pr. mag. NBA
14.45 - 16.45 NIEZŁY KANAŁ
14.45 California Dreams (53) - serial, USA
15.15 Szkoła złamanych serc (78) - serial, Australia
15.45 Star Trek (23) - serial SF
16.45 Miasto piesprawia (18)
17.15 TVN Fakty Regionalne
18.00 Beverly Hills 90210 (74) - serial obycz., USA
19.00 Dobra cena - teleturniej
19.30 TVN Fakty - informacje
20.00 Sport
20.05 K.O. czy O.K.
21.00 Ogień (3) - serial obyczajowy, Australia
22.00 Supergliny - magazyn
22.30 TVN Fakty - informacje
22.35 Kropka nad i
23.00 TVN Fakty Regionalne
23.15 NBA w TVN - skrót meczu z niedzieli
00.00 Nic straconego: Beverly Hills 90210 (74) - serial obyczajowy, USA
00.50 Nic straconego: Pod dobrą gwiazdą - wróżby, kabały, horoskopy
01.20 Teleskiep

REGION

20.00 FILM OBYCZ.

MIŁOŚĆ, HONOR I POSŁUSZEŃSTWO (1) USA 1993. Reżyseria: John Patterson

Setki gości bawi się na weselu Salvatore i Rosalie. Wśród nich spotkać można polityków, biznesmenów, a także pracowników wymiaru sprawiedliwości. Na ich obecności bardzo zależy ojcu pana młodego i wujowi panny młodej, którzy są mafiosami.

TV POLONIA

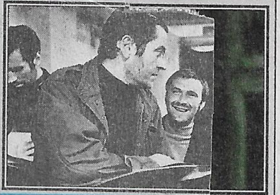

20.00 DRAM PSYCZ.

KATASTROFA Polska 1965. Rka 1980. Sylwester Chęciński

Inżynier Grzegorz Hulewicz jestwającego projektu mostu, który się zawłarek jest przy budowie zaangażowanych blekarzem osób, młody architekt z całą ostrośąją dwoje sobie pytanie, jak dalece on jest winosia, po- jest traktatem o granicach odpowiedem.

PLANETE

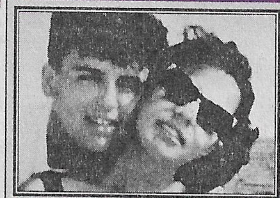

19.10 FILM DOK.

ROMEO I JULIA Z SARAJEWA USA 1994. Reżyseria: John Zaritsky

Dokument poświęcony pamięci młodych zakochanych, którzy zginęli z ręki snajpera w ogarniętej wojną Bośni. Mieli po 25 lat, chcieli się pobrać, nie bacząc na wojnę. On był Serbem ona muzułmanką. Właśnie przechodzili przez most.

PLANETE

20.10 FILM SENS.

AMERYKAŃSHONGKONGU USA/Kana- 1990. Reżyselyseria: John Woo

Dokument ɔwał John Woo, kultowy reżywoju i za akcji. Obejrzymy przygody trzeb armii. U ycznych bohaterów, które, danego narodwie do innych filmów tego renarki wojenne oglądać młodsza część wiowały w latacl film o chińskiej mafii.

HBO

21.45 FILM KRYM.

WIELKI LUZ USA 1987. Reżyseria: Jim McBride

W Nowym Orleanie zostaje zamodowany członek tamtejszej mafii. Śledztwo w sprawie zagadkowego zabójstwa prowadzą - młody policjant Remy i jego doświadczony partner. W trakcie dochodzenia Remy poznaje piękną asystentkę prokuratora.

TELEWIZJA KRAKÓW

07.45 Koncert na dzień dobry
08.30 Latające misie – serial anim.
08.55 Przylądek Canaveral – serial sens.
09.35 Echa świata – mag. kulturalny
10.10 Projekt – Babilon – dramat sens., USA
12.00 Retransmisja TV Polonia
15.00 Kronika
15.10 Misie z niedźwiedziej krainy – serial
15.35 Owidiusz i Sykuś – serial anim.
16.00 Globalna wioska – mag. inform.
16.35 Zagajnik – serial dla młodzieży
17.00 Wspólne sprawy – mag. publicyst.
17.30 Zapis – reportaż
17.45 Marzenia i kariery – reportaż
18.00 Gość TV Kraków
18.10 Kronika
18.30 Historia miłości – serial obycz.
19.30 Strefa zagrożenia – serial dok.
20.00 Miłość, honor i posłuszeństwo (1/2) – film obycz., USA
21.45 Kronika
22.00 Nasza antena
22.05 Studio sport
22.10 Temat dnia – progr. publicyst.
22.25 Z medycyną na Ty – mag. publicyst.
22.45 Limuzyna Daimler-Benz – dramat obycz., Polska

PRO 7

06.20 Seriale animowane
08.15 Roseanne – serial obycz., USA
08.45 Bill Cosby Show (powt.)
09.15 Greace w opałach – serial kom., USA
09.45 Legenda – film SF, USA/Wlk. Bryt.
11.30 The Commish – serial krym., USA
12.30 Matlock – serial kryminalny, USA
13.30 SAM – mag. południowy
14.00 Arabella Kiesbauer – talkshow
15.05 Superman – serial sens., USA
16.10 Babylon 5 – serial SF, USA
17.05 Simpsonowie – serial anim.
17.40 Roseanne – serial obycz., USA
18.15 Bill Cosby Show
18.45 Ulla Kock am Brink Show
19.30 Wiadomości
19.45 taff – mag. inform.
20.15 Space 2063 – pilot serialu SF, USA
22.10 The Outer Limits – serial SF, Kanada
23.10 Switch – mag. rozrywkowy
23.40 Quatsch Comedy Club
00.15 Spin City – serial kom., USA
00.40 Bullyparade – show
01.15 Z archiwum X – serial sens.

TYLKO MUZYKA

07.00 Wykręć numer – lista przebojów
09.00 Piosenki dobre na wszystko
10.00 Koncert tygodnia: Jose Feliciano
11.00 Alternatywa
12.00 Pop – wieczorek
13.00 Z list przebojów
15.00 Nowości płytowe
16.00 Piosenki dobre na wszystko
17.00 Rock bez granic
18.00 Wykręć numer – lista przebojów
20.00 Klub konesera: Wielka muzyka z małych sal koncertowych – Muzyka barokowa w Wilanowie
21.00 Alternatywa – techno
22.00 Pop – wieczorek
23.00 Koncert: O.N.A. – Bzz
00.00 Do słuchania we dwoje

DSF

08.00 Dominion – mag. reklamowy
08.30 Superkibic – teleturniej (powt.)
09.15 Z archiwum sportu
10.15 Magazyn dawnej motoryzacji (powt.)
11.15 Automobilizm: Camel Trophy (1)
12.15 Trans World Sport (powt.)
13.15 Superkibic – teleturniej (powt.)
14.00 Billard: Zawody w Bottrop (1) (powt.)
15.00 Normalni – mag. ludzi niepełnospr.
15.30 Motobike – mag. (powt.)
16.30 Magazyn dawnej motoryzacji (powt.)
17.30 Z archiwum sportu
18.00 Superkibic – teleturniej
18.45 Z archiwum sportu:
19.45 Football Mundial – mag. piłkarski
20.15 Futbol amerykański: Finał XXXII Superbowl w San Diego
23.30 Billard: Zawody w Bottrop (2) (powt.)
00.30 Powerman – mag. kulturystyczny
01.30 Best Direct – mag. reklamowy

ATV 2

06.00 - 19.00 ATV Smyk
12.00 Zapytaj a ja ci odpowiem
14.00 Ordy – serial anim.
16.00 Wyprawa do królestwa zwierząt – serial przyrodniczy
19.00 Miętowy koktajl – komedia obycz., Francja, reż. Diane Kurys, wyk. Eleonore Klarwein, Odile Michel, Coralie Clement, Valerie Steno
20.40 ATV idzie do kina
21.00 Teren wroga – film sens., USA, reż. Peter Manoogian, wyk. Gary Frank, Ray Parker Jr., Jan-Michael Vincent, Frances Foster
22.30 To jest kino – mag. filmowy
23.00 Przymierze nieśmiertelnych – film SF, USA, reż. Peter Yuval, wyk. Scott David King, Michiko
00.30 Teatrzyk intryg przedstawia – serial kryminalny
01.00 Przedział zranionych serc – komedia, Francja, reż. Pascal Thomas, wyk. Michel Galabru, Daniel Ceccaldi
02.30 ATV idzie do kina

EUROSPORT

08.30 Żeglarstwo: Regaty Whitbread
09.00 Narciarstwo klasyczne: PŚ w skokach w Oberstdorfie
10.00 Narciarstwo alpejskie: PŚ w Kitzbühel
11.00 Tenis ziemny: Australian Open w Melbourne
13.00 Tenis ziemny: Australian Open w Melbourne
20.00 Speedworld – mag.
21.00 Kręgle: Golden Tour 97/98
22.00 Tenis ziemny: Australian Open w Melbourne
23.00 Eurogol – mag.
00.30 Boks: Walki zawodowców
01.30 Zakończenie programu

PLANETE

07.45 Miłość na każdym piętrze
08.40 Mistrzowie jazzu (7/11)
09.30 Rzeki świata (2/6): d'Urville
10.00 Na plaży w Belfaście
10.40 Amerykańskie kampanie wyborcze (2/3): Rok 1964
12.00 Dzień który wstrząsnął światem
12.55 Finlandia – ZSRR: Historia pewnej wojny
13.50 Podróż po świecie narkotyków: Leczyć czy karać?
14.20 Reporterzy
15.55 Głos zaklęty w kamieniu
16.25 Za kółkiem autobusu
17.20 Romeo i Julia z Sarajewa
18.20 Amerykańskie lotniskowce (3/13): Przygotowania do wojny
18.45 Równi wobec prawa
20.05 Eddy Paape
20.35 Różne oblicza
22.35 Samotna planeta: Południowe Indie
23.25 Jesahayahu Leibovitz (1/2)
00.45 7 dni w kanale PLANETE
01.10 Bernikla białolica z Grenlandii
01.45 Świat mody (3/6): Potęga prasy

HBO

09.00 Szczyt wtajemniczenia – dramat obycz., USA
10.50 Wszystko gra – komedia, Australia
12.25 Orka – film przyr., Wlk. Brytania
13.20 Czy to ty, czy to ja? – komedia, USA
15.00 Mój kochanek demon – kom., USA
16.25 Uliczny wojownik – film sens., USA
18.05 Tina – dramat biograficzny, USA
20.00 Ryzykant – dramat obycz., USA
21.45 Wielki luz – film kryminalny, USA
23.30 Seksykon (4) – film dok., USA
00.00 Niecny proceder – dramat sens., USA
01.35 Cienie przeszłości – dramat obycz., Wlk. Brytania

POLONIA 1

05.30 Top Shop
09.30 Helena i chłopcy – serial
10.00 Namiętności – serial (powt.)
11.00 Top Shop
13.30 Celeste – serial (powt.)
14.30 Pełnym gazem – mag. motoryz.
15.00 Top Shop
17.00 Seriale animowane dla dzieci
18.00 Namiętności – serial
19.00 Reportaż z planu – magazyn
19.30 Escape – mag. komputerowy
20.00 Helena i chłopcy – serial
20.30 Małżeństwo z rozsądku – komedia obycz., USA, reż. Greg Acuna, wyk. Jeffrey Evans, Julia Nicolas
22.30 Top Shop

DISCOVERY

17.00 Wędkarskie przygody Rexa Hunta
17.30 (P) Charlie Bravo: Początek weekendu
18.00 (P) Flightline, czyli wszystko o maszynach latających
18.30 (P) Poszukiwacze skarbów: Ostatni rejs kapitana Kidda
19.00 (P) Dzikie Discovery: Niebezpieczne morze
20.00 (P) Poza rok 2000
20.30 (P) Punkty zwrotne historii: Wielki marsz
21.00 Podróżnicy w czasie: Ateny, dziecko Egiptu?
22.00 (P) Samotna planeta: Etiopia
23.00 (P) Podpisane Discovery: Wodny świat – chodzący po wodzie
00.00 (P) Wielcy wodzowie: Napoleon
01.00 (P) Skrzydła nad światem: Legenda Lockheeda
02.00 (P) Punkty zwrotne historii

PTK 2

17.00 John Ross – serial dla dzieci
17.30 Jak w bajce – filmy dla dzieci
18.00 74.5 Nowa Fala – serial obycz.
18.45 Niebezpieczne kobiety – serial
19.30 In Your Ear – progr. muz.
20.00 Power Games – film sens., USA
21.30 Midnight Love – mag. muz.
22.00 Nieśmiertelność – horror, USA
23.30 TV Party – progr. muz.
00.05 Muzyczne dobranoc

TV POLONIA

07.35 **Widget (54)** - serial anim.
08.00 **Pocztylion**
08.15 **Informacje Studia Kontakt**
08.30 **Wiadomości**
08.45 **,16.00 Teledyski na życzenie**
09.00 **Dla dzieci: Ala i As - Lek dla lenia**
09.15 **Mazzi w Gondolandii**
09.20 **Tata, a Marcin powiedział...**
09.30 **Klan (38)** - telenowela, Polska
10.00 **Pokój 107 (7/26)** - serial obycz.
10.30 **Maska (7): Przemoc i dramat** - mag. kulturalny
11.00 **Ludzie listy piszą**
11.15 **Magazyn kulturalny**
11.30 **Humor z myszką** - pr. rozr.
12.00 **Wiadomości**
12.10 **Szwadron** - dramat hist., Polska
13.50 **Twoja Lista Przebojów**
14.40 **Studio parlamentarne** - magazyn
15.00 **Panorama**
15.30 **Powroty do źródeł** - rep.
16.10 **Sportowy tydzień**
16.30 **Klan (38)** - telenowela, Pol.
17.00 **Teleexpress**
17.15 **Dla dzieci: Ciuchcia**
17.45 **Krzyżówka szczęścia** - telet.
18.15 **Dajcie to na pierwszą stronę (52-ost.)** - serial, Kanada
19.15 **Dobranocka**
19.30 **Wiadomości**
20.00 **CZARNE, BIAŁE I W KOLORZE: Katastrofa** - dramat psych., Polska
21.25 **Mała rzecz, a cieszy**
21.40 **Życiorys z celi śmierci** - film dok.
22.30 **Panorama**
23.05 **Tok szok**
00.00 **Camerata 2** - mag. muz.
00.30 **Feliks Mendelssohn-Bartholdy – Pieśń bez słów, wyk. Ewa Pobłocka – fortepian**
00.45 **Powitanie widzów amerykańskich**
00.50 **-06.30 Powtórzenia**

CANAL +

07.15 **Diabelski Młyn** - filmy animowane
07.55 **Łapu Capu**
08.00 **Mundial Futbol** - mag. piłki nożnej
08.25 **(K) Sport+** - mag. sportowy
09.25 **(K) Nieważny człowiek** - komedia, Wlk. Brytania/Irlandia
11.00 **(K) DESER** - film krótkometrażowy
11.15 **(K) Doktor Żiwago** - dramat obycz., USA, reż. David Lean
14.25 **(K) Rupert V** - serial anim.
14.50 **(K) Mistrzowie w świecie przyrody** - film dokumentalny
15.15 **(K) W cieniu żelaznej kurtyny**
15.45 **(K) DESER** - film krótkometrażowy
16.00 **(K) Małżeństwo z rozsądku** - komedia obycz., Polska
17.35 **(K) Krokodania** - serial anim.
18.00 **-20.00 OKNO OTWARTE NA GAPĘ:**
18.00 **NIE PRZEGAP**
18.05 **Diabelski Młyn** - filmy animowane
18.45 **Z pierwszej piłki** - mag.
19.40 **Rapoer Salety**
19.50 **Aktualności filmowe**
20.00 **(K) Rodzina z Hongkongu** - film sens., USA/Kanada, reż. John Woo
21.35 **(K) Za ciosem** - magazyn
22.35 **(K) GoldenEye** - film sens., USA
01.40 **(K) Dead Man Walking. Przed egzekucją** - dramat psych., USA
02.40 **(K) Ludzie z cienia** - film sens., USA

(K) – progr. zakodowany

RTL 7

07.00 RTL 7 zaprasza
07.40 Lassie – serial dla młodzieży
08.05 Siódme niebo – serial kom.
08.55 Ziemskie dziewczyny są łatwe – kom. SF, USA, reż. Julien Temple, wyk. Geena Davis, Jeff Goldblum, Julie Brown, Jim Carrey
10.40 Kadet Rouselle – film przyg., Francja, reż. Andre Hunebelle, wyk. Francois Perier, Bourvill, Dany Robin, Madeleine Lebeau
12.25 Autostrada do Nieba – serial famil.
13.15 Teleshopping
14.15 Muzyka w RTL 7
14.35 Na sygnale – serial obycz.
15.30 Siódemka dzieciakom: Simba, król lew, Niebezpieczne dinozaury – seriale animowane
16.20 Dogonić śmierć – serial sens.
17.15 Słodka dolina – serial dla młodzieży
17.35 Jak się robi wiadomości – serial komediowy
18.00 Sunset Beach – serial obycz.
18.50 7 minut – wydarzenia dnia
19.00 Na sygnale – serial obycz.
19.50 Prognoza pogody
20.00 Poniedziałki z Alainem Delonem: Akcja przeciw trzem – film sens., Francja, reż. Jacques Deray, wyk. Alain Delon, Dalia Di Lazzaro
21.45 7 minut – wydarzenia dnia
21.55 Dogonić śmierć – serial sens.
22.55 Policjanci z Miami – serial krym.
23.45 7 minut – wydarzenia dnia
23.55 Ukryta kamera

POLSAT 2

07.00 **Dżana Music** - progr. muz.
07.30 **DJ Club** - mag. muz.
08.00 **TV Shop**
08.30 **Czarodziejka z Księżyca** - serial animowany
09.00 **Power Rangers** - serial dla młodz.
09.30 **Domek na prerii (192)** - serial przyg., USA
10.30 **MacGyver (33)** - serial sens., USA
11.30 **Żar młodości (369)** - serial obycz., Kanada
12.30 **Disco Relax** - progr. rozrywkowy
13.30 **TV Shop**
14.00 **Disco Polo Live**
15.00 **Mute** - progr. muz.
15.30 **Halogramy** - progr. muz.
16.00 **Domek na prerii (193)** - serial przyg., USA
16.55 **Czarodziejka z Księżyca** - serial animowany
17.25 **Power Rangers** - serial dla młodz.
17.50 **Informacje**
18.00 **MacGyver (34)** - serial sens., USA
19.00 **Żar młodości (370)** - serial obycz., Kanada
20.00 **Dwa oblicza miłości (50)** - serial obycz., Argentyna
21.00 **CNN News** - progr. inform.
21.15 **Dynastia (91)** - serial obycz., USA
22.15 **Jacek Ziobro** - Superstar – pr. muz.
22.45 **EMMT** - progr. muz.
23.15 **Przytul mnie** - nocny progr. muz.
00.15 **Magazyn Motoryzacyjny Młodych**
00.45 **Zakończenie programu**

telewizje kablowe

TKK KIELCE

17.15 Wiadomości TKK
17.40 Omówienie dzisiejszego programu
17.45 Warto wiedzieć
18.00 Teleferie kuku! – czyli zimowe wakacje z TKK
18.20 Przygody misia Colargola – bajka
18.35 Ludzie i sprawy
18.50 Moje 5 minut
18.55 Nasza polszczyzna – poradnik językowy
19.15 Bajki na dobranoc: Salty
19.40 Namiętność – telenowela prod. wenez.
20.35 Wiadomości TKK (powt.)
21.00 Wieczór z serialem: Nowa fala 74,5 MHz
22.00 Ruszaj w znane i nieznane poradnik turysty
22.15 Kino TKK – Wahadełko – film fab. prod. polskiej
23.25 Ludzie i sprawy (powt.)
23.40 Wiadomości TKK (powt.)
23.55 Program na jutro, wideotekst TKK

TVK „ELSAT 21" STARACHOWICE

9.00 Przegląd prasy 9.20 Wieczór kolęd i pastorałek w Klubie „Wanacja" 10.00 ATV 10.05 Powitanie 10.10 Co się dzieje w MZK 10.45 Muzyka 10.50 Starachowicki serwis informacyjny 11.05 Pożegnanie 20.40 Starachowicki serwis informacyjny (powt.) 21.00 Starachowicki serwis informacyjny (powt.)

TVK „OSTROWIEC"

17.10 Rozpoczęcie programu 17.20 Teleserwis 17.35 Sportowy weekend 17.50 Spotkania przy kawie 18.20 40–latek – serial 19.10 O czym szumią wierzby – bajka 19.35 Gwiazdy niemieckiego tenisa 19.50 Puszcza Świętokrzyska – film dok. 20.00 40–latek – serial Wspólne pasmo telewizji kablowych 20.45 Nowa fala 74.5 MHz 21.30 Teletekst

TVK DAMI RADOM

9.00 Powitanie 9.10 Teledziennik (powt.) 9.40 Tydzień z Dami 10.00 Kino najmłodszych: Afrykańska legenda 10.25 Wahadełko – film fab. 11.25 Kto – film fab. 11.35 Dom – film fab. 13.05 Telegazeta 16.00 Powitanie 16.05 Muzyczna Dami 17.20 Teledziennik 17.45 W sportowym obiektywie – magazyn sportowy 18.05 Tryptyk holenderski – reportaż 18.30 Kino najmłodszych: O czym szumią wierzby 19.00 Niebezpieczne kobiety – film fab. 19.45 Śpiewa Depeche Mode 20.00 Teledziennik 20.25 W sportowym obiektywie – magazyn sportowy 20.45 Lucjana Stysia wziemięwstąpienie – film dok. 21.00 Nowa fala 74,5 MHz – serial 22.00 Teledziennik 22.25 Klub filmowy „Dami" – Przebudzenie – film fab. 0.15 Zakończenie programu

• 72 lata temu odbył się pierwszy publiczny pokaz telewizji

TVP 1

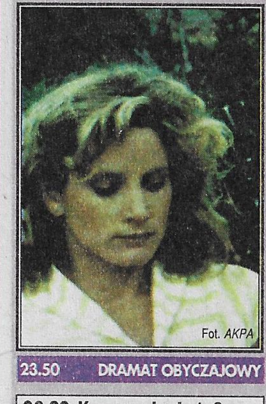

23.50 DRAMAT OBYCZAJOWY

ODGŁOS KROKÓW **N. Zelandia/Australia 1992, 84 min. Reżyseria: Leon Narbey. Występują: Rosey Jones (na zdjęciu) i inni**

Po odejściu żony i córeczki, Sam Jolley przeżywa załamanie nerwowe. Rezygnuje z pracy dźwiękowca filmowego, aby przez rok wieść bezczynne i pozbawione sensu życie. Wreszcie przyjmuje pracę w debiutanckim filmie, będącym historią związków uczuciowych malarza Toulouse-Lautreca z prostytutkami i modelkami...

06.00 Kawa czy herbata?
07.20 Polityczny budzik
08.05 Frasier (16/24) - serial komediowy, USA
08.30 Wiadomości
08.45 Dla dzieci: Mama i ja
09.00 Teleferie dla najmłodszych: Hu, hu, ha - teleferie z Kulfonem i Moniką; Krecik i gwiazda – film animowany
10.00 Middlemarch (5/7) - serial obycz., Wlk. Bryt.
10.55 Dziecko troski i kłopoty - pr. porad.
11.05 Ludzie tacy jak my
11.20 Agroliga '97
11.40 Australijski Park Narodowy
12.00 Wiadomości
12.10 Agrobiznes
12.20 Magazyn Notowań
12.45 Telewizja Edukacyjna - Uwaga lawina! – film dok., Wlk. Bryt.
13.10 Tajniki matematyki: Matematyk u fryzjera
13.30 Barwy nieskończoności -Fraktale (1) – film dokumentalny, Australia
14.10 Taneczne ferie
14.30 Wiadomości
14.40 Ferie z miliardem - telet.
15.05 Wow (2) - serial
15.30 RAJ - mag. młodzieżowy
16.00 TLP - Twoja Lista Przebojów
16.15 Moda na sukces (533) - serial obycz., USA
16.40 Sejmograf - mag.
17.00 Teleexpress
17.25 Klan - telen., Polska
17.50 Test - pr. poradnikowy
18.20 Sensacje XX wieku
18.50 Flesz
19.00 Wieczorynka: Trzy misie
19.30 Wiadomości
20.10 Zdarzyło się jutro (6/13) - serial, USA
20.55 W centrum uwagi
21.20 Czas na dokument: Tratwą do raju - film dok.
22.25 Sylwester z Jedynką na bis
23.00 Wiadomości
23.10 Auschwitz - zstąpienie do piekieł – reportaż
23.50 Odgłos kroków - dramat obyczajowy, Nowa Zelandia/Australia
01.10 Co orzeknie sąd
01.25 Jak znaleźć dobrą pracę
01.35 Zakończenie programu

8.05 SERIAL KOMEDIOWY

FRASIER **(16) USA 1993, 22 min. Występują: Kesley Grammer, David Hyde Pierce (obaj na zdjęciu) i inni**

W Seattle pojawia się Lilith, była żona Frasiera. Wyznaje mu, iż nadal jest jej bardzo bliski. Wierzy, że mogą zacząć wspólne życie od nowa. Frasier, który przywykł już do wolnego stanu, próbuje znaleźć wyjście z trudnej sytuacji...

10.00 SERIAL OBYCZ.

MIDDLEMARCH **(5) Wlk. Bryt. 1993, 53 min. Reżyseria: Anthony Page. Występują: Juliet Aubrey i inni**

Rosie, żona lekarza, Tertiusa Lydgate'a, oznajmia mężowi, że spodziewa się dziecka. Oboje bardzo się z tego cieszą. Do Middlemarch przyjeżdża z wizytą brat Tertiusa, przystojny kapitan, bogaty, pewny siebie i próżny uwodziciel. Rosie jest nim zachwycona, wywołując tym niepokój i zazdrość swego męża...

20.10 SERIAL

ZDARZYŁO SIĘ JUTRO **(6) USA 1996, 43 min. Reżyseria: Randy Zisk. Występują: Kyle Chandler, Shanesia Davis i inni**

Chuck żyje zbliżającym się ważnym meczem koszykówki o tytuł mistrza. Stawia na drużynę Michaela Williamsa licząc na wielką wygraną. Tymczasem Gary dowiaduje się ze swojej gazety, że Williams poważnie zachoruje, a jego zespół, ku zaskoczeniu wszystkich kibiców, przegra. Chuck próbuje w ostatniej chwili zmienić zakłady...

TVP 2

20.05 KOMEDIA

MIŚ **Polska 1981, 110 min. Reżyseria: Stanisław Bareja. Występują: Stanisław Tym, Christie Paul (oboje na zdjęciu), Krzysztof Kowalewski, Marek Siudym i inni**

Prezes klubu sportowego *Tęcza*, Ryszard Ochódzki zwany Misiem, ma wyjechać do Londynu. Zostaje jednak zatrzymany, bo z jego paszportu wyrwano kilka kartek. Ochódzki podejrzewa, że zrobiła to jego żona Irena, by uniemożliwić mu wypłatę pieniędzy z londyńskiego banku...

07.00 Sport telegram
07.05 Dziennik krajowy
07.25 Auto - mag. motoryz.
07.50, 14.50 Akademia Zdrowia Dwójki - progr. sportowo-rekreacyjny
08.00 Program lokalny
08.30 Leśny patrol (20) - serial przyg., Australia, wyk. Lisa Laird, Steele Sciberras
09.00 Świat kobiet - mag.
09.30 *National Georgaphic* przedstawia: Najpoważniejsi z operatorów - serial dokumentalny, USA
10.00, 17.00 Dla dzieci: Wehikuł czasu
10.30 Przygody Animków - serial animowany
11.00 Blanche (10/11) - serial, Kanada, reż. Charles Buane, wyk. Pascale Bussieres, Jean Francois Blanchard
11.45 Piosenki z filmoteki
12.30 Familiada - teleturniej
13.00 Panorama
13.20 Dziennik krajowy
13.40 Muzyczne nowości Dwójki
13.55 Studio sport: Europejski przegląd piłkarski
14.20 Clipol - mag. muz.
15.00 Film dokumentalny
15.30 Dla dzieci: Ulica Sezamkowa
16.00 Panorama
16.10 W okolice Stwórcy: Rozmowy w redakcjach
16.30 Koło fortuny - teleturniej
17.30 Program lokalny
18.00 Panorama
18.10 Programy lokalne
18.30 Va banque - teleturniej
19.00 Reporterzy Dwójki przedstawiają
19.30 A teraz Susan (13) - serial kom., USA
20.00 Kocham kino
21.00 Tok szok
21.50 Sport telegram
22.00 Panorama
22.35 Kocham kino: Nieustające wakacje - film obyczajowy, USA, reż. Jim Jarmusch, wyk. Chris Parke, Leila Gastil
23.55 Benefis Janusza Hajduna
00.25 Art noc
01.00 Zakończenie programu

8.30 SERIAL PRZYG.

LEŚNY PATROL **(20) Australia 1996, 24 min. Reżyseria: Peter Sharp. Występują: Lisa Laird, Steele Sciberras i inni**

Nauczyciel organizuje w klasie zajęcia w grupach. Peppa wybiera Todda. Tracey jest niezadowolona, na przekór wszystkim chce pracować sama. Nauczyciel jednak się nie zgadza...

11.00 SERIAL

BLANCHE **(10) Kanada 1993, 45 min. Reżyseria: Charles Biname. Występują: Pascale Bussieres, Mariana Orsini (na zdjęciu) Roy Dupuis i inni**

W nocy ktoś podkłada ogień pod przychodnię. Blanche tylko cudem wychodzi cało z pożaru. Blanche tęskni za odrzuconym dostawcą leków, który - urażony odmową - wyraźnie jej unika. Zaufana przyjaciółka radzij, by przyjęła oświadczyny. Blanche postanawia pójść za jej radą...

15.30 PR. DLA DZIECI

ULICA SEZAMKOWA **Polska 1996, 28 min. Reżyseria: Andrzej Kostenko**

Odcinek sponsorują litera E i liczba 1. Zgodnie z zasadami ekologii Beatka i Bazyli zajmują się segregacją śmieci. Osobno układają plastik, papier i metal. Świetnie się przy tym bawią, ponieważ swoją pracę wykonują za pomocą nowej metody, opartej na rozpoznawaniu dźwięków. Poza tym w programie m.in. film dokumentalny o życiu Eskimosów...

POLSAT

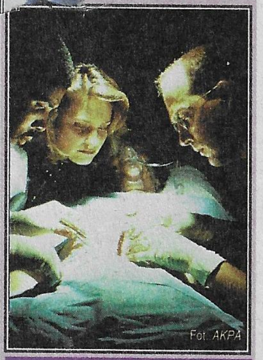

21.00 SERIAL OBYCZAJOWY

OSTRY DYŻUR **(21) USA 1997, 50 min. Występują: Anthony Edwards, George Clooney, Sherry Stringfield i inni**

Dr Greene powraca do pracy w szpitalu, po tym jak został brutalnie zaatakowany na oddziale przez nieznanych sprawców. Jeanie i jej mąż Al są bardzo szczęśliwi i razem na nowo odkrywają miłość. Przyjaciółka dr Bentona poroniła. Dr Ross odwiedza Carol w jej domu, by złożyć jej życzenia urodzinowe...

06.00 Poranek z Polsatem
07.45 Polityczne graffiti
07.55 Poranne informacje
08.00 Batman (59)
08.30 Żar tropików (16) - serial sens., Kanada/Izrael
09.30 Żar młodości (366) - serial obycz., Kanada
10.30 Drużyna A (60) - serial sensacyjny, USA
11.30 Nowe przygody Robin Hooda (19) - serial przygodowy, USA
12.30 Idź na całość - show z nagrodami
13.30 Oskar - mag. filmowy
14.00 Dyżurny satyryk kraju - progr. Tadeusza Drozdy
14.30 Jednoręki bandyta: gra - zabawa
15.00 Gdzie się podziała Carmen Sandiego? (24) - serial animowany
15.30 Małolata
16.00 Informacje
16.15 Rekiny kart - pr. rozr.
16.45 Nieustraszony (63) - serial sens., USA
17.45 Świat według Bundych (14) - serial kom., USA
18.15 Roseanne (17) - serial komediowy, USA
18.45 Informacje
19.00 Polityczne graffiti
19.10 Żar tropików (17) - serial sens., Kanada/Izrael
20.00 Nocny patrol (4) - serial sens., USA, wyk. David Hasselhoff, Greg Alan Williams
20.50 Losowanie LOTTO
21.00 Ostry dyżur (21/22) - serial obycz., USA
21.55 Gwiezdna eskadra (4) - serial, USA
22.55 Wyniki losowania LOTTO
23.00 Informacje i biznes informacje
23.20 Polityczne graffiti
23.30 Telewizyjne Biuro Śledcze - mag. policyjny
23.55 Motowiadomości
00.30 Muzyka
02.30 Pożegnanie

TVN

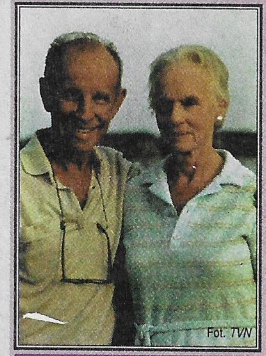

20.05 FILM SF

KOKON **USA 1985, 119 min. Reżyseria: Ron Howard. Występują: Don Amache, Wilford Brimley, Hume Cronyn i inni**

Do małego miasteczka na Florydzie przybywają z tajemniczą misją kosmici. Mają zabrać kilkunastu swoich współziomków zostawionych na dnie morza przed dziesięcioma tysiącami lat. Działając incognito, dla niepoznaki przyoblekają ludzką postać. Wkrótce wychodzi na jaw, że kokony mają cudowną moc...

06.00 Telesklep
06.30 CIĘŻKO RANNE PANTOFLE - mag. poranny
06.30 Kropka nad i
06.50 Śniadanie z...
07.35 Pacific Drive (78) - serial obycz., Australia
08.00 Troskliwe misie (17)
08.30 Miasto piesprawia (18) - serial animowany
09.00 Super Lista Warp 4 - progr. muzyczny
09.30 Tele plotki - kulisy wielkiego świata
10.00 Dobra cena - teleturniej
10.30 Anna (78) - telenowela
11.30 Jolanda (12) - telenowela
12.00 Telesklep
12.30 Co za dzień! - rozrywka – informacja
13.00 Troskliwe misie (18)
13.30 Rzut za 3 - następcy Jordana
14.00 Twój problem, nasza głowa - progr. dla dzieci
14.45 - 16.45 NIEZŁY KANAŁ
14.45 California Dreams (54) - serial, USA
15.15 Szkoła złamanych serc (79) - serial, Australia
15.45 Star Trek (24) - serial SF
16.45 Miasto piesprawia (19) - serial animowany
17.15 TVN Fakty Regionalne
17.30 Co za dzień! - rozrywka – informacje
18.00 Beverly Hills 90210 (75) - serial obycz., USA
19.00 Maraton uśmiechu - liga dowcipów
19.30 TVN Fakty - informacje
20.00 Sport
20.05 - 00.00 SUPERKINO
20.05 Kokon - film SF, USA
22.25 Za kilka dolarów więcej - western, Włochy
00.55 Kropka nad i
01.10 Nic straconego: Beverly Hills 90210 (75) - serial obycz., USA
02.00 Nic straconego: Supergliny - mag. policyjny
02.30 Telesklep

REGION

20.00 FILM OBYCZ.

PRYWATNE NIEBO Polska 1988. Reżyseria: Janusz Kondratiuk

Krupniak, człowiek prosty, a właściwie zadufany w sobie prostak, żyje w dostatku. Nie ma już żadnych potrzeb materialnych, ale czuje, że mu czegoś brak. Kontakt z artystą malarzem sprawia, że zaczyna zastanawiać się nad życiem.

TV POLONIA

18.15 FILM OBYCZ.

ZAJĘCIA DYDAKTYCZNE Polska 1980. Reżyseria: Ryszard Bugajski

Historia małżeństwa, przeżywającego kryzys moralny i uczuciowy. Marek jest asystentem na historii UW, Teresa lekarzem anestezjologiem w klinice AM. Mają dwoje dzieci. Gdy odchodzi od nich gosposia, powstaje problem, kto zajmie się domem.

PLANETE

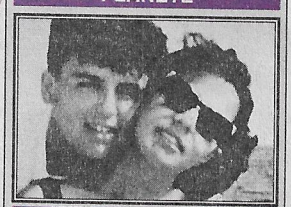

19.10 FILM DOK.

ROMEO I JULIA Z SARAJEWA USA 1994. Reżyseria: John Zaritsky

Dokument poświęcony pamięci młodych zakochanych, którzy zginęli z ręki snajpera w ogarniętej wojną Bośni. Mieli po 25 lat, chcieli się pobrać, nie bacząc na wojnę. On był Serbem ona muzułmanką. Właśnie przechodzili przez most.

PLANETE

20.10 FILM DOK.

AMERYKAŃSKIE LOTNISKOWCE USA 1990. Reżyseria: Luke Swann

Dokument przedstawiający historię rozwoju i zastosowanie lotnictwa dla potrzeb armii. U progu XX w. wojskowy prestiż danego narodu zależał od stanu jego marynarki wojennej i lotnictwa. USA skonstruowały w latach 1928-1941 lotniskowce.

CANAL+

20.00 FILM OBYCZ.

Z PRZYMRUŻENIEM OKA Wlk. Brytania 1985. Reżyseria: Nicolas Roeg

Reżyser to jeden z najciekawszych twórców brytyjskich. *Z przymrużeniem oka* to film niekonwencjonalny, tak jak niekonwencjonalny jest jego reżyser. Komedia, ale zarazem przypowieść filozoficzna i socjologiczna analiza świata amerykańskich obsesji.

TELEWIZJA KRAKÓW

07.45 Koncert na dzień dobry
08.30 Czterej muzykanci z Bremy – serial
08.55 Historia miłości – serial obycz.
09.50 Wiara i życie – progr. katolicki
10.20 Na ratunek (3/7) – serial sens.
11.10 Klarysa wyjaśni wszystko – serial
11.40 Tuktu – serial dla młodzieży
12.00 Retransmisja TV Polonia
15.00 Kronika
15.10 Tombik i Bibi – serial anim.
15.40 Podróże kota Madisona – serial przyr.
16.05 Kosmiczne przypadki – serial
16.35 Druga B – serial dla młodzieży
17.00 Cafe Internet – mag. komputerowy
17.15 Kundel bury i kocury
17.30 Na celowniku – progr. wojskowy
18.00 Gość TV Kraków
18.10 Kronika
18.30 Historia miłości – serial obycz.
19.30 Dzisiaj Kraków – mag.
20.00 Prywatne niebo – film obycz., Polska
21.20 Na wesoło o sporcie – mag. sportowy
21.45 Kronika
22.00 Nasza antena
22.05 Studio sport
22.10 Temat dnia – progr. publicyst.
22.25 Życie wspak – progr. publicyst.
22.50 Tajemniczy żołnierz – dramat sens., USA

PRO 7

06.15 Seriale animowane
08.15 Hangin' with Mr. Cooper – nowy serial obycz., USA
08.45 Roseanne – serial obycz., USA
09.15 Bill Cosby Show (powt.)
09.45 Kierunek – camping – komedia, Wielka Brytania
11.30 The Commish – serial krym., USA
12.30 Matlock – serial kryminalny, USA
13.30 SAM – mag. południowy
14.00 Arabella Kiesbauer – talkshow
15.10 Superman – serial sens., USA
16.10 Babylon 5 – serial SF, USA
17.05 Simpsonowie – serial anim.
17.40 Roseanne – serial obycz., USA
18.15 Bill Cosby Show
18.45 Ulla Kock am Brink Show
19.30 Wiadomości
19.45 taff – mag. inform.
20.15 Szpital Dobrej Nadziei – serial obycz., USA
22.20 Rykoszet – film kryminalny, USA
00.15 Doing Life – dramat kryminalny, USA

TYLKO MUZYKA

07.00 Wykręć numer – lista przebojów
09.00 Piosenki dobre na wszystko
10.00 Koncert: O.N.A. – Bzz
11.00 Alternatywa
12.00 Pop – wieczorek
13.00 Premie i premiery
16.00 Piosenki dobre na wszystko
17.00 Rock bez granic
18.00 Wykręć numer – lista przebojów
20.00 Klub konesera: Folkowo-bluesowy tygodnik clipowy
21.00 Alternatywa – rap, metal
22.00 Pop – wieczorek
23.00 Koncert: Pętla czasu – Lech Janerka, Pętla czasu – Mafia
00.00 Do słuchania we dwoje

DSF

07.30 Normalni – mag. ludzi niepełnospr.
08.00 Dominion – mag. reklamowy
08.30 Superkibic – teletumiej
09.15 Z archiwum sportu
10.15 Magazyn dawnej motoryzacji (powt.)
11.15 Football Mundial – mag. piłkarski
11.45 Automobilizm: Camel Trophy (2)
12.45 Przed MŚ '98 – mag. (powt.)
13.15 Superkibic – teletumiej (powt.)
14.00 Billard: Zawody w Bottrop (2) (powt.)
15.00 Futbol amerykański: Finał XXXII Superbowl w San Diego (powt.)
18.00 Superkibic – teletumiej
18.45 Koszykówka: NBA
19.45 Gillette World Sport Special
20.15 Motorvision – mag.
21.15 Z archiwum sportu
22.15 Wiadomości sportowe
22.30 Powerman – mag. kulturystyczny
23.30 Gillette World Sport Special (powt.)
00.00 Wiadomości sportowe

ATV 2

06.00 - 19.00 ATV Smyk
12.00 Zapytaj a ja ci odpowiem
14.00 Ordy – serial anim.
16.00 Wyprawa do królestwa zwierząt – serial przyrodniczy
19.00 Tony – uroczy rozpustnik – dramat obycz., USA, reż. Chuck Workman, wyk. Stuart Whitman, Robert Vaughan, Caren Kaye
20.30 To jest kino – mag. filmowy
21.00 Śmierć gwiazdy – film sens., USA, reż. Dawid Steiner, wyk. Karen Black, Jay Richardson, Joe Estevez
22.30 ATV idzie do kina
23.00 Zawodowiec – film sens., Francja, reż. Georges Lautner, wyk. Jean-Paul Belmondo, Jean Desaily, Robert Hossein, Cyrielle Claire
00.40 ATV idzie do kina
01.00 Łowca cieni 2 – film SF, USA, reż. John Eyres, wyk. Frank Zagarino, Brian Genesse, Beth Toussaint
02.30 Teatrzyk intryg przedstawia – serial kryminalny

EUROSPORT

08.30 Speedworld – mag.
09.30 Bobsleje: PŚ w St. Moritz
11.00 Tenis ziemny: Australian Open w Melbourne
20.00 Kulturystyka: Zawody międzynarodowe
21.00 Boks: Walki zawodowców
23.00 Tenis ziemny: Australian Open w Melbourne
00.00 Piłka nożna: Legendy Mistrzostw Świata
01.00 Skysurfing: Board Over Europe w Lugano
01.30 Zakończenie programu

PLANETE

07.20 Bernikla białolica z Grenlandii
07.50 Świat mody (3/6): Potęga prasy
08.40 Historia i namiętność (3/6): Polak, górnik francuski
09.35 Miłość na każdym piętrze
10.30 Mistrzowie jazzu (7/11): Gerry Mulligan
11.25 Rzeki świata (2/6): d'Urville
11.50 Na plaży w Belfaście
12.30 Amerykańskie kampanie wyborcze (2/3): Rok 1964
13.50 Dzień który wstrząsnął światem
14.45 Finlandia – ZSRR: Historia pewnej wojny
15.40 Podróż po świecie narkotyków: Leczyć czy karać?
16.10 Reporterzy
17.50 Głos zaklęty w kamieniu
18.15 Za kółkiem autobusu
19.10 Romeo i Julia z Sarajewa
20.10 Amerykańskie lotniskowce (3/13): Przygotowania do wojny
20.35 Równi wobec prawa
22.00 Eddy Paape
22.25 Różne oblicza
00.30 Samotna planeta: Południowe Indie
01.15 Jesahayahu Leibovitz (1/2)

HBO

09.10 Pan Wiarygodny. Prawdziwa historia – film obycz., Australia
11.00 Zachowane wspomnienia – film dokumentalny, USA
11.45 Pogoń za Adamem – dramat obycz., Polska
13.15 Don Juan De Marco – komedia obycz., USA
14.50 Co się wydarzyło w Madison County – melodramat, USA
17.05 Cienie pustynnego morza – film przyrodniczy, Wlk. Brytania
17.55 Czarne pantery – dram. obycz., USA
20.00 Prawdziwy romans – film sens., USA
22.00 Pocing z forsą – film sens., USA
23.50 Nowy Rasputin – film dok., Wlk. Brytania
00.50 Pan Wiarygodny. Prawdziwa Historia – film obycz., Australia

POLONIA 1

05.30 Top Shop
09.30 Helena i chłopcy – serial
10.00 Namiętności – serial (powt.)
11.00 Top Shop
13.30 Małżeństwo z rozsądku – kom. obycz., USA, reż. Greg Acuna
15.00 Top Shop
17.00 Seriale animowane dla dzieci
18.00 Namiętności – serial
19.00 Bliżej filmu – mag. filmowy (powt.)
19.30 Nie tylko na weekend – mag. (powt.)
20.00 Helena i chłopcy – serial
20.30 Celeste – serial
21.30 Nasze smaczki – mag. kulinarny
22.00 Pełnym gazem – mag. motoryz.
22.30 Top Shop

DISCOVERY

17.00 Wędkarskie przygody Rexa Hunta
17.30 (P) Charlie Bravo
18.00 (P) Flightline, czyli wszystko o maszynach latających
18.30 Poszukiwacze skarbów
19.00 (P) Dzikie Discovery
20.00 (P) Poza rok 2000
20.30 Punkty zwrotne historii: Inwazja Napoleona na Moskwę
21.00 (P) Słoneczne Imperium: Zderzenie
22.00 (P) Nowoczesne maszyny
23.00 (P) Discovery Signature: Wodny świat – Przyłądek krokodyli
00.00 (P) Air Power: Helikoptery i ładunek
01.00 (P) Skrzydła nad światem
02.00 Punkty zwrotne historii: Inwazja Napoleona na Moskwę

PTK 2

17.00 John Ross – serial dla dzieci
17.30 Pan Bogus – serial dla dzieci
18.00 74.5 Nowa Fala – serial obycz.
18.45 Belamy – serial kryminalny
19.15 Wspaniałości przyrodnicze Europy – serial dokumentalny
20.00 Morderstwo z niewinności – dramat obycz., USA
21.30 Bomba w górę – mag.azyn
22.00 Rosyjski ninja – film sens., USA
23.30 Video Soul – progr. muz.
00.00 Muzyczne dobranoc

TV POLONIA

07.35 **Tajemnice Wiklinowej Zatoki (2)**
08.00 **Kto jest kim w Polsce**
08.10 **Sportowy tydzień**
08.30 **Wiadomości**
08.45 **Teledyski na życzenie**
09.00 **Dla dzieci: Szkoła na wesoło**
09.30 **Klan (39)** - telenowela, Polska
10.00 **Dajcie to na pierwszą stronę (52-ost.)** – serial, Kanada
11.00 **Galeria pod strzechą: Dywan przez deskę** - rep. Bernarda Ziółkowskiego
11.30 **Krzyżówka szczęścia** - teletumiej
12.00 **Wiadomości**
12.10 **CZARNE, BIAŁE I W KOLORZE: Katastrofa** - dramat psych., Polska
13.35 **Mała rzecz, a cieszy**
13.50 **Życiorys z celi śmierci** - film dok.
14.35 **Tak jak w kinie**
15.00 **Panorama**
15.30 **Gościniec** - mag. kult. ludowej
16.00 **Teledyski na życzenie**
16.10 **Zaproszenie** - pr. krajozn.
16.30 **Klan (39)** - telenowela, Polska
17.00 **Teleexpress**
17.15 **Janka (1/15)** - serial, Polska/Niemcy
17.45 **Polska piosenka: Ludzie, zjawiska, epizody**
18.15 **ADAPTACJE LITERATURY: Zajęcia dydaktyczne** - film obycz., Polska
19.15 **Dobranocka**
19.30 **Wiadomości**
20.00 **Polskie drogi (11-ost.): W obronie własnej** – serial wojenny, Polska
21.45 **Bohater w alfabecie**
22.50 **Wieczór reporterski**
22.30 **Panorama**
23.05 **Teatr Telewizji: Robert Anderson - Samotna noc**, reż. Piotr Mikucki
00.00 **Zwycięzcy Międzynarodowych Konkursów Skrzypcowych im. Henryka Wieniawskiego - recital Vadima Brodskiego (2)**
00.45 **Powitanie widzów amerykańskich**
00.50-06.30 Powtórzenia

CANAL +

07.15 **Diabelski Młyn** - filmy animowane
07.55 **Łapu Capu**
08.00 **Kroniki Seinfelda** - serial kom.
08.25 **(K) Ósme Niebo: Katarzyna Dowbor** - progr. Tomasza Raczka
09.25 **(K) Kaczorek Feluś** - film dla dzieci, Polska, reż. Wadim Berestowski
10.35 **(K) Olej Lorenza** - dramat psychologiczny, USA, reż. George Miller
12.45 **(K) Dzieci rewolucji** - kom., Austral.
14.25 **(K) Rupert V** - serial anim.
14.50 **(K) Toothwalkers** - film dok.
15.50 **(K) Dramat zazdrości** - komedia, Włochy, reż. Ettore Scola
17.35 **(K) Krokodania** - serial anim.
18.00 **-20.00 OKNO OTWARTE NA GAPĘ:**
18.05 **Diabelski Młyn** - filmy animowane
18.45 **Kroniki Seinfelda** - serial kom.
19.25 **Świat według Dave'a** - serial kom.
19.50 **Aktualności filmowe**
20.00 **(K) Z przymrużeniem oka** - film obycz., Wlk. Brytania
21.45 **(K) Tom Cruise** - film dokumentalny
22.35 **(K) Cud w Nowym Jorku** - film obycz., USA, reż. Les Mayfield
00.25 **(K) Wysłannik piekieł 1** - horror, USA, reż. Clive Barker
02.00 **(K) Eko - Jaja** – komedia, USA
03.35 **(K) Cela śmierci** - film sens., USA
(K) – progr. zakodowany

RTL 7

07.00 RTL 7 zaprasza
07.35 Siódemka dzieciakom: Simba, król lew, Niebezpieczne dinozaury – seriale animowane
08.20 Słodka dolina – serial dla młodzieży
08.45 Sunset Beach – serial obycz.
09.30 Akcja przeciw trzem – film sens., Francja, reż. Jacques Deray, wyk. Alain Delon, Dalia Di Lazzaro
11.10 Jak się robi wiadomości – serial komediowy
11.35 Policjanci z Miami – serial krym.
12.25 Teleshopping
13.25 Muzyka w RTL 7
14.05 Ukryta kamera
14.35 Na sygnale – serial obycz.
15.30 Siódemka dzieciakom
16.25 Kariera maklera – serial obycz.
17.15 Słodka dolina – serial dla młodzieży
17.35 Czy boisz się ciemności – serial
18.00 Sunset Beach – serial obycz.
18.50 7 minut – wydarzenia dnia
19.00 Łobuzy Robina – serial obycz.
19.50 Prognoza pogody
20.00 Wyścig Charliego – film sens., USA, reż. Steve Carner, wyk. David Carradine, Brenda Vaccaro, L.Q. Jones, R.G. Armstrong
21.45 7 minut – wydarzenia dnia
21.55 Kariera maklera – serial obycz.
22.50 Policjanci z Miami – serial krym.
23.40 7 minut – wydarzenia dnia
23.55 Siedem pokus – pr. Ag. Maciąg
00.45 Muzyka w RTL 7

POLSAT 2

07.00 **Cosmix** - progr. muz.
07.30 **Halogramy** - progr. muz.
08.00 **TV Shop**
08.30 **Czarodziejka z Księżyca** - serial animowany
09.00 **Power Rangers** - serial dla młodz.
09.30 **Domek na prerii (193)** - serial przyg., USA
10.30 **MacGyver (34)** - serial sens., USA
11.30 **Żar młodości (370)** - serial obycz., Kanada
12.30 **Dwa oblicza miłości (50)** - serial obycz., Argentyna (powt.)
13.30 **TV Shop**
14.00 **Magazyn Motoryzacyjny Młodych**
14.30 **Dance World** - mag. muzyki dance
15.00 **Mute** - progr. muz.
15.30 **Halogramy** - progr. muz.
16.00 **Domek na prerii (194)** - serial przyg., USA
16.55 **Czarodziejka z Księżyca** - serial animowany
17.25 **Power Rangers** - serial dla młodz.
17.50 **Informacje**
18.00 **MacGyver (35)** - serial sens., USA
19.00 **Żar młodości (371)** - serial obycz., Kanada
20.00 **Dwa oblicza miłości (51)** - serial
21.00 **CNN News** - progr. inform.
21.15 **Moi najlepsi przyjaciele** - komedia obycz., USA
23.00 **Przytul mnie** - nocny progr. muz.
00.30 **Dance World** - mag. muzyki dance
01.00 **Zakończenie programu**

telewizje kablowe

POLSAT

18.45 Informacje radomskie; Informator kielecki

TKK KIELCE

17.15 Wiadomości TKK
17.40 Omówienie dzisiejszego programu
17.45 Szlachetne zdrowie
18.00 Teleferie kuku! – czyli zimowe wakacje w TKK
18.20 Przygody misia Colargola – serial anim.
18.35 Ludzie i sprawy
18.50 Moje pięć minut
18.55 Stoper – teleturniej wiedzy o sporcie
19.15 Kino familijne: Sałty
19.40 Wtorkowy worek sportowy
20.35 Wiadomości TKK (powt.)
21.00 Wieczór z serialem Bellamy – film prod. austral.
22.00 Warto wiedzieć – aud. poradnicza
22.15 Nowa fala 74,5 MHz – telenowela
23.10 Ludzie i sprawy (powt.)
23.25 Wiadomości TKK (powt.)
23.40 Program na jutro, wideotekst TKK

TVK „ELSAT 21" STARACHOWICE

9.00 Starachowicki serwis informacyjny (powt.)
9.10 Co się dzieje w MZK 9.40 ATV 18.05 Powitanie
18.10 Z wizytą w Specjalnym Ośrodku Szkolno-Wychowawczym 18.50 Lekarz radzi: Serce (1)
19.10 Pożegnanie

TVK „OSTROWIEC"

17.15 Rozpoczęcie programu 17.25 Program lokalny 18.45 Miś Uszatek – bajka 19.10 Gwiazdy niemieckiego tenisa 19.25 Jutro premiera – film fab. Wspólne pasmo telewizji kablowych: 21.00 Ring z... 21.40 Teletekst

TVK DAMI RADOM

9.00 Powitanie 9.10 Teleturniej (powt.) 9.35 W sportowym obiektywie – magazyn sportowy 9.55 Kino najmłodszych: O czym szumią wierzby 10.20 Nowa fala 74,5 MHz – film 11.20 Lucjana Stysia wziemięwstąpienie – film dok. 11.35 Przebudzenie – film fab. 13.25 Telegazeta 16.00 Piosenka na powitanie 16.10 Muzyczna Dami 17.20 Teleturniej 17.45 Z planu filmowego – Agent specjalnej troski 18.00 Kinomania – program na żywo 18.30 Kino najmłodszych – Miś Uszatek 19.00 Czterdziestolatek – komedia 19.45 Śpiewa Sisters of Mercy 20.00 Teleturniej 20.25 Amerykańska Odyseja Kosmiczna – program popularnonaukowy 21.00 Bellamy – film fab. 22.00 Teleturniej 22.25 Finałowa rozgrywka – film sens. 23.45 Zakończenie programu

• 12 lat temu tuż po starcie eksplodował amerykański prom kosmiczny *Challenger*; zginęło 5 astronautów

TVP 1

20.10 DRAMAT OBYCZAJOWY

MATKA SWOJEJ MATKI **Polska 1995, 93 min. Reżyseria: Robert Gliński. Występują: Krystyna Janda (na zdjęciu) i inni**

Opowieść o trzech kobietach powiązanych ze sobą rodzinnie i emocjonalnie. Jedna jest młodą, wchodzącą w dorosłe życie dziewczyną, druga jej przybraną matką, trzecia - matką rzeczywistą. Reżyser Robert Gliński *Matkę swojej matki* określił jako *opowieść o podkadaniu uczuć*...

06.00 Kawa czy herbata?
07.20 Polityczny budzik
08.05 Doogie Howser, lekarz medycyny (39/40) - serial komediowy, USA
08.30 Wiadomości
08.45 Dla dzieci: Mama i ja
09.00 Teleferie dla najmłodszych: Hu, hu, ha - teleferie z Kulfonem i Moniką; Krecik w mieście - film animowany
10.00 Milagros (50) - serial, Włochy
11.10 Grajmy w szachy
11.20 Gitarowe ABC
11.35 Mistrzowie - prof. dr hab. Marcin Kula
12.00 Wiadomości
12.10 Agrobiznes
12.20 Magazyn Notowań
12.45 Telewizja Edukacyjna: Fotografia według...
13.00 Tajniki muzyki: Organy
13.10 Katalog zabytków: Śmicz
13.20 Ulica Staromiejska w Katowicach
13.50 Mickiewicz dla dorosłych
14.00 Taneczne ferie
14.30 Wiadomości
14.40 Ferie z miliardem - telet.
15.05 Wow (3) - serial
15.35 Dla mł. widzów: Plecak
16.00 Harmonijka ustna i blues
16.15 Moda na sukces (534) - serial obycz., USA
16.40 Rzeczpospolita Samorządowa
17.00 Teleexpress
17.25 Klan - telen., Polska
17.50 Stop klatka - mag. film.
18.20 Sprawa dla reportera
18.50 Flesz
19.00 Wieczorynka: Muminki
19.30 Wiadomości
20.10 Matka swojej matki - dramat obycz., Polska
21.45 W centrum uwagi
22.05 Cafe Fusy - pr. satyr.
22.25 Polska - Zachód: Tak czy nie
23.00 Wiadomości
23.10 Dlaczego?
23.40 Wędrówka Ewy - film obyczajowy, Francja
01.00 Grajmy w szachy
01.10 Kolejki: Łódzkie wędrowanie
01.25 Alfabet polskich rzek: *O* jak Osa
01.40 Zakończenie programu

8.05 SERIAL KOMEDIOWY

DOOGIE HOWSER, LEKARZ MEDYCYNY **(39) USA 1991, 23 min. Reżyseria: Charles Haid. Występują: Neil Patrick Harris, Max Casella i inni**

W szpitalu Doogiego Howsera będą prowadzone badania komputerowe mumii sprzed trzech tysięcy lat. Doogie ma wziąć udział w tym ważnym przedsięwzięciu. Jest podekscytowany perspektywą asystowania jednemu z najlepszych archeologów w kraju, doktor Joannie Fields. Tymczasem Vinniego mocno przeraża cała operacja. Próbuje odwieść przyjaciela od udziału w badaniach...

16.15 SERIAL OBYCZ.

MODA NA SUKCES **USA 1990, 22 min. Występują: Matilda Ward (na zdjęciu), Ronn Moss, Susan Flannery i inni**

Eryk telefonuje do Broke, ale wciąż nie może jej zastać. Brooke też ciągle o nim myśli i ma nadzieję, że Eryk będzie bardzo szczęśliwy, kiedy dowie się o dziecku. Sally spectra odwiedza Stephanie. Bez ogródek oznajmia, że już słyszała już o rozwodzie...

23.40 FILM OBYCZAJOWY

WĘDRÓWKA EWY **Francja 1991, 83 min. Reżyseria: Patrice Gautier. Występują: Charo Lopez, Cris Campion, Boris Bergman, Michel Robin i inni**

Eva Alvarez, atrakcyjna czterdziestolatka, jest dziennikarką radiową w Barcelonie i prowadzi własną audycję, cieszącą się dużym powodzeniem u słuchaczy. Pewnego dnia otrzymuje propozycję poprowadzenia programu informacyjnego w telewizji katalońskiej. Na taką ofertę Eva czekała od lat. Przed przystąpieniem do nowej pracy, za namową znajomej lekarki, postanawia wyjechać na trzytygodniowy urlop do swego wiejskiego domu w górach na południu Francji...

TVP 2

20.00 DRAMAT OBYCZAJOWY

ŻYĆ OD NOWA **USA 1994, 90 min. Reżyseria: Randall Zisk. Występują: Blair Brown (na zdjęciu) i inni**

Młody Eddie podczas ćwiczeń wojskowych ulega wypadkowi. Chłopiec jest w stanie krytycznym i zapada w śpiączkę. Po dwudziestu dniach, sparaliżowany odzyskuje przytomność. Jego rodzice podejmują desperacką walkę o stworzenie mu właściwych warunków rehabilitacji. Ich upór przywraca synowi wiarę w sens życia...

07.00 Sport telegram (powt.)
07.05 Dziennik krajowy
07.25 Reporterzy Dwójki przedstawiają
07.50, 14.50 Akademia Zdrowia Dwójki - progr. sportowo-rekreacyjny
08.00 Programy lokalne
08.30 Krok za krokiem (22/26) - serial, USA, reż. Richard Corell
09.00 Świat kobiet
09.30 Zwierzęta - ich miłość (4): Władca węży
10.00 Dla młodych widzów: Ale heca!
10.30 Legenda o Białym Kle - serial anim.
11.05 Pogotowie górskie w Widbach (13) - serial, Niemcy
11.55 Szansa na sukces: Robert Chojnacki - pr. rozr.
13.00 Panorama
13.20 Dziennik krajowy
13.40 Pogotowie ekologiczne Dwójki
13.50 Kulty popkultury
14.20 Clipol
15.00 Rok w muzyce pop
15.30 Mozart Band (9/26) - serial animowany
16.00 Panorama
16.10 Świat wokół nas
16.30 5 x 5 - wygrajmy razem - teleturniej
17.00 Dla mł. widzów: Ale heca!
17.30 Programy lokalne
18.00 Panorama
18.10 Programy lokalne
18.35 Jeden z dziesięciu - telet.
19.05 Ekspres reporterów
19.30 A teraz Susan (14) - serial kom.,USA
20.00 Żyć od nowa - dramat obyczajowy, USA
21.30 Jeden na jeden - progr. Wł. Szaranowicza
22.00 Panorama
22.35 Sport telegram
22.40 997 - pr. M. Fajbusiewicza
23.10 Skradziona nadzieja - film dokumentalny
00.05 Srebrny jubileusz Jamesa Levine'a - Gala *Metropolitan Opera* w Nowym Jorku (2), wyk. Orkiestra i Chór *Metropolitan Opera* p.d. Jamesa Levine'a
00.50 Zakończenie programu

8.30 SERIAL

KROK ZA KROKIEM **(22) USA 1991, 22 min. Reżyseria: John Tracy. Występują: Suzanne Somers, Patrick Duffy i inni**

Córka Carol z niepokojem myśli o zbliżającym się terminie testu, który ma zadecydować o jej dalszej karierze akademickiej. Jej kuzyn zdobywa więcej punktów niż Dana, chociaż nie przykładał się do nauki. Carol próbuje pocieszyć załamaną niepowodzeniem córkę...

11.05 SERIAL

POGOTOWIE GÓRSKIE W WILDBACH **(13) Niemcy 1994, 48 min. Reżyseria: Thomas Nikel. Występują: Siegfried Rauch i inni**

U Martina Kramera zjawia się niespodziewanie gość z Australii: Michaela, córka jego dawnej dziewczyny. Jej pojawienie wywołuje niezwykłe poruszenie wśród męskiej części mieszkańców Wildbach. Śliczną dziewczyną szczególnie interesuje się Conny.

23.55 SREBRNY JUBILEUSZ

JAMES LEVINE **(ost.) Koncert, USA 1996, 55 min. Realizacja: Brian Large. Występują: Dawn Upshaw, Placido Domingo (na zdjęciu) i inni**

Druga część uroczystego konceru. Na program tej części złożyły się utwory m.in. Wolfganga Amadeusza Mozarta, Piotra Czajkowskiego, Richarda Straussa, Roberta Wagnera w wykonaniu światowej sławy solistów oraz Orkiestry i Chóru *Metropolitan Opera* pod batutą jubilata.

POLSAT

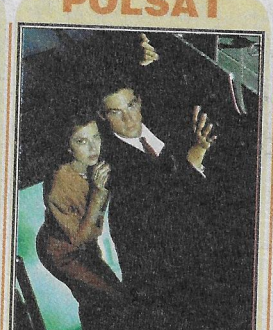

21.00 SERIAL SF

MROCZNE NIEBO (pilot) **USA 1996, 109 min. Reżyseria: Bryce Zabel. Występują: Eric Close, Megan Ward (oboje na zdjęciu), J.T. Walsh i inni**

John Loengard, pracownik kongresmena Charlesa Pratta otrzymuje do spełnienia misję specjalną. Urzędnicy FBI donieśli o znalezieniu śladów bytności UFO na Ziemi. W tej sprawie spotyka się z kapitanem lotnictwa, który pokazuje mu niezwykły przedmiot, znaleziony na miejscu lądowania kosmitów...

06.00 Poranek z Polsatem
07.45 Polityczne graffiti
07.55 Poranne informacje
08.00 Gdzie się podziała Carmen Sandiego? (24) - serial anim.
08.30 Żar tropików (17) - serial sensacyjny, Kanada/Izrael
09.30 Żar młodości (367) - serial obycz., Kanada
10.30 Nieustraszony (63) - serial sensacyjny, USA
11.30 Nocny patrol (4) - serial sensacyjny, USA
12.30 Piramida: gra - zabawa
13.00 Disco Relax
14.00 4 x 4 - magazyn motoryzacyjny
14.30 Trzy kwadraty: gra - zabawa
15.00 Batman (60) - serial animowany
15.30 Link Journal - magazyn mody
16.00 Informacje
16.15 Hallo miliard - program rozrywkowy
16.45 Drużyna A (61) - serial sensacyjny, USA
17.45 Perła (20) - serial komediowy, USA
18.15 Roseanne (18) - serial komediowy, USA
18.45 Informacje
19.00 Polityczne graffiti
19.10 Żar tropików (18) - serial sens., Kanada/Izrael
20.00 F/X (20) - serial sensacyjny, USA
20.50 Losowanie LOTTO
21.00 Mroczne niebo - pilot serialu SF, USA
22.45 Wyniki losowania LOTTO
22.50 Informacje i biznes informacje
23.10 Polityczne graffiti
23.20 Magazyn Teatru Otwartego
00.30 Muzyka
02.30 Pożegnanie

TVN

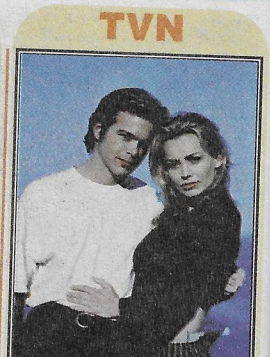

21.00 SERIAL OBYCZAJOWY

MODELKI **(17) USA, 60 min. Producent: Aaron Spelling. Występują: Linda Gray, Cameron Daddo, Teresa Hill i inni**

Sarah jest wstrząśnięta, gdy Mark zawiadamia ją o swojej decyzji zrzucenia sutanny. Zresztą Mark nie robi tajemnicy z chęci zmiany planów życiowych. Napomnienia ojca Wilsona, który zwraca uwagę Sary na rozmiary poświęcenia Marka, skłaniają ją do wyrzeczenia się czystej miłości seminarzysty...

06.00 Telesklep
06.30 CIĘŻKO RANNE PANTOFLE - mag. poranny
06.30 Kropka nad i
06.50 Śniadanie z...
07.35 Pacific Drive (79) - serial obycz., Australia
08.00 Troskliwe misie (18)
08.30 Miasto piesprawia (19) - serial animowany
09.00 Wszystko albo nic - teleturniej rodzinny
10.00 Dobra cena - teleturniej
10.30 Anna (79) - telenowela
11.30 Jolanda (13) - telenowela
12.00 Telesklep
12.30, 17.30 Co za dzień!
13.00 Troskliwe misie (19)
13.30 Automag.
14.00 Twój problem, nasza głowa - program na żywo dla dzieci
14.45 - 15.45 NIEZŁY KANAŁ
14.45 California Dreams (55) - serial, USA
15.15 Szkoła złamanych serc (80) - serial, Australia
15.45 Star Trek (25) - serial SF, USA
16.45 Miasto piesprawia (20) - serial animowny
17.15 TVN Fakty Regionalne
18.00 Beverly Hills 90210 (76) - serial obycz., USA
19.00 Dobra cena - teleturniej
19.30 TVN Fakty - informacje
20.00 Sport
20.05, 01.30 Jedwabne Pończoszki (15) - serial
21.00 Modelki (17) - serial
22.00 Tabu - talkshow Małgorzaty Domagalik, na żywo tylko dla dorosłych
22.30 TVN Fakty
22.35 Kropka nad i - prowadzi Monika Olejnik
23.00 TVN Fakty Regionalne
23.15 Na wybiegu - moda
23.45 Nic straconego: Beverly Hills 90210 (76) - serial obyczajowy, USA
00.40 Nic straconego: Modelki (17) - serial

RTL 7

20.00 DRAMAT OBYCZ.

OBCY NA MOJEJ ZIEMI USA 1988. Reżyseria: Larry Ellikann

Z akończywszy służbę w Wietnamie, Buddy Whitman powraca na rodzinne ranczo w Montanie. Po 15 latach spokojnego życia w gronie rodzinnym pojawiają się kłopoty. Rząd chce wykupić ranczo, by rozbudować bazę wojskową.

ATV 2

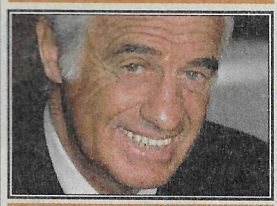

21.00 KOMEDIA SENS.

CZŁOWIEK W PIĘKNYM KRAWACIE Francja 1968. Reżyseria: Roberto Enrico

P o utracie licencji kierowcy wyścigowego, Francois zostaje szoferem bandy gangsterów. Jego ambicje sięgają o wiele wyżej. Holin, nazywany przez kolegów z branży Ho, chce wspiąć się na wyżyny drabiny gangsterskiej.

TV POLONIA

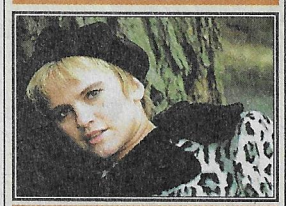

20.00 FILM OBYCZ.

MLECZNA DROGA Polska 1990. Reżyseria: Andrzej Kondratiuk

W spółczesna wersja mitu o Fauście. Poetycka opowieść o starym człowieku, który przeczuwa zbliżającą się śmierć, lecz jednocześnie za wszelką cenę pragnie pozostać młody. Podobnie jak bohater Goethego ucieka się do pomocy Złego.

PLANETE

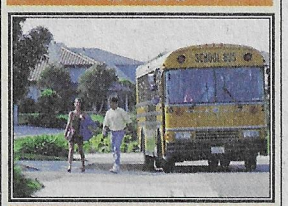

19.40 FILM DOK.

ZA KÓŁKIEM AUTOBUSU Francja 1996. Reżyseria: Jean-Francois Detre

B ohaterowie to kierowcy paryskiego autobusu: Christophe, Jacques, Philippe i Silvie. Opowiadają o tym, co się dzieje w ciągu 24 godzin pracy jednej linii autobusowej, której trasa łączy przedmieścia Paryża z centrum miasta.

CANAL+

20.00 DRAMAT SENS.

ŻYĆ W BLACKROCK Australia 1997. Reżyseria: Steve Vidler

D ramatyczny film o gwałcie i morderstwie 15-letniej dziewczynki podczas zabawy w klubie surfingowym. 17-letni chłopak, przestraszony i osamotniony musi wybrać pomiędzy lojalnością a wyznaniem prawdy. Jest to debiut australijskiego aktora.

TELEWIZJA KRAKÓW

07.45 Koncert na dzień dobry
08.30 Srebrny koń – serial anim.
08.55 Historia miłości – serial obycz.
09.50 Morskie opowieści – serial dok.
10.20 Prywatne niebo – film obycz., Polska
11.35 Galeria ze sztuką: Wacław Kondek
12.00 Retransmisja TV Polonia
15.00 Kronika
15.10 Doktor Przytuliński – serial anim.
15.35 Mysz i kret – serial anim.
15.40 Kapitan Sen – serial anim.
16.05 Zobacz to – serial dokumentalny
16.30 Artur i Mamuśka – serial kom.
17.00 Mały i duży człowiek
17.15 Magazyn rodzinny
17.30 9 i 1/2 – mag. reporterów
18.00 Gość TV Kraków
18.10 Kronika
18.30 Historia miłości – serial obycz.
19.30 Wizja przyszłości – serial dok.
20.00 Piloci z Big Sky (4/20) – serial przyg.
20.50 Ogolone głowy hańby – film dok.
21.45 Kronika
22.05 Studio sport
22.10 Temat dnia – progr. publicyst.
22.25 Universitas – mag. studencki
22.45 Sny – komedia, Rosja

PRO 7

06.15 Seriale animowane
08.00 Hangin' with Mr. Cooper – serial obycz., USA
08.25 Roseanne – serial obycz., USA
08.55 Bill Cosby Show (powt.)
09.25 Szpital Dobrej Nadziei – serial
11.25 The Commish – serial krym., USA
12.30 Matlock – serial kryminalny, USA
13.30 SAM – mag. południowy
14.00 Arabella Kiesbauer – talkshow
15.05 Superman – serial sens., USA
16.10 Szpital Dobrej Nadziei – serial
17.05 Simpsonowie – serial anim.
17.40 Roseanne – serial obycz., USA
18.15 Bill Cosby Show
18.45 Ulla Kock am Brink Show
19.30 Wiadomości
19.45 taff – mag. inform.
20.15 Sommersby – dramat obycz., USA/Francja
22.30 Słodki grzech – mag. erot.
23.15 Justine – Part 4 – film erot., Francja
01.00 Szpital Dobrej Nadziei – serial
01.55 Matlock – serial kryminalny, USA

TYLKO MUZYKA

07.00 Wykręć numer – lista przebojów
09.00 Piosenki dobre na wszystko
10.00 Koncert: Pętla czasu – Lech Janerka, Pętla czasu – Mafia
11.00 Alternatywa
12.00 Pop – wieczorek
13.00 Strefa tańca
16.00 Piosenki dobre na wszystko
17.00 Rock bez granic
18.00 Wykręć numer – lista przebojów
20.00 Klub konesera
21.00 Alternatywa – rap, metal
22.00 Pop – wieczorek
23.00 Koncert: IRA
00.00 Do słuchania we dwoje

DSF

08.00 Dominion – mag. reklamowy
08.30 Superkibic – teleturniej (powt.)
09.15 Futbol amerykański
12.15 Przed MŚ '98 – mag. (powt.)
12.45 Football Mundial – mag. piłkarski
13.15 Superkibic – teleturniej (powt.)
14.00 Motorvision – mag. (powt.)
15.00 Motobike – mag. (powt.)
16.00 Z archiwum sportu
17.00 Kulturystyka : Austriaccy giganci '98
18.00 Superkibic – teleturniej
18.45 Koszykówka: NBA
19.45 Magazyn golfowy
20.15 Historia Formuły 1 (1) (powt.)
21.15 Z archiwum sportu
22.15 Wiadomości sportowe
22.30 Powerman – mag. kulturystyczny
23.30 Przed MŚ '98 – mag. (powt.)
00.00 Wiadomości sportowe
00.15 Normalni – mag. ludzi niepełnospr.
00.45 Gillette World Sport Special (powt.)
01.15 Best Direct – mag. reklamowy

ATV 2

06.00 - 19.00 ATV Smyk
12.00 Zapytaj a ja ci odpowiem
14.00 Ordy – serial anim.
16.00 Wyprawa do królestwa zwierząt – serial przyrodniczy
19.00 Robot Jox – film SF, USA, reż. Stuart Gordon, wyk. Gary Graham, Anne Marie Johnson, Paul Koslo
20.40 ATV idzie do kina
21.00 Człowiek w pięknym krawacie -komedia sens.,Francja,reż.Roberto Enrico,wyk.Jean-Paul Belmondo
22.40 ATV idzie do kina
23.00 Mściciel – film sens., USA, reż. Cedric Sundstrom, wyk. Oliver Reed, Frank Zagarino, Jeff Weston, Nancy Mulford
00.30 To jest kino – mag. filmowy
01.00 Kapuś – dramat sens., Francja, reż. Bob Swain, wyk. Nathalie Baye, Philipe Leotard, Richard Berry
02.40 ATV idzie do kina
03.00 Zakończenie programu

EUROSPORT

08.30 Eurogol – mag.
10.00 Bobsleje: PŚ w St. Moritz
11.00 Tenis ziemny: Australian Open w Melbourne
17.30 Narciarstwo alpejskie: PŚ w Are – slalom gigant kobiet – 1 przejazd
18.30 Tenis ziemny: Australian Open w Melbourne
20.30 Narciarstwo alpejskie: PŚ w Are – slalom gigant kobiet – 2 przejazd
21.00 Piłka nożna: Mecz towarzyski Francja – Hiszpania
23.00 Tenis ziemny: Australian Open w Melbourne
00.00 Speedworld – mag.
01.00 Sandboarding: MŚ w Ambergu
01.30 Zakończenie programu

PLANETE

06.35 Samotna planeta: Południowe Indie
07.20 Jesahayahu Leibovitz (1/2)
08.45 Bemikla białolica z Grenlandii
09.15 Świat mody (3/6): Potęga prasy
10.05 Historia i namiętność (3/6): Polak, gómik francuski
11.00 Miłość na każdym piętrze
11.55 Mistrzowie jazzu (7/11)
12.50 Rzeki świata (2/6): d'Urville
13.15 Na plaży w Belfaście
13.55 Amerykańskie kampanie wyborcze (2/3): Rok 1964
15.15 Dzień który wstrząsnął światem
16.10 Finlandia – ZSRR: Historia pewnej wojny
17.05 Podróż po świecie narkotyków: Leczyć czy karać?
17.35 Reporterzy
19.15 Głos zaklęty w kamieniu
19.40 Za kółkiem autobusu
20.35 Romeo i Julia z Sarajewa
21.35 Amerykańskie lotniskowce (3/13): Przygotowania do wojny
22.00 Równi wobec prawa
23.25 Eddy Paape
23.50 Różne oblicza
01.50 7 dni w kanale PLANETE

HBO

09.15 Na planie filmu *Teoria spisku* – film dokumentalny, USA
09.35 Złoto dla naiwnych – komedia, USA
11.30 Co to za gliny? – komedia, USA
13.00 Noce i dnie (1): Bogumiał i Barbara – film obycz., Polska
15.10 Noce i dnie (2): Wiatr w oczy – film obycz., Polska
17.15 Szalony księżyc – dram. obycz., USA
18.45 Zakochany pingwin – film animowany, USA
20.00 Fałszywy trop – dramat obycz., USA
21.35 Złoto dla naiwnych – komedia, USA
23.30 Billy Bathgate – film krym., USA
01.15 Petrowka 38 – film dok., Francja

POLONIA 1

05.30 Top Shop
09.30 Helena i chłopcy – serial
10.00 Namiętności – serial (powt.)
11.00 Top Shop
13.30 Celeste – serial (powt.)
14.30 Escape – mag. komputerowy
15.00 Top Shop
17.00 Seriale animowane dla dzieci
18.00 Namiętności – serial
19.00 Nie tylko na weekend – mag. (powt.)
19.30 Pełnym gazem – mag. motoryzacyjny (powt.)
20.00 Helena i chłopcy – serial
20.30 Celeste – serial
21.30 Godzina z... zespołem Oasis
22.30 Top Shop

DISCOVERY

17.00 Wędkarskie przygody Rexa Hunta
17.30 (P) Charlie Bravo: Dzień pracy
18.00 (P) Flightline, czyli wszystko o maszynach latających
18.30 (P) Poszukiwacze skarbów: Ukryte miliony Krugera
19.00 (P) Dzikie Discovery: Dziobaki
20.00 (P) Poza rok 2000
20.30 (P) Punkty zwrotne historii: Bitwa o Anglię (1940)
21.00 (P) Łowcy duchów: Niewidzialna inteligencja
22.00 (P) Niewyjaśnione: Powódź
23.00 (P) Podpisane Discovery: Wodny świat – superliniowiec
00.00 (P) Ostatni wielki rajd
01.00 (P) Skrzydła nad światem: W obronie neutralnosci
02.00 (P) Punkty zwrotne historii

PTK 2

17.00 Zwariowana gromadka – serial
17.30 Bajki i bajeczki – seriale dla dzieci
18.00 74.5 Nowa Fala – serial obycz.
18.45 Haggard – serial
19.15 Auto moto puls – mag. motoryz.
19.45 Z planu filmowego – mag. filmowy
20.00 Power Games – film sens., USA
21.30 XL – mag. muz.
22.00 Morderstwo z niewinności – dramat obycz., USA
23.40 Niebezpieczne kobiety – serial
00.20 Muzyczne dobranoc

TV POLONIA

08.10 Zaproszenie - pr. krajozn.
08.30 Wiadomości
08.45 16.00 Teledyski na życzenie
09.00 Janka (1/15) - serial, Polska/Niemcy
09.30 Klan (40) - telenowela, Pol.
10.00 ADAPTACJE LITERATURY: Zajęcia dydaktyczne - film fab., Polska
11.00 Powroty do źródeł - reportaż
11.30 Polska piosenka: Ludzie, zjawiska, epizody
12.00 Wiadomości
12.10 Polskie drogi (11-ost.) – serial woj.
13.55 Bohater w alfabecie
14.15 Nie zostałem wypędzony - rep.
14.40 Polonijne spotkania (4) - rep.
15.00 Panorama
15.30 Auto-Moto-Klub – mag.
15.45 Przegląd prasy polonijnej
16.10 Przyrodnicy (8) - pr. eduk.
16.30 Klan (40) - telenowela, Polska
17.00 Teleexpress
17.15 SPORT Z SATELITY - Mecz siatkarskiej Ligi Mistrzów: AZS Częstochowa – Almeria Gran Canaria
19.15 Dobranocka: Na tropie
19.30 Wiadomości
20.00 Reżyser miesiąca: Andrzej Kondratiuk - Mleczna droga – film obycz., Polska
21.30 Trzy dekady rocka w Polsce (2)
22.30 Panorama
23.05 Ze sztuką na Ty - To ja! Człowiek 6 M.A.!
23.30 Ze sztuką na Ty: Zapomniani pisarze - Groteska według Romana Jaworskiego
00.00 Gaude Mater '97: VI Międzynarodowy Festiwal Muzyki Sakralnej w Częstochowie
00.45 Powitanie widzów amerykańskich
00.50 -06.30 Powtórzenia

CANAL +

07.15 Diabelski Młyn - filmy animowane
08.00 Kroniki Seinfelda - serial kom.
08.25 (K) TRAGICZNE WYDARZENIA XX w.: Katastrofa *Titanica* - film dok.
09.20 (K) Chłodnym okiem - dramat społ., USA, reż. Haskell Wexler
11.10 (K) Żyleta - film sens., USA
12.45 (K) Kochany potwór - film obycz., USA, reż. Rick Stevenson
14.25 (K) Rupert V - serial anim.
14.50 (K) Cyberkultura - mag.
15.20 (K) Oko Cyklonu
15.50 (K) Dorwać małego - kom. krym., USA, reż. Barry Sonnenfeld
17.35 (K) Krokodania - serial anim.
18.00 -20.00 OKNO OTWARTE NA GAPĘ:
18.05 Diabelski Młyn - filmy animowane
18.45 Kroniki Seinfelda - serial kom.
19.25 Świat według Dave'a - serial kom.
19.50 Aktualności filmowe
20.00 (K) Żyć w Blackrok - dramat sens., Australia, reż. Steve Vidler
21.30 (K) SUPERDESER: Krótkie spotkania - mag. filmów krótkometr.
22.00 (K) Klatka dla ptaków - kom., USA
23.55 (K) Dziennik uwodziciela - film obycz., Francja
01.35 (K) Żyć na całego - dramat psych., Wlk. Brytania, reż. Nancy Meckle
03.15 (K) Dziewczyna gangstera - komedia sens., USA

(K) – progr. zakodowany

RTL 7

07.00 RTL 7 zaprasza
07.35 Siódemka dzieciakom: Simba, król lew, Niebezpieczne dinozaury – seriale animowane
08.20 Słodka dolina – serial dla młodzieży
08.45 Sunset Beach – serial obycz.
09.30 Wyścig Charliego – film sens., USA, reż. Steve Camer, wyk. David Carradine, Brenda Vaccaro, L.Q. Jones
11.10 Czy boisz się ciemności – serial
11.40 Policjanci z Miami – serial krym.
12.25 Teleshopping
13.25 Muzyka w RTL 7
13.50 Siedem pokus – pr. Ag. Maciąg
14.45 Łobuzy Robina – serial obycz.
15.30 Siódemka dzieciakom
16.25 Uśmiech losu – serial obycz.
17.15 Słodka dolina – serial dla młodzieży
17.35 Czy boisz się ciemności – serial
18.00 Sunset Beach – serial obycz.
18.50 7 minut – wydarzenia dnia
19.00 Law and Order – serial kryminalny
19.50 Prognoza pogody
20.00 Obcy na mojej ziemi – dramat obycz., USA, reż. Larry Elikann, wyk. Tommy Lee Jones, Dee Wallace Stone, Ben Johnson
21.40 7 minut – wydarzenia dnia
21.50 Uśmiech losu – serial obycz.
22.40 Wydział zabójstw – serial kryminalny
23.35 7 minut – wydarzenia dnia
23.45 Ukryta kamera
00.10 Muzyka w RTL 7

POLSAT 2

07.00 Dance World - mag. muzyki dance
07.30 Halogramy - progr. muz.
08.00 TV Shop
08.30 Czarodziejka z Księżyca - serial animowany
09.00 Power Rangers - serial dla młodz.
09.30 Domek na prerii (194) - serial przyg., USA
10.30 MacGyver (35) - serial sens., USA
11.30 Żar młodości (371) - serial obycz., Kanada
12.30 Dwa oblicza miłości (51) - serial obycz., Argentyna (powt.)
13.30 TV Shop
14.00 Link New Look - mag. mody
14.30 Dżana Top - progr. muz.
15.00 Mute - progr. muz.
15.30 Halogramy - progr. muz.
16.00 Domek na prerii (195) - serial przyg., USA
16.55 Czarodziejka z Księżyca - serial animowany
17.25 Power Rangers - serial dla młodz.
17.50 Informacje
18.00 MacGyver (36) - serial sens., USA
19.00 Żar młodości (372) - serial obycz.
20.00 Dwa oblicza miłości (52) - serial obycz., Argentyna
21.00 CNN News - progr. inform.
21.15 Dynastia (92) - serial obycz., USA
22.15 Tajemnica mojego sukcesu - komedia obycz., USA
00.05 Przytul mnie - nocny progr. muz.
01.05 Dżana Top - progr. muz.
01.35 Soundtrack - pr. o muzyce filmowej
02.05 DJ Club
02.30 Zakończenie programu

telewizje kablowe

TKK KIELCE

17.15 Wiadomości TKK
17.40 Omówienie programu
17.45 Królowa, rzecz o świętej Jadwidze – reportaż
18.00 Teleferie kuku! – czyli zimowe wakacje w TKK
18.20 Współczesna rodzina – program publicystyczny
18.35 Ludzie i sprawy
18.50 Moje 5 minut – teleturniej na telefon
18.55 Pytajnik – teleturniej na telefon
19.15 Kino familijne – Salty
19.40 Niezwykłe zjawiska przyrodnicze – film dok.
20.35 Wiadomości TKK (powt.)
21.00 Wieczór z serialem – Życie jak loteria – telenowela
22.00 Szlachetne zdrowie – audycja poradnicza z zakresu oświaty zdrowotnej
22.15 Czas na sport – w wydaniu lokalnym
23.10 Ludzie i sprawy (powt.)
23.25 Wiadomości TKK (powt.)
23.40 Program na jutro, wideotekst TKK

TVK „ELSAT 21" STARACHOWICE

9.00 Z wizytą w Specjalnym Ośrodku Szkolno–Wychowawczym 9.35 Lekarz radzi: Serce 9.55 ATV 18.10 Powitanie 18.15 Starachowicki kalejdoskop sportowy 18.50 Starachowicki serwis informacyjny 19.05 Pożegnanie 20.00 Starachowicki serwis informacyjny (powt.) 21.00 Starachowicki serwis informacyjny (powt.)

TVK „OSTROWIEC"

17.10 Rozpoczęcie programu 17.20 Teleserwis 17.35 Program lokalny 18.20 Oczym szumią wierzby – bajka 18.45 Gwiazdy niemieckiego tenisa 19.00 Dom – film fab. 20.35 Skępska królewna – film dok. Wspólne pasmo telewizji kablowych 21.00 Życie jak loteria – film fab. 21.45 Teletekst

TVK DAMI RADOM

9.00 Piosenka na dzień dobry 9.10 Teledziennik (powt.) 9.35 Z planu filmowego – Agent specjalnej troski 9.50 Kino najmłodszych: Miś Uszatek 10.20 Bellamy – film fab. 11.20 Amerykańska Odyseja Kosmiczna – program popularnonaukowy 11.55 Czterdziestolatek – komedia 12.40 Telegazeta 16.00 Powitanie 16.05 Muzyczna Dami 17.20 Teledziennik 17.45 Bez montażu – prog. publicystyczny 18.05 Śpiewaj razem z nami – program muzyczny 18.30 Kino najmłodszych: O czym szumią wierzby 19.00 Dekalog IX 20.00 Teledziennik 20.25 Bez montażu – prog. publicyst. 20.45 Hamlet x 4 – film dok. 21.00 Życie jak loteria – film fab. 22.00 Teledziennik 22.25 Finałowa rozgrywka – film sensc. 23.45 Zakończenie programu

TVP 1

23.10 DRAMAT SENSACYJNY

DAWAJ **Wlk. Bryt. 1991, 110 min. Reżyseria: Peter Medak. Występują: Tom Bell (na zdjęciu), Paul Reynolds i inni**

Rekonstrukcja rzeczywistych wydarzeń, które doprowadziły do jednego z najbardziej kontrowersyjnych procesów o morderstwo w powojennej historii Wielkiej Brytanii. Wydany w 1953 roku wyrok na młodocianych przestępców, wstrząsnął mieszkańcami wyspy. Historia opowiedziana z perspektywy jednego z bohaterów dramatu...

06.00 Kawa czy herbata?
08.05 Szalone dziewczyny (31/52) - serial obycz.
08.30, 12.00 Wiadomości
08.45 Dla dzieci: Mama i ja
09.00 Teleferie dla najmłodszych: Hu, hu, ha - teleferie z Kulfonem i Moniką; Krecik lekarzem - film animowany
10.00 Cagney i Lacey (78/86) - serial policyjny, USA
10.50 Tańce polskie: Śladami Oskara Kolberga
11.20 Mamo, coś się stało
12.10 Agrobiznes
12.20 Magazyn Notowań
12.45 Telewizja Edukacyjna
13.00 Zwierzęta świata: Meduzy i inni osobliwi mieszkańcy morskiej toni - film przyrodniczy
13.25 Piąta pora roku: Przerwa na zimę
14.00 Taneczne ferie
14.30 Wiadomości
14.40 Ferie z miliardem - telet.
15.05 Wow (4) - serial
15.35 Fronda: Egzorcysta
16.00 Sport i zabawa
16.15 Moda na sukces (535) - serial obycz., USA
16.40 Diariusz rządowy
17.00 Teleexpress
17.25 Jaka to melodia? - quiz
17.50 360 stopni dookoła ciała - pr. poradnikowy
18.25 Credo- mag. katolicki
18.50 Flesz
19.00 Wieczorynka
19.30 Wiadomości
20.10 Miasto na luzie - serial, Wlk. Brytania/USA
21.00 W centrum uwagi
21.25 W interesie publicznym
21.55 Czas na dokument
22.30 Pegaz
23.00 Wiadomości
23.10 Dawaj - dramat sensacyjny, Wlk. Brytania
01.00 Klan - telen., Polska
01.20 Śpiewniczek sarmacki Jacka Kowalskiego - koncert na zamku w Głuchowie
01.50 W rajskim ogrodzie
02.05 Szkoły w Europie
02.25 Zakończenie programu

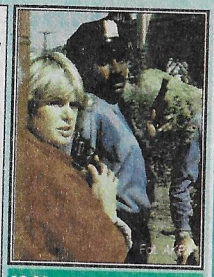

10.00 SERIAL KRYMINALNY

CAGNEY I LACEY **(78) USA 1986, 46 min. Występują: Tyne Daly, Sharon Giess (na zdjęciu), Martin Kove i inni**

W Nowym Jorku panują straszne upały, które dają się wszystkim we znaki. Chris i Mary Beth muszą w tych nie sprzyjających warunkach prowadzić kolejne śledztwo, dotyczące serii włamań do prywatnych gabinetów lekarskich. David chce wyjechać z Christine na romantyczny weekend, ona jednak się waha...

13.00 ZWIERZĘTA ŚWIATA

MEDUZY I INNI OSOBLIWI MIESZKAŃCY MORSKIEJ TONI **Film przyr., USA 1997, 25 min. Realizacja: Mark Shelly**

Wyobraźnia autorów filmów fantastycznych o niezwykłych przygodach astronautów w odległych galaktykach, nie może się nawet równać pomysłowości natury, zaludniającej osobliwymi stworami świat, będący częścią naszej planety - pozornie bliski, ale niemal tak tajemniczy i niezbadany, jak otchłanie kosmosu...

20.10 SERIAL KRYM.

MIASTO NA LUZIE **Wlk.Bryt./USA 1996, 43 min. Występują: Tony Crane, Susan Walters, Barry Corbin i inni**

Detektyw McSwain i Annie prowadzą dochodzenie w sprawie śmierci młodego człowieka. Jego ciało znaleziono w ekskluzywnym klubie, gdzie spędzał wieczór kawalerski...

TVP 2

21.00 SERIAL SENSACYJNY

Z ARCHIWUM X **(16) USA 1996, 43 min. Występują: David Duchovny, Gillian Anderson (oboje na zdjęciu) i inni**

W dniu urodzin Dany Scully dochodzi do katastrofy lotniczej. Siostra pilota, który zginął na miejscu zwraca się do agentów z prośbą o wyjaśnienie okoliczności tragedii. Już na początku śledztwa staje się jasne, że ktoś próbuje zataić pewne fakty. Na miejscu wypadku Mulder dokonuje zadziwiającego odkrycia...

07.00 Sport telegram (powt.)
07.05 Dziennik krajowy
07.25 Ekspres reporterów
07.50, 14.50 Akademia Zdrowia Dwójki - progr. sportowo-rekreacyjny
08.00 Program lokalny
08.30 Pielęgniarki (30) - serial, USA
09.00 Mój mały świat
09.30 Walka o przetrwanie: Mieszkańcy ciemnych wód - serial, Wlk. Bryt.
10.00, 17.00 Klub Pana Rysia - progr. dla dzieci
10.30 Legenda o Białym Kle - serial animowany
11.00 Pantera śnieżna - film fabularny, Rosja
12.05 Benefis Michała Bajora (2)
13.00 Panorama
13.20 Dziennik krajowy
13.40 Muzyczne nowości 2
13.55 Opowieści z *Collegium Maius* (10) - *Collegium Theologicum*
14.20 Clipol
15.00 Dla dzieci: Po rozum do głowy
15.30 Karrypel kontra Groszki (9) - serial animowany
16.00 Panorama
16.10 Kościół ewangelicko-metodystyczny
16.30 5 x 5 - wygrajmy razem - teleturniej
17.00 Klub Pana Rysia
17.30 Programy lokalne
18.00 Panorama
18.10 Programy lokalne
18.35 Jeden z dziesięciu - teleturniej
19.05 Polaków portret własny - progr. publicyst.
19.30 Stacyjka Hatley (3) - serial kom., Wlk. Bryt.
20.00 Klub Dwójki
21.00 Z archiwum X (16) - serial sensacyjny USA
21.50 Sport telegram
22.00 Panorama
22.35 M.A.S.H. (80) - serial komediowy, USA
23.05 Studio Teatralne Dwójki - Premiera: Per Olov Enquist – *Dla Fedry*, reż. Henryk Baranowski, wyk. Monika Niemczyk, Danuta Szaflarska
00.35 Zakończenie programu

8.30 SERIAL

PIELĘGNIARKI **(30) USA 1996, 25 min. Reżyseria: Robert Berlinger. Występują: Stephanie Hodge, Ada Maris i inni**

W szpitalu mówi się ostatnio tylko na jeden temat. Zainteresowanie całego personelu budzi nowy pacjent Geraldo Rivera, wielka osobowość telewizyjna. Znany jest z cieszących się dużą popularnością programów o charakterze plotkarskim. Zespół musi uważać by nie narazić na złą reputację szpitala...

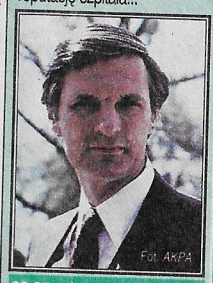

22.35 SERIAL KOM.

M.A.S.H. **(80) USA 1976/77, 24 min. Występują: Alan Alda (na zdjęciu), Mike Farrell, Harry Morgan i inni**

Sokole Oko i *B.J.* podobnie jak cały personel *MASHA-a*, są na granicy załamania nerwowego wyczerpani wielogodzinną pracą. Tymczasem do szpitala trafiają nowi ranni. Wśród nich Potter rozpoznaje słynnego psychiatrę. Zwraca się do niego z prośbą, aby pomógł ludziom przetrwać kryzys psychiczny...

23.05 STUDIO TEATRALNE

DLA FEDRY **(premiera) Polska 1997, 83 min. Reżyseria: henryk Baranowski. Występują: Danuta Szaflarska (na zdjęciu) i inni**

Dla Fedry dzieje się współcześnie, ale zarazem w mitycznej Grecji. Przedstawienie o wielkiej urodzie plastycznej, bardzo sugestywnej, nasyconej podtekstami - jest próbą współczesnej interpretacji znanego mitu.

POLSAT

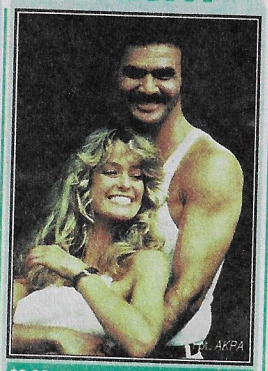

20.00 KOMEDIA SENSACYJNA

WYŚCIG CANNONBALL 2 **USA 1984, 109 min. Reżyseria: Hal Needham. Występują: Burt Reynolds, Farah Fawcett (oboje na zdjęciu) i inni**

Słynny, ale nielegalny wyścig samochodowy ma nowego sponsora - szejka naftowego. Uczestnicy tej imprezy mają do pokonania pięć tysięcy mil, podczas których nie obowiązują żadne ograniczenia prędkości...

06.00 Poranek z Polsatem
07.45 Polityczne graffiti
07.55 Poranne informacje
08.00 Batman (60) - serial animowany
08.30 Żar tropików (18) - serial sens., Kanada/Izrael
09.30 Żar młodości (368) - serial obycz., Kanada
10.30 Drużyna A (61) - serial sensacyjny, USA
11.30 Ostry dyżur (21/22) - serial obycz., USA
12.30 Miłość od pierwszego wejrzenia - pr. rozr.
13.00 Rekiny kart - teleturniej
13.30 Twój lekarz - magazyn medyczny
14.00 Link Journal - magazyn mody
14.30 Drzewko szczęścia: gra - zabawa
15.00 Gdzie się podziała Carmen Sandego? (25) - serial animowany
15.30 Wolność Tomku... - mag.
16.00 Informacje
16.15 Piraci show: gra - zabawa
16.45 Nieustraszony (64) - serial sensacyjny, USA
17.45 Świat według Bundych (15) - serial kom., USA
18.15 Roseanne (19) - serial komediowy, USA
18.45 Informacje
19.00 Polityczne graffiti
19.10 Żar tropików (19) - serial sens., Kanada/Izrael
20.00 Wyścig Cannonball 2 - komedia sens., USA
20.50 Losowanie LOTTO [w przerwie filmu]
22.05 Kojak (40) - serial kryminalny, USA
22.55 Wyniki losowania LOTTO
23.05 Informacje i biznes informacje
23.25 Polityczne graffiti
23.35 Sztuka informacji - progr. publicyst.
00.05 4 x 4 - mag. motoryz.
00.35 Muzyka
02.30 Pożegnanie

TVN

22.00 KOMEDIA

MIŁOŚĆ I ŚMIERĆ **USA 1975, 85 min. Reżyseria: Woody Allen. Występują: Woody Allen (na zdjęciu) i inni**

Akcja tej przewrotnej, historycznej komedii rozgrywa się w Rosji w okresie wojen napoleońskich. Borys Gruszenko oczekuje w więzieniu na egzekucję. Borys przypomina sobie całe swoje życie, chce jeszcze raz prześledzić wydarzenia, które doprowadziły do aktualnej tragikomicznej sytuacji...

06.00 Telesklep
06.30 CIĘŻKO RANNE PANTOFLE - mag. poranny
06.30 Kropka nad i
06.50 Śniadanie z...
07.35 Pacific Drive (80) - serial obycz., Australia
08.00 Troskliwe misie (19)
08.30 Miasto piesprawia (20) - serial animowany
09.00 Mini Playback Show - program rozrywkowy
10.00 Gotuj z Kuroniem
10.30 Anna (80) - telenowela
11.30 Jolanda (14) - telenowela
12.00 Telesklep
12.30, 17.30 Co za dzień!
13.00 Troskliwe misie (20)
13.30 Dance Time - mag. muz.
14.00 Twój problem, nasza głowa - pr. dla dzieci
14.45 - 16.45 NIEZŁY KANAŁ
14.45 California Dreams (56) - serial, USA
15.15 Szkoła złamanych serc (81) - serial dla młodzieży, Australia
15.45 Star Trek (26) - serial SF, USA
16.45 Miasto piesprawia (21) - serial animowany
17.15 TVN Fakty Regionalne
18.00 Beverly Hills 90210 (77) - serial obycz., USA
19.00 Kryptonim Prosiaczek (16) - serial komediowy, Wielka Brytania
19.30 TVN Fakty - informacje
20.00 Sport
20.05 Miłość i śmierć - komedia, USA, reż. Woody Allen
21.30 Naga prawda (16) - serial komediowy, USA
22.00 Multikino - filmy, gwiazdy, plotki
22.30 TVN Fakty - informacje
22.35 Kropka nad i - prowadzi Bogdan Rymanowski
23.00 TVN Fakty Regionalne
23.15 Automag.
23.45 Nic straconego: Beverly Hills 90210 (77) - serial obyczajowy, USA
00.35 Telesklep

REGION

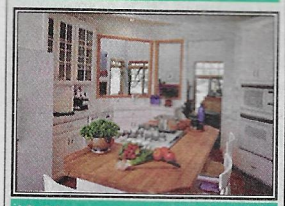

19.30 SERIAL DOK.

ZŁOTE RĄCZKI Irlandia 1996. Reżyseria: Denise Waterman

W programie zobaczymy dom, który przypomina szklany pałac. Russel wstawia szybę. Jak zaprojektować oświetlenie ogrodu, które poprawia wygląd domu. Co można zrobić ze starymi szafkami, wysłużonym blatem i nudnym kolorem ścian.

RTL 7

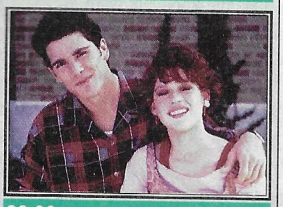

20.00 KOMEDIA

SZESNAŚCIE ŚWIECZEK USA 1984. Reżyseria: John Hughes

Szesnaste urodziny Samanty zaczynają się niezbyt szczęśliwie - jej siostra wychodzi właśnie za mąż i wszyscy po prostu zapominają o Sam. Gdy przyjęcie zostaje jednak zorganizowane, kłopoty solenizantki bynajmniej nie kończą się.

RTL 7

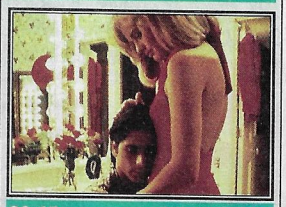

23.45 FILM SENS.

ZNIKNIĘCIE CHRISTINY USA 1993. Reżyseria: Karen Arthur

Dwaj wspólnicy Joseph i Mike, po podpisaniu lukratywnego konraktu z japońską firmą, wynajmują jacht i wraz z małżonkami wyruszają na wycieczkę. W pewnym momencie z pokładu znika Christina, żona Josepha, który staje się podejrzanym.

TV POLONIA

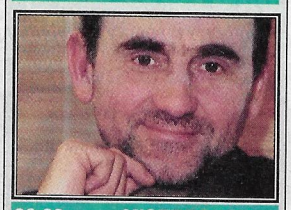

20.00 MISTRZOWIE ...

SZALBIERZ OTV Kraków 1990. Reżyseria: Tomasz Wiszniewski

Przedstawienie przywołuje czas, kiedy sztuka i teatr straciły suwerenność, uzależniając się całkowicie od władzy i polityki. Główny wątek fabularny stanowi przyjazd Wojciecha Bogusławskiego na gościnne występy do Wilna. Oczekuje go całe miasto.

CANAL+

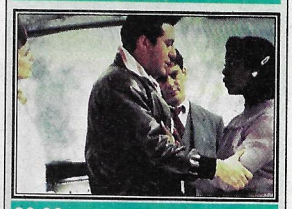

20.00 KOMEDIA

SERCE I DUSZE USA 1993. Reżyseria: Ron Underwood

Historia czterech duchów, dziwnym zrządzeniem losu złączonych z postacią zwykłego śmiertelnika. W tym pełnym humoru, ciepła i miłości do ludzi filmie, śmiech przeplata się ze łzami. Wyłania się refleksja o wielkim cudzie ludzkiego życia.

TELEWIZJA KRAKÓW

07.45 Koncert na dzień dobry
08.30 Kassai – afrykański bohater – serial
08.55 Historia miłości – serial obycz.
09.50 Dzieci świata – serial dokumentalny
10.20 Piloci z Big Sky (4/20) – serial przyg.
11.05 Zobacz to – serial dokumentalny
11.30 Wielcy kompozytorzy rosyjscy – serial
12.00 Retransmisja TV Polonia
15.00 Kronika
15.10 Pies Dinki – serial anim.
15.30 Mysz i kret – serial anim.
15.35 Były sobie Ameryki – serial anim.
16.05 Wyspa – serial dla młodzieży
16.35 Indaba – serial dla młodzieży
16.55 Tak było, jak jest? – mag. filmów dok.
17.30 Telenowyny – magazyn
18.00 Gość TV Kraków
18.10 Kronika
18.30 Historia miłości – serial obycz.
19.30 Złote rączki – serial dokumentalny
20.00 Syn dobrej ziemi (1/11) – serial
21.45 Kronika
22.00 Nasza antena
22.05 Studio sport
22.10 Temat dnia – progr. publicyst.
22.25 Autostrada – progr. motoryzacyjny
22.45 Pogranicze w ogniu – serial sens.

PRO 7

06.10 Seriale animowane
08.10 Hangin' with Mr. Cooper – serial
08.35 Roseanne – serial obycz., USA
09.05 Bill Cosby Show (powt.)
09.40 Wielka ucieczka 2 (1/2) – film wojenny, USA
11.30 The Commish – serial krym., USA
12.30 Matlock – serial kryminalny, USA
13.30 SAM – mag. południowy
14.00 Arabella Kiesbauer – talkshow
15.10 Superman – serial sens., USA
16.10 Szpital Dobrej Nadziei – serial
17.10 Simpsonowie – serial anim.
17.40 Roseanne – serial obycz., USA
18.15 Bill Cosby Show
18.45 Ulla Kock am Brink Show
19.30 Wiadomości
19.45 taff – mag. inform.
20.15 Supergliny z Miami – komedia sens., USA
22.15 Firefox – film sens., USA
00.35 Cinema TV – mag.
01.10 Słodki grzech (powt.)

TYLKO MUZYKA

07.00 Wykręć numer – lista przebojów
09.00 Piosenki dobre na wszystko
10.00 Koncert: IRA
11.00 Alternatywa
12.00 Pop – wieczorek
13.00 Za ostatni grosz – progr. Roberta Leszczyńskiego
16.00 Piosenki dobre na wszystko
17.00 Rock bez granic
18.00 Wykręć numer – lista przebojów
20.00 Klub konesera: Jazz z... Joe Henderson
21.00 Alternatywa – techno
22.00 Pop – wieczorek
23.00 Koncert i...: Varius Manx
00.00 Do słuchania we dwoje

DSF

07.30 Dominion – mag. reklamowy
08.00 Golf: Heineken Classic w Perth
11.00 Z archiwum sportu: Idole – Jim Clark
12.00 Kaskaderzy – mag. (powt.)
12.45 Przed MŚ '98 – mag. (powt.)
13.15 Superkibic – teleturniej (powt.)
14.00 Kulturystyka: Austriaccy giganci '96
15.00 Motobike – mag. (powt.)
16.00 Z archiwum sportu
17.00 Gillette World Sport Special (powt.)
17.30 Football Mundial – mag. piłkarski
18.00 Superkibic – teleturniej
18.45 Przed MŚ '98 – mag. (powt.)
19.15 Z archiwum sportu
20.15 Historia Formuły 1 (2) (powt.)
21.15 Magazyn dawnej motoryzacji
22.15 Wiadomości sportowe
22.30 Motorvision – mag. (powt.)
23.30 Wrestling: WCW
00.30 Wiadomości sportowe
00.45 Best Direct – mag. reklamowy
01.15 Sporty motorowodne – mag.

ATV 2

06.00 - 19.00 ATV Smyk
12.00 Zapytaj a ja ci odpowiem
14.00 Ordy – serial anim.
16.00 Wyprawa do królestwa zwierząt – serial przyrodniczy
19.00 Do zobaczenia stary – dramat obycz., Francja, reż. Pierre Granier-Deferre, wyk. Lino Ventura, Patric Dewaere
20.30 To jest kino – mag. filmowy
21.00 Człowiek w pięknym krawacie – komedia sens., Francja, reż. Robert Enrico, wyk. Jean-Paul Belmondo, Johanna Shimkus, Sydney Chaplin
22.40 ATV idzie do kina
23.00 Medium – horror, USA, reż. Grant Waldman, wyk. Dan Haggerty, Richard Harrison, Jay Richardson, Robin Sims
00.30 Teatrzyk intryg przedstawia – serial kryminalny
01.00 Polowanie na mutanta – film SF, USA, reż. Tim Kincaid, wyk. Rick Gianasi, Mary-Anne Fahey
02.20 ATV idzie do kina

EUROSPORT

08.30 Short Track: ME w Budapeszcie
09.30 Piłka nożna: Mecz towarzyski Francja – Hiszpania
11.00 Tenis ziemny: Australian Open w Melbourne
17.30 Narciarstwo alpejskie: PŚ w Are – slalom kobiet – 1 przejazd
18.30 Tenis ziemny: Australian Open w Melbourne
20.30 Narciarstwo alpejskie: PŚ w Are – slalom kobiet – 2 przejazd
21.15 Narciarstwo alpejskie: PŚ w Garmisch-Partenkirchen slalom równoległy mężczyzn
22.00 Boks: Walki zawodowców
23.00 Tenis ziemny: Australian Open w Melbourne
00.00 Magazyn sportów motorowych

PLANETE

06.55 Różne oblicza
07.55 Samotna planeta: Południowe Indie
08.40 Jesahayahu Leibovitz (1/2)
10.05 Bemikla białolica z Grenlandii
10.35 Świat mody (3/6): Potęga prasy
11.30 Historia i namiętność (3/6)
12.25 Miłość na każdym piętrze
13.15 Mistrzowie jazzu (7/11): Gerry Mulligan
14.10 Rzeki świata (2/6): d'Urville
14.35 Na plaży w Belfaście
15.20 Amerykańskie kampanie wyborcze (2/3): Rok 1964
16.40 Dzień który wstrząsnął światem
17.30 Finlandia – ZSRR: Historia pewnej wojny
18.30 Podróż po świecie narkotyków: Leczyć czy karać?
18.55 Reporterzy
20.35 Głos zaklęty w kamieniu
21.05 Za kółkiem autobusu
21.55 Romeo i Julia z Sarajewa
22.55 Amerykańskie lotniskowce (3/13)
23.20 Równi wobec prawa
00.45 Eddy Paape

HBO

09.15 Pan Przeznaczenie – komedia, USA
11.05 Dick Smith – mistrz charakteryzacji – film dokumentalny, USA
11.30 Areszt domowy – komedia, USA
13.20 Ostatnia misja – western, USA
14.55 W obronie życia – komedia, USA
16.45 Digger – dramat obycz., USA
18.20 Dwa miliony dolarów napiwku – komedia obycz., USA
20.00 Strzelając śmiechem – kom., USA
21.25 Pan Przeznaczenie – komedia, USA
23.15 Dyrektor – dramat obycz., USA
01.05 Utrata niewinności – film dokumentalny, Wlk. Brytania

POLONIA 1

05.30 Top Shop
09.30 Helena i chłopcy – serial
10.00 Namiętności – serial (powt.)
11.00 Top Shop
13.30 Celeste – serial (powt.)
14.30 Bliżej filmu – mag. filmowy
15.00 Top Shop
17.00 Seriale animowane dla dzieci
18.00 Namiętności – serial
19.00 Escape – mag. komputerowy
19.30 Reportaż z planu – magazyn
20.00 Helena i chłopcy – serial
20.30 Celeste – serial
21.30 Auto Salon – mag. motoryzacyjny
22.00 Pełnym gazem – mag. motoryz.
22.30 Top Shop

DISCOVERY

17.00 Wędkarskie przygody Rexa Hunta
17.30 (P) Charlie Bravo: Po prostu zabójca
18.00 (P) Flightline, czyli wszystko o maszynach latających
18.30 (P) Poszukiwacze skarbów: Złoto bogów
19.00 (P) Dzikie Discovery: Oczami ośmiornicy
20.00 (P) Poza rok 2000
20.30 (P) Punkty zwrotne historii: Bitwa o Wietman (1968)
21.00 (P) Granice nauki: Czy nietoperze-wampiry mają przyjaciół?
22.00 (P) Katastrofy: Duma i upadek
22.30 (P) Medycyna sądowa: Gorzki napój
23.00 (P) Wyjęci spod prawa
00.00 (P) Medycyna sądowa
01.00 (P) Skrzydła nad światem: Spuścizna konstruktora legendy
02.00 (P) Punkty zwrotne historii: Bitwa o Wietnam (1968)

PTK 2

17.00 Beverly Hills Teenagers – serial dla dzieci
17.30 Troskliwe misie – serial dla dzieci
18.00 74.5 Nowa Fala – serial obycz.
18.40 Dookoła sławy – mag. filmowy
19.45 Video Soul – progr. muz.
20.00 Nigdy nie mów śmierć – film sens., USA
21.30 Haggard – serial
22.00 Kochankowie mojej mamy – dramat obycz., Polska
23.30 Midnight Love – progr. muz.
00.00 Muzyczne dobranoc

TV POLONIA

07.10 **Wszystko się może zdarzyć** - koncert Anity Lipnickiej
08.00 **Kto jest kim w Polsce**
08.10 **Przyrodnicy (8)** - pr. eduk.
08.30 **Wiadomości**
08.45 **Teledyski na życzenie**
09.10 **Dla dzieci: Szafiki**
09.30 **Klasztory polskie: Opactwo cystersów znad rzeki** - rep.
10.00 **BIOGRAFIE: Nie lubię lustra - portret Wojciecha Wiesiołowskiego** – film dok.
11.00 **Gościniec** - mag. kult. lud.
11.30 **Program rozrywkowy**
12.00 **Wiadomości**
12.10 **Reżyser miesiąca: Andrzej Kondratiuk - Mleczna droga** – film obycz., Polska
13.40 **Trzy dekady rocka w Polsce (2)**
14.40 **Auto-Moto-Klub** – mag.
15.00 **Panorama**
15.25 **Uczmy się polskiego (19): Droga pełna przygód**
16.00 **Teledyski na życzenie**
16.10 **Spojrzenia na Polskę** - pr. publicyst. Jerzego Klechty
16.30 **Credo** - mag. red. katolickiej
17.00 **Teleexpress**
17.15 **Żegnaj Rockefeller (8/13)** - serial dla młodych widzów
17.45 **Krzyżówka szczęścia** - telet.
18.15 **Królowa Bona (10/12)** - serial historyczny, Polska
19.15 **Dobranocka: Bibi** - film anim.
19.30 **Wiadomości**
20.00 **MISTRZOWIE SCENY - Tadeusz Łomnicki: Gyorgy Spiro – Szalbierz**
21.55 **MdM** - progr. rozrywkowy
22.30 **Panorama**
23.05 **Nic śmiesznego** - komedia obyczajowy, Polska
00.45 **Powitanie widzów ameryk.**
00.50 **-06.30 Powtórzenia**

CANAL +

07.15 **Diabelski Młyn** - filmy animowane
08.00 **Kroniki Seinfelda** - serial kom.
08.25 **(K) Za ciosem** - mag. boksu zawod.
09.25 **(K) Smok - Historia Bruce'a Lee** – film biograficzny, USA
11.20 **(K) Obietnica** - film sens., USA
12.50 **(K) Sukienka** - dramat obycz., Holandia, reż. Alex van Warmerdam
14.25 **(K) Rupert V** - serial anim.
14.50 **(K) Star Trek.Voyager 2** - serial SF
15.40 **(K) Ukryte pragnienia** - film obycz., Wlk. Brytania/Włochy/Francja
17.35 **(K) Krokodania** - serial anim.
18.00 **-20.00 OKNO OTWARTE NA GAPĘ:**
18.00 **NIE PRZEGAP**
18.05 **Diabelski Młyn** - filmy animowane
18.45 **Kroniki Seinfelda** - serial kom.
19.25 **Świat według Dave'a** - serial kom.
19.50 **Aktualności filmowe**
19.55 **Łapu Capu**
20.00 **(K) Serce i dusze** - komedia, USA
21.40 **(K) KLUB FILMU POLSKIEGO: Zezowate szczęście** - komedia, Polska, reż. Andrzej Munk
23.30 **(K) Autor! Autor!** - komedia, USA
01.20 **(K) Dziki Bill** - western, USA
02.55 **(K) Sierpień** - film obycz., Wlk. Brytania, reż. Anthony Hopkins
(K) – progr. zakodowany

RTL 7

07.00 RTL 7 zaprasza
07.35 Siódemka dzieciakom: Simba, król lew, Niebezpieczne dinozaury – seriale animowane
08.20 Słodka dolina – serial dla młodzieży
08.45 Sunset Beach – serial obycz.
09.30 Obcy na mojej ziemi – dramat obycz., USA, reż. Larry Elikann, wyk. Tommy Lee Jones, Dee Wallace Stone, Ben Johnson
11.10 Czy boisz się ciemności – serial
11.40 Wydział zabójstw – film kryminalny
12.35 Teleshopping
13.35 Muzyka w RTL 7
14.05 Ukryta kamera – progr. rozrywkowy
14.35 Law and Order – serial kryminalny
15.25 Siódemka dzieciakom: Simba, król lew, Niebezpieczne dinozaury – seriale animowane
16.20 City Life – serial obycz.
17.15 Słodka dolina – serial dla młodzieży
17.35 Czy boisz się ciemności – serial
18.00 Sunset Beach – serial obycz.
18.50 7 minut – wydarzenia dnia
19.00 Łobuzy Robina – serial obycz.
19.50 Prognoza pogody
20.00 Szesnaście świeczek – kom., USA, reż. John Hughes, wyk. Molly Ringwald, Paul Dooley
21.35 7 minut – wydarzenia dnia
21.45 City Life – serial obycz.
22.40 Wyprawy z National Geographic
23.35 7 minut – wydarzenia dnia
23.45 Zniknięcie Christiny – film sens., USA, reż. Karen Arthur, wyk. John Stamos, Robert Carradine, Kim Delaney
01.15 Muzyka w RTL 7

POLSAT 2

07.00 **Dżana Top** - progr. muz.
07.30 **Halogramy** - progr. muz.
08.00 **TV Shop**
08.30 **Czarodziejka z Księżyca** - serial animowany
09.00 **Power Rangers** - serial dla młodz.
09.30 **Domek na prerii (195)** - serial
10.30 **MacGyver (36)** - serial sens., USA
11.30 **Żar młodości (372)** - serial obycz., Kanada
12.30 **Dwa oblicza miłości (52)** - serial obycz., Argentyna (powt.)
13.30 **TV Shop**
14.00 **Na topie** - progr. muz.
14.30 **Dance Jump** - mag. muz. D. Królaka
15.00 **Mute** - progr. muz.
15.30 **Halogramy** - progr. muz.
16.00 **Domek na prerii (196)** - serial
16.55 **Czarodziejka z Księżyca** - serial animowany
17.25 **Power Rangers** - serial dla młodz.
17.50 **Informacje**
18.00 **MacGyver (37)** - serial sens., USA
19.00 **Żar młodości (373)** - serial obycz.,
20.00 **Dwa oblicza miłości (53)** - serial
21.00 **CNN News** - progr. inform.
21.15 **Młode bestie** - film sens., USA
22.50 **Przytul mnie** - nocny progr. muz.
23.50 **Dance Jump** - mag. muz. D. Królaka
01.20 **Zakończenie programu**

telewizje kablowe

TKK KIELCE

17.15 Wiadomości TKK
17.40 Omówienie dzisiejszego programu
17.45 Psiaki, kociaki i inne zwierzaki... – audycja poradnicza
18.00 Teleferie kuku! – czyli zimowe wakacje w TKK
18.20 Bądź zdrów! – audycja poradnicza na temat zdrowej żywności
18.50 Moje 5 minut
18.55 Saper – teleturniej na telefon
19.15 Kino familijne – Sałty
19.40 Flora i fauna – film przyrodniczy
20.35 Wiadomości TKK (powt.)
21.00 Nowa fala 74,5 MHz – telenowela
22.00 Królowa – rzecz o świętej Jadwidze – reportaż
22.15 Czarne słońca – dramat obycz. prod. polskiej
23.40 Wiadomości TKK (powt.)
23.55 Program na jutro, wideotekst TKK

TVK „ELSAT 21" STARACHOWICE

9.00 Starachowicki serwis informacyjny (powt.) 9.10 SKS czyli Starachowicki kalejdoskop sportowy 9.45 ATV 18.05 Powitanie 18.10 Wystawa ptaków ozdobnych 18.30 Harcerski Zespół „Szarotka" 18.35 Pożegnanie

TVK „OSTROWIEC"

18.00 Rozpoczęcie programu 18.10 Program muzyczny 19.05 O czym szumią wierzby – bajka 19.30 Zagadki przyszłości – film dok. 19.55 Dekalog VIII – film fab. 20.50 Polski Nietków – film dok. Wspólne pasmo telewizji kablowych: 21.00 Nowa fala 74.5 MHz 21.45 Teletekst

TVK DAMI RADOM

9.00 Piosenka na dzień dobry 9.10 Teledziennik (powt.) 9.35 Bez montażu – program publ. 9.55 Kino najmłodszych: O czym szumią wierzby 10.20 Życie jak loteria – serial 11.20 Śpiewaj razem z nami – program muzyczny 11.40 Hamlet x 4 – film dok. 11.55 Dekalog IX – film fab. 12.55 Telegazeta 16.00 Powitanie 16.10 Muzyczna Dami 17.20 Teledziennik 17.45 Motoryzacyjne AB...S – magazyn motoryzacyjny 18.05 Wybrane zagadnienia z martyrologii – film dok. 18.30 Kino najmłodszych – O czym szumią wierzby 19.00 Królowa Bona – film historyczny 20.00 Teledziennik 20.25 Motoryzacyjne AB...S – magazyn motoryzacyjny 20.45 Śpiewa Worlds Apart 21.00 Nowa fala 74,5 MHz – serial 22.00 Teledziennik 22.25 Karnawał wenecki – reportaż 22.45 Wieczór z Willem Nelsonem – koncert cz. II 23.15 Zakończenie programu

Ryszard Zawadzki, „Wróż Roku 1996", stawia horoskop czytelnikom „Słowa Ludu"

HOROSKOP
OD 23.I. DO 29.I.

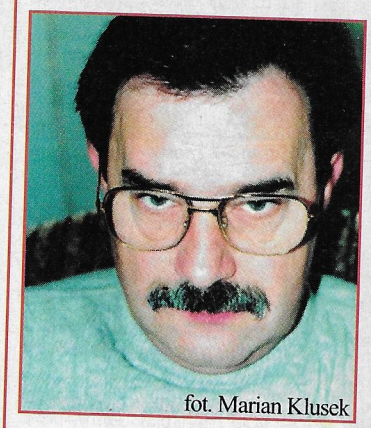

fot. Marian Klusek

WODNIK (20.I - 18.II)

Dom, miłość

Przez najbliższe dni większość z was potrzebować wręcz będzie samotności. Dlatego najlepiej czuć się będziecie w zaciszu własnego domu z lampką dobrego wina w dłoni. Jedynie Wodnikom z ostatnich dni znaku sprzyjać będzie aura towarzyska i spędzą oni wiele miłych chwil z przyjaciółmi. Ci, którzy myślą o zmianie domu, niech decyzje podejmują bez wahania, gdyż w tym względzie będziecie mieć po prostu fart. Może trafić się wam nadzwyczajna okazja kupna domu, mieszkania lub pomyślnie zakończycie starania w tej sprawie.

Finanse, zdrowie

W sprawach zawodowych raczej spokojnie i bez większych zmian. Nie łudźcie się, że otrzymacie podwyżkę lub awans, gdyż to raczej czas na przeczekanie. Pomyślność sprzyjać jedynie będzie Wodnikom jeszcze uczącym się. Nie zabraknie wam inwencji twórczej i szczęścia. Uważajcie na organizm, który szczególnie wrażliwy jest na zimno, wilgoć i wirusy.

RYBY (19.II - 20.III)

Dom, miłość

Najbliższy tydzień zapowiada się pogodnie i całkiem sympatycznie, a dla niektórych Ryb wręcz szczęśliwie. Wszystkie Ryby cieszyć się będą wielkim powodzeniem u płci przeciwnej, co radzę wam wykorzystać. Jeśli jesteś bez pary, nie zaszywaj się w kącie, bo książę ani księżniczka do drzwi domu nie zapuka. Trochę ostrożności muszą zachować jedynie urodzeni między 22 a 25 lutego. Nie ufajcie każdemu, bo nie wszystko złoto, co się świeci. Natomiast do związków z długim stażem koniecznie trzeba wnieść odrobinę romantyzmu. Zdecydujcie się np. na sentymentalną podróż we dwoje.

Finanse, zdrowie

W tym tygodniu czekają was tylko dobre chwile. Nawet wszystkie mocno roztargnione Ryby będą miały więcej szczęścia niż rozumu i pomyślnie załatwią wiele spraw. Jeżeli należysz do końcówki znaku, a praca twoja związana jest z działalnością artystyczną - licz na sukces. Być może warto wziąć udział w konkursie lub pokazać się szerszej publiczności. Planety sprzyjają wam też w finansach i pusta skarbonka wam nie grozi. Zdrowie również dopisze, więc nie będziecie narzekać na zmęczenie czy złe samopoczucie.

BARAN (21.III - 19.IV)

Dom, miłość

Wytrzymaj jeszcze te parę dni, bo dobra passa dla was zacznie się na początku lutego. Dobre wiadomości mam natomiast dla Baranów samotnych. Ten tydzień przyniesie wam wiele miłych spotkań i niejedno serce może zacząć szybciej bić. Wszyscy, którzy są w stałych związkach, niech liczą się z piętrzącymi wręcz obowiązkami domowymi.

Finanse, zdrowie

W najbliższych dniach szanse na sukces są raczej niewielkie. W pracy czas będzie gonił do wzmożonego wysiłku, a szef z marsową miną nie poprawi waszego humoru. Pełne wigoru będą jedynie Barany z pierwszej dekady i w ich głowach powstaną szalone pomysły - raczej trudne do realizacji. Uważajcie na pieniądze, gdyż chętni będziecie do robienia zakupów i szybko okaże się, że stan konta został przekroczony. Zwróćcie uwagę na nadwątlone gardła i nie bagatelizujcie grypy.

BYK (20.IV - 20.V)

Dom, miłość

Koniecznie wykorzystaj każdą chwilę szczęścia, którą los chce ci podarować. Karnawałowe zabawy to znakomita okazja do zawierania znajomości i nie przegap tej szansy. Jeżeli przesiedzisz ten tydzień w domu, będziesz potem żałować. Byki trwające w związkach już ustabilizowanych też nie powinny się nudzić. Chyba że twoim partnerem jest Skorpion, to uważaj, bo może się zbuntować przeciw domowej rutynie. Rusz głową, wymyśl coś atrakcyjnego, a zażegnasz nadciągającą burzę.

Finanse, zdrowie

To dobry tydzień na zarabianie pieniędzy. Pojawią się przed wami ciekawe okazje i trzeba być wyjątkową gapą, aby je przepuścić. Jeżeli urodziłeś się na początku znaku i chcesz coś zmienić w swoim życiu zawodowym, to nie ma przeszkód. Zrób jednak to w sposób przemyślany, a nie na łapu capu. W finansach bardzo korzystny czas dla Byków z ostatniej dekady, a związanych z handlem nieruchomościami. Ogólnie kondycja wam dopisze. Jedynie urodzeni w pierwszej dekadzie niech uważają na gardła.

BLIŹNIĘTA (21.V - 21.VI)

Dom, miłość

Ostatnio dobra passa wam dopisuje, a ten tydzień będzie wręcz jej kulminacją. Dużego kalibru uczucie dopadnie Bliźnięta urodzone w maju i otoczenie w ich oczach nabierze ciepłych kolorów. Natomiast z drobnymi kłopotami będą borykać się ci, którzy przyszli na świat w ostatniej dekadzie znaku. Bliźnięta, które mają dzieci, mogą być niemile zaskoczone ich wynikami w nauce.

Finanse, zdrowie

Spokojne o sprawy zawodowe mogą być Bliźnięta z pierwszej dekady. Pozostałe natomiast muszą solidnie przyłożyć się do pracy, gdyż planety nie będą wam sprzyjać. Przestrzegam urodzonych w ostatniej dekadzie przed zbyt niefrasobliwym podejściem do jakiejś ważnej urzędowej sprawy. Większość Bliźniąt z pierwszej dekady bez problemu przejdzie przez egzaminy, a oceny będą zadowalające. Ubierajcie się ciepło i uważajcie na przeziębienia. Starsze pokolenie może odczuć łamanie w kościach.

RAK (22.VI - 22.VII)

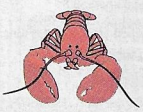

Dom, miłość

W tym tygodniu niebo nad waszymi głowami zacznie się przejaśniać. Ciągnąć was będzie do towarzystwa, a najjaśniej zabłysną urodzeni w czerwcu. Jeśli jesteś Rakiem samotnym, a przyszedłeś na świat w lipcu i zadajesz sobie pytanie - dlaczego jeszcze nie masz partnera na zimę, to zapewniam cię, że lada moment się zjawi. Sam zresztą zaczniesz szukać sposobów na to, aby w twoim życiu pojawiło się więcej szczęścia.

Finanse, zdrowie

Przytłoczy cię mnóstwo pilnych spraw. Najlepiej zrób sobie dzienny plan działania, żebyś niczego nie przeoczył. Zapowiada się też wiele wydatków urzędowych, dlatego wstrzymajcie się z ryzykownymi posunięciami finansowymi. W pracy nie czekają was większe kłopoty, a wręcz otoczeni będziecie miłą atmosferą i życzliwością współpracowników. Raki z pierwszej dekady, które lubią szusować na nartach, niech uważają, gdyż o złamanie łatwo. Zadbajcie też o zęby.

LEW (23.VII - 22.VIII)

Dom, miłość

Mimo karnawałowego szaleństwa, nie będziesz marzyć o wielkich balach i hucznych zabawach. Zdecydowanie przyciągnie cię dom i grono najbliższych przyjaciół. Jeżeli jesteś Lwem z pierwszej dekady, to ten tydzień może ci przynieść w prezencie partnera, z którym zwiążesz się na zawsze. Natomiast urodzeni w sierpniu mogą zostać zaproszeni na wielkie rodzinne fety, np. ślub, zaręczyny. Wszystkie natomiast Lwy przestrzegam przed flirtami i miłostkami, gdyż przyniosą wam więcej kłopotów i zamieszania niż przyjemności. Nie skaczcie zatem z kwiatka na kwiatek.

Finanse, zdrowie

Chociaż wydaje ci się, że w sprawach zawodowych zapanował spokój, to uważaj, bo może to być cisza przed burzą. Zagrożone są zwłaszcza osoby, które aktualnie z kimś rywalizują. Spokojnie spać mogą tylko Lwy z drugiej dekady, bowiem im gwiazdy sprzyjają. Oszczędnie gospodarujcie pieniędzmi, gdyż czeka was wydatek związany z podróżą. Koło fortuny pod względem finansów najbardziej będzie przychylne dla Lwów z trzech ostatnich dni znaku. Zdrowie dopisze.

PANNA (23.VIII - 22.IX)

Dom, miłość

Wiesz, że się podobasz i możesz się podobać. Dlatego też jesteś zadowolona i dumna jak paw. Na niejednym balu karnawałowym możesz zostać królową lub królem. Nawet Panny będące w stałych związkach czuć się będą wspaniale, chyba że u boku mają zazdrosnego Wodnika lub Koziorożca. Wtedy lepiej uważać, bo o drobiazg, waszym zdaniem niewarty uwagi, może dojść do sprzeczki lub awantury.

Finanse, zdrowie

W tym tygodniu będziesz, Panno, bardzo twórcza, pomysłowa i energiczna. Przy odrobinie chęci sukcesy z sal balowych bez problemu przeniesiesz na płaszczyznę zawodową. Z uśmiechem na ustach rozwiążą wszystkie problemy Panny z pierwszej i trzeciej dekady znaku. Spodziewajcie się też podwyżki lub innej nagrody. Kondycja psychofizyczna wspaniała. Pamiętaj jednak o relaksie.

WAGA (23.IX - 22.X)

Dom, miłość

Chociaż ostatnimi czasy byłaś w minorowym nastroju i niektórym wręcz trudno było z tobą wytrzymać, pomyśl o odmianie i na początek zacznij częściej się uśmiechać. Zwłaszcza Wagi z pierwszej dekady, które przeszły poważny kryzys osobisty, muszą wziąć się w garść. Koniecznie wyrwijcie się z domu, skorzystajcie z jakiegoś zaproszenia, bo życie ucieka. Wagi pozostające w stałych związkach niech zabiorą drugą połowę na szaloną zabawę lub zimowy wypad.

Finanse, zdrowie

Jeżeli ostatnio doszło do nieporozumień z szefem i siedzisz, jak mysz pod miotłą, to się uspokój - wszystko wróci do normy. Weź się do pracy i nie bądź wiecznie zniechęcona. Częściej się uśmiechaj, a zobaczysz, jak wiele życzliwych osób masz wokół siebie. Twoja sytuacja poprawi się już pod koniec tygodnia. W finansach wstrzymaj się z podejmowaniem ważnych decyzji do ostatnich dni stycznia. Na zastrzyk gotówki i sprzyjające okoliczności mogą liczyć jedynie Wagi z ostatniej dekady znaku. Zdrowie niestety kiepskie, możecie łatwo złapać infekcje.

SKORPION (23.X - 21.XI)

Dom, miłość

Gwiazdy najbardziej sprzyjać będą Skorpionom młodym, samotnym i z dużym stażem pożycia. Pochłonie was życie towarzyskie i sporo czasu spędzicie przy kawie lub mocniejszym trunku. Pozostałe

Skorpiony niestety poczują się trochę opuszczone i niedowartościowane. Osoby z drugiej dekady, które dopiero co rozpoczęły romans i myślą, że wszystko układa się pomyślnie, niech uważają, gdyż grozi im rozczarowanie. Pamiętajcie też o zaległej korespondencji.

Finanse, zdrowie

Postaraj się zaprowadzić porządek w sprawach zawodowych, bo inaczej zginiesz w natłoku pracy. Największe szanse na sukces i zabłyśnięcie dobrze wykonanym zadaniem mają urodzeni po 15 listopada. Natomiast Skorpiony z pierwszej dekady, nawet do nudnej pracy powinny przyłożyć się solidnie, gdyż ostatnio zbyt często pozwalają sobie na łatwiznę. Nie dajcie ponieść się marzeniom o luksusie - bez pracy nie ma kołaczy. Niestety większych zakupów nie zrobicie, bo w finansach bez rewelacji. Uważajcie na system nerwowy i zachowajcie ostrożność za kierownicą.

STRZELEC (22.XI - 21.XII)

Dom, miłość

Urodzeni w pierwszej dekadzie niech przygotują się na nowe znajomości i miłość. W waszych sercach mimo trwającej zimy zapanuje wiosna. Pod koniec stycznia będziecie mieli prawdziwy zawrót głowy. Strzelce w stałych związkach czeka również wiele wspaniałych dni. Pomyślcie o drobnych niespodziankach i prezentach, a poczujecie się jak w raju. Jeżeli urodziny masz między 29 a 30 listopada i w tym tygodniu stajesz na ślubnym kobiercu, gwiazdy wróżą ci ogromną pomyślność.

Finanse, zdrowie

Atmosfera w pracy znacznie się ożywi. Nareszcie będziecie mogli wykazać się rozmachem i przebojowością. Od tej też chwili pieniądze i zadowolenie zaczną iść w parze. To dobry tydzień dla handlowców. Niektórzy z was być może pomyślą nawet o otworzeniu nowej firmy, co jest całkiem dobrym pomysłem. Jeżeli macie do zdania egzamin - wróżę powodzenie. Zdrowie i sampoczucie również wam dopisze. Potrzebujecie jednak ruchu i przestrzeni, a zatem wybierajcie się częściej na spacery.

KOZIOROŻEC (22.XII - 19.I)

Dom, miłość

Ten tydzień dla wielu z was może okazać się wielką szansą na zmiany w życiu osobistym. Wykorzystajcie zatem klimat karnawału na zawarcie nowych znajomości, a ja obiecuję, że będą interesujące. Koziorożce pozostające w stałych związkach czekają problemy i przeciwności losu. Dlatego odradzam wam przeprowadzanie poważnych rozmów, czy podejmowanie decyzji życiowych. Jedynie urodzeni między 24 a 27 grudnia mają zapewnioną pomyślność.

Finanse, zdrowie

Pojawią się jakieś dodatkowe pieniądze i jednocześnie umocni się wasza pozycja w firmie. Możecie nawiązać nowe kontakty, które wkrótce okażą się niezwykle istotne. Koziorożce urodzone miedzy 24 a 27 grudnia mogą spodziewać się wyróżnienia, a nawet awansu. Ci, którzy czują się nie docenieni, muszą jeszcze trochę poczekać, gdyż aktualnie niczego nie zwojują. A jeżeli dojdzie do awantury, liczcie się z tym, że będziecie zmuszeni szukać nowej pracy. Ze zdrowiem nie powinno być kłopotów.

Wróżby dla dwóch wylosowanych osób

„Lotta"
- numerologiczna dwójka

Lubisz popadać ze skrajności w skrajność. Dobrze by było, abyś w końcu określiła, na czym tak na prawdę w życiu ci zależy. Z chłopakiem, o którym piszesz w liście, nie wiąż większych nadziei, gdyż nie jest ci on pisany w przeznaczeniu. Podobnie zresztą wygląda sprawa z dawną twoją sympatią. Po co zresztą wracasz myślami do czegoś, czego już nie ma.

W drugiej połowie przyszłego roku poznasz młodego mężczyznę z drogi. Zdradzę ci, że będzie miał ciemne włosy i właśnie on jest twoim przeznaczeniem. Dość szybko zdecydujecie się na ślub, znaczony kartą pomyślności. Jak w każdym związku, będą lepsze i gorsze chwile, ale nigdy nie dojdzie do rozwodu. Wraz z zawarciem związku małżeńskiego pojawi się też decyzja o zmianie domu, a nawet miasta. Powinnaś mieć dwójkę dzieci.

Studia ukończysz bez większych problemów. Trudna jednak okaże się dla ciebie najbliższa sesja letnia. Jakaś kobieta może pokrzyżować ci plany, więc przyłóż się solidnie do nauki. W pracy zawodowej zrealizujesz się dopiero około 28 roku życia.

Według kart, kolejne poważne zmiany czekają cię w 38 roku życia. Wtedy nastąpi ponowna zmiana domu, ale jednocześnie będzie to początek stabilizacji.

„Ala"
- numerologiczna szóstka

Na ciebie wielki wpływ ma Księżyc i Saturn. Księżyc popycha cię w stronę miłości i powoduje, że nawet gdy jesteś kochana, chcesz jeszcze czegoś więcej. Natomiast Saturn ciągnie cię w stronę tradycjonalizmu i sprawia, że przywiązujesz dużą wagę do domu, męża i rodziny.

Wdasz się w romans, czy będziesz tego chciała czy nie, a winą możesz za to obarczyć właśnie Księżyc. Prawdopodobnie dasz się porwać uczuciom jeszcze w tym roku. Bądź jednak bardzo ostrożna, żebyś nie rozsypała małżeństwa, gdyż jest ono stabilne. Jeśli nie popełnisz wyjątkowego głupstwa, czeka cię w tym związku wiele dobrego. Najwięcej rozsądku i rozwagi musisz wykazać w przyszłym roku. Nie pozwól zawrócić sobie całkiem w głowie, bo będziesz żałować.

Mimo problemów z utrzymaniem ciąży mogę cię pocieszyć, że drugie dziecko jest ci w kartach pisane. Nie upłyną dwa lata, a cieszyć się będziesz z narodzin dziewczynki.

Za cztery lata czeka cię wielka odmiana w życiu, wejdziesz w korzystny okres i poczujesz, że wszystko układa się po twojej myśli.

RYSZARD

Jeśli chcesz dokładniej poznać swoją przyszłość, prześlij na adres redakcji „Słowa Ludu" w Kielcach swoją datę i godzinę urodzenia oraz pseudonim, dzięki któremu pozostaniesz anonimowy, a jednocześnie rozpoznasz w gazecie wróżbę dla siebie. Co tydzień wylosowanym dwóm osobom wróż Ryszard Zawadzki przepowie przyszłość. Na kartę pocztową naklej poniższy kupon:

WRÓŻ ROKU

JEŻELI TWOJE DZIECKO JEST WODNIKIEM

Radzi Ryszard Zawadzki

Mały Wodnik wygląda na niewinnego aniołka, ale jest to tylko złudzenie. Ma bowiem ukryte w sobie olbrzymie rezerwy siły i mocy. Często żyje z głową w chmurach i zadaniem rodziców jest sprowadzanie go na ziemię. Rodzina podobnie jak w przypadku małego Skorpiona i Bliźniąt, musi zawsze być gotowa na udzielanie odpowiedzi, na dość trudne i liczne pytania. Dom dla Wodnika jest swoistym portem, dlatego wszystkie maluchy kochają to miejsce, a zwłaszcza swój pokój. Ponieważ lubi kolor żółty i różowy, dobrze jest gdy dominują w wystroju wnętrza.

Osoby spod tego znaku, z natury są bystre i inteligentne. Nauka nie sprawia im kłopotu i jeżeli jest to szkoła o wysokim poziomie, z otwartymi na świat nauczycielami czują się tam wspaniale. Zaczną się natomiast buntować, gdy zostaną zmuszeni do pamięciowego odtwarzania regułek, bez możliwości samodzielnego myślenia. Wodniki bardzo bowiem pociąga wiedza, a także wszelkie wynalazki i nowe kierunki w różnych dziedzinach nauki, które mogą pomóc człowiekowi w osiągnięciu szczęścia. Koniecznie trzeba im pozwalać na działanie na własną rękę, gdyż krępowanie może przynieść złe skutki.

Często zdarza się, że dziecko Wodnik w pewnym momencie czuje się znużone szarzyzną rzeczywistości. Wtedy samodzielnie lubi się wybrać na krótszą lub dłuższą wyprawę - swego rodzaju wycieczkę - ucieczkę. Nie należy jednak się denerwować, gdyż w podtekście nie ma nic więcej poza chęcią urozmaicenia życia codziennego.

Wodniki są znakomitymi przyjaciółmi, gdyż zawsze przychodzą z pomocą w potrzebie czy niebezpieczeństwie. Prawie zawsze otoczeni są sporym gronem znajomych.

Małe Wodniki narażone są na zwichnięcie, a nawet złamanie nogi, dlatego mamy powinny zawsze kupować im bardzo wygodne i stabilne obuwie. Drugą niemiłą przypadłością mogącą dopaść naszego malucha jest kontakt z prądem. Więc lepiej wszystkie gniazdka w domu odpowiednio zabezpieczyć przed ciekawską osóbką.

Urodzeni w pierwszej dekadzie pozostają od wpływem Urana i posiadają szczególnie bystry umysł oraz talent do wynalazków.

Na urodzonych w drugiej dekadzie znaku, oddziałuje Merkury i zapewnia im zdolność obiektywnego myślenia. Najchętniej zajmują się badaniami naukowymi, astrologią lub wybierają się na studia prawnicze.

Ci, którzy przyszli na świat w ostatniej dekadzie, pozostają pod opieką Wenus i odznaczają się zmiennością nastrojów. Często bywają ekscentryczni i olbrzymia wagę przywiązują do uczuć.

Sławne Wodniki: Charles Dickens, Karol Darwin, Mikołaj Kopernik, Abraham Lincoln, Thomas Alva Edison, Wolfgang Amadeus Mozart, Halina Kunicka, Czesław Niemen.

Notowała ANNA LATOS

Whitney Houston

GWIAZDA Z URODZENIA

Jest jedną z najpopularniejszych współczesnych wokalistek pop, uznawaną za jedną z kilku najlepszych piosenkarek na świecie. Znana nie tylko z płyt (wszystkie osiągnęły status „multiplatyny"), ale i z ekranów kinowych Whitney Houston od kilku lat pozostaje niezmiennie na muzycznym topie.

Urodziła się 9 sierpnia 1963 roku w Newark w stanie New Jersey w USA. Niezwykły talent wokalny odziedziczyła po matce - Cissy Houston, legendarnej śpiewaczce gospel. To właśnie matce i ciotce - Dionne Warwick, równie znakomitej piosenkarce - zawdzięcza zainteresowanie muzyką i pierwsze lekcje śpiewu już we wczesnym dzieciństwie. Jako kilkuletnia dziewczynka śpiewała w chórze kościelnym New Hope Baptist w rodzinnym Newark. W wieku 15 lat brała udział w nagraniach takich sław, jak Chaka Khan, Jermaine Jackson, Lou Rawles, Herbi Mann i „The Neville Brothers". Niespełna siedem lat później Whitney Houston zadebiutowała jako solistka.

W bogatym i zróżnicowanym stylistycznie repertuarze Whitney Houston do dziś znajdują się utwory soulowe, rockowe, a także sentymentalne ballady w stylu pop. Jej debiutancka płyta, zatytułowana po prostu „Whitney Houston", osiągnęła nakład ponad ośmiu milionów egzemplarzy w samej Ameryce, a piętnastu na całym świecie. Kolejne albumy rozchodziły się w podobnie wysokich nakładach.

Na świecie sprzedano ponad 100 milionów egzemplarzy jej płyt. Największe przeboje Whitney, to m.in. „I Wanna Dance With Somebody", „So Emotional", „One Moment In Time", „I'm Your Baby Tonight". W. Houston jest zdobywczynią pięciu nagród „Grammy", dwudziestu jeden „American Music" i wielu innych prestiżowych wyróżnień.

Whitney Houston odniosła również duży sukces jako fotomodelka, a później także jako aktorka filmowa. Wystąpiła w dobrze znanych polskim widzom filmach „Bodyguard" i „Czekając na miłość".

Andrzej Piaseczny

SOLO „PIASKA"

Andrzej „Piasek" Pieseczny nagrał swój pierwszy solowy album. Płyta nosi tytuł „Piasek" i ukazała się na rynku 11 stycznia tego roku.

„Piasek" - wokalista kieleckiego zespołu M.A.F.I.A., laureat nagrody „Fryderyka" dla najlepszego polskiego wokalisty, nagrody „Machiny" dla Idola Roku i innych prestiżowych wyróżnień - pracował nad swoim solowym projektem już od roku. Ale dzięki temu udało mu się zrealizować album dopracowany od początku do końca.

Fot. P. Polak

Jak twierdzi sam „Piasek", płyta jest nie tylko solowa, ale i soulowa. Echa „czarnej muzyki", którą wokalista M.A.F.I.I. fascynuje się już od dawna, pobrzmiewają w wielu utworach z autorskiego krążka. Kompozytorsko wspomogli „Piaska" na płycie m.in. Kayah i Tomek Banaś, gitarzysta i kompozytor z M.A.F.I.I.

Płytę promuje już od kilku tygodni teledysk do utworu „Mocniej, mocniej, mocniej". Fani, a przede wszystkim fanki mogą być nieco zaskoczone zmianą scenicznego image'u „Piaska", ale pod względem przebojowo-muzycznym album „Piasek" spełni na pewno wszelkie oczekiwania wielbicieli i wielbicielek Andrzeja Piasecznego i całej kieleckiej „mafijnej" ekipy.

MAGIEL POLSKI

PAN WITEK ŚWIECI

Szydercom i draniom, którzy nabijają się z koncertującego w tunelu radomskiego dworca PKP pana Witka, wyjaśniamy... Pan Witek, to nie byle gitarowy lump, ale artysta, który ma za sobą występy w telewizyjnym programie „Lalamido", liczne tournee z grupami rockowymi (np. „Big Cycem") nie mówiąc o recita- - z projektem Konstytucji IV Rzeczypospolitej na czele. W projekcie tym domaga się m.in. walki z coca-colą.

Piszemy o tym nie bez kozery. W czasach, gdy w oczekiwaniu na utratę wojewódzkości liczni radomianie wyjeżdżają za chlebem i karierą do Warszawy, pan Witek świeci przykładem lokalnego patriotyzmu. Tych, którzy mają jeszcze jakieś wątpliwości informujemy, że pan Witek wybrał Radom mimo że jest z Grójca. **(żem)**

NA P

KOMINIARSKI

Nissan trail runner to studium prototypowego samochodu z napędem na cztery koła, którego kierowca powinien się czuć równie dobrze na autostradzie, jak i w trudnych warunkach drogowych. Z zewnątrz interesujący, choć trochę jakby podkasany, wewnątrz zapewnia każdemu, kto do niego wsiądzie, wrażenia jak z podróży

rzy i działał bez odpowiedniego kwitka. Pytamy: co z tego? Człowiek nie miał legitymacji, ale miał powołanie i dryg. Czy prozachodnia Rzeczpospolita będzie kogoś karać za wolnorynkową przedsiębiorczość i talent? **(żem)**

BEZ KOMPLEKSÓW

CBOS zbadał, że Polacy są marni w językach obcych. Dwóch na trzech nie zna ani jednego, co czwarty męczy się po rosyjsku, a co dziesiąty - po angielsku i niemiecku. Pomimo to, Polacy jeżdżą za granicę i dają sobie jakoś radę, czego CBOS nie potrafi zrozumieć.

A przecież jest to proste. Z Ruskim rozmawia się przy gorzale i żaden słownik nie jest potrzebny. W Anglii, do zamiatania ulic nie wymagają jeszcze fakultetów. A jak się w Monachium zatka jakiś szwabski kibel, to Polak i tak przeczyści go bez słów. Byle zapłacili. **(żem)**

KULTURA W NAGIM KADRZE

„Gazeta w Radomiu" podsumowała osiągnięcia radomskiej kultury w roku 1997. Dość pokaźny tekst ilustruje fotografia gombrowiczowskiego spektaklu przygotowanego przez teatr z Hamburga. Fotka przedstawia niewiastę w stroju topless oraz gołego faceta z dobrze widocznym fiutem i flaszką u nogi. Według nas, do opisu tego, co działo się w radomskiej kulturze, tekst nie był wcale potrzebny. Wystarczyło zdjęcie. **(żem)**

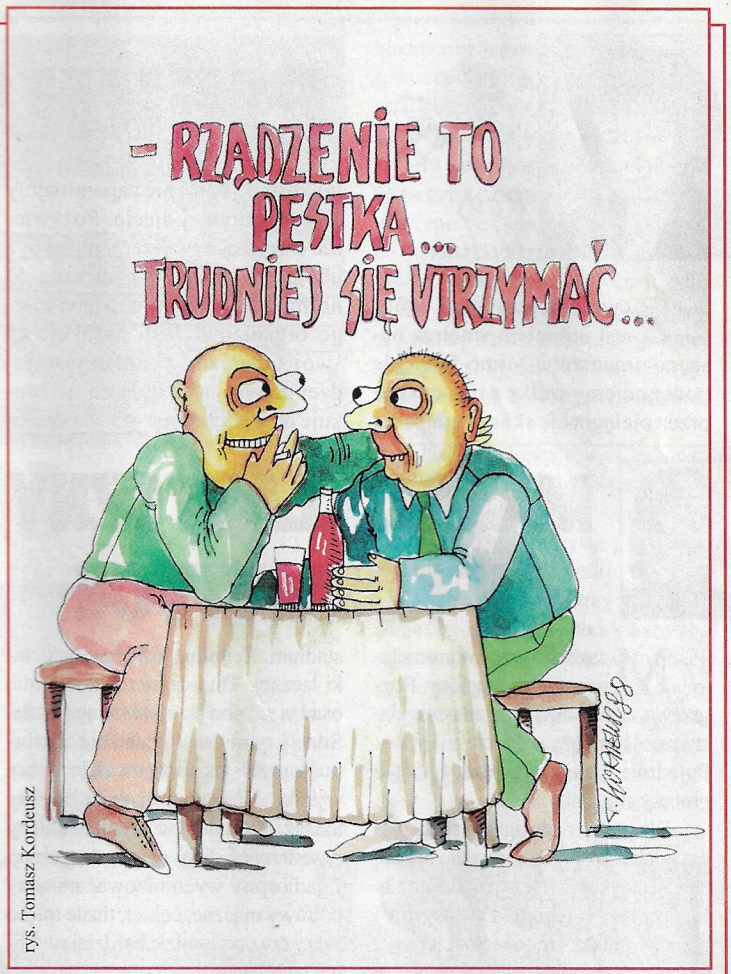

rys. Tomasz Kordeusz

PO WŁOSKU I NA SUCHO

Policjanci garnizonu Radom wypowiadali się w ankietach, jak chcieliby strajkować. 80 proc. opowiedziało się za strajkiem włoskim, który polega na szczególnie sumiennym przestrzeganiu wszystkich przepisów w czasie pracy.

Jesteśmy tym wynikiem zbulwersowani. Być może autorzy ankiet nie wytłumaczyli respondentom wszystkiego do końca. Jeśli tak, to my wyjaśniamy: Panowie... Teraz to ani kieliszeczka! **(żem)**

STIA?

tygodniku, w którym kieruje szef o identycznym nazwisku. Gdy weźmie się pod uwagę rycersko-prokuratorskie kłopoty tegoż szefa, można domniemywać, iż może on szykować dynastyczne układy. Wprawdzie „Król Królowi nie jednaki", ale w Wielkopolsce dynastyczne sukcesy wielu rodów mają naprawdę wielką tradycję. Szkoda, że ta „królewska" dynastia nie zapowiada się zbyt owocnie, o czym warto wprost powiedzieć i po wsze czasy zapamiętać. **(weg)**

AKT

ARTYSTYCZNA KRONIKA TOWARZYSKA

Dialog" wydrukuje

nie bezpiecznej odległości między samochodami. Jakże słusznie ideologicznie postępują redaktorzy radiowi. W sprawie o ruchu na drogach w kilkunastu miejscach (paragrafach) prawodawca nawołuje do zachowania „bezpiecz- będzie opublikować go oddzielnie, z przeznaczeniem na scenę.

Powrót na listę

Na liście ZPAV, czyli najlepiej sprzedających się płyt i kaset, znów zobaczyliśmy nazwisko Stana Tutaja. Tym razem chodzi o kasetę „Wspomnień czar. Stan Tutaj i inni". Ci „inni", jakżeby inaczej, to wykonawcy discopolowi.

Piesek w kratkę

W TV Polonia najzupełniej przypadkowo obejrzeliśmy polską dobranockę „Piesek w kartkę" z lat 70. Głos pieska był słodki, miły i wydał nam się znajomy. Nie bez powodu. W końcowych napisach pojawiło się bowiem nazwisko Anny Skaros, aktorki Teatru im. S. Żeromskiego.

Bez nominacji

Miesięcznik „Machina" ogłosił nominacje w różnych kategoriach do corocznej nagrody „Machiner", jednak w tym roku żaden muzyk z naszego regionu, zdaniem pisma, nie zasłużył sobie na to wyróżnienie. Poprzednio „Machinera" w kategorii idol roku otrzymał Andrzej Piaseczny „Piasek".

PREZES PRZEWIDZIAŁ

Noworoczna „Gazeta Wyborcza" poinformowała o udanym balu sylwestrowym w Centrum „Exbudu" w Radomiu. Niektórzy uznali to za pomyłkę i przypomnieli, że „Exbud" ma swoje centrum w Kielcach. Zdaniem ludzi z Radomia ani to pomyłka ani przypadek. Prezes Zaraska wie, jak robi się interesy i gdzie będzie przyszła stolica województwa. **(żem)**

fot. Jerzy Borkiewicz

PIĘKNA CERA

Rady Haliny

Zewnętrzny wygląd skóry jest odbiciem wnętrza naszego organizmu. Mimo że ciągle podejmujemy walkę z czasem poprzez pielęgnację skóry najlepszymi kosmetykami nie zapominajmy także o zdrowej diecie. Pożywienie w naszej cywilizacji może być ubogie w elementy konieczne do normalnego funkcjonowania całego organizmu. Jeśli oszukujemy swój organizm, pochłaniając jedzenie byle jak i byle co, to brakuje mu szczególnie mikroelementów i witamin. Przez całe lata takiego złego żywienia, oszukujemy nasz organizm, a potem powstają różne schorzenia organów, w tym także skóry. Nim naprawdę się rozchorujemy objawy są widoczne na skórze. Np. kruche i łamliwe paznokcie wskazują na niedobory wapnia, żelaza i białka.

Białe plamki są oznaką niedoboru cynku i wapnia. Sucha skóra sygnalizuje niedobór wit. A, B, E, K. Jeśli ich brakuje możemy spożywać więcej warzyw (marchew, dynia, jarmuż, brokuły, szpinak), nabiału i oleje roślinne. Przy nadmiernie tłustej cerze - brakuje witamin z grupy B, a szczególnie B6 i choliny. Zaleca się wówczas dietę bogatą w warzywa, owoce, razowe pieczywo, gruboziarniste kasze. Blada cera świadczy o niedoborze żelaza, wit. C i B. Te witaminy i mikroelementy zawierają owoce dzikiej róży, czarnej porzeczki, kiełki, natka pietruszki, seler naciowy, wątroba wołowa, pestki dyni i słonecznika. Przy skłonnościach do sińców i trudno gojących się ranach brakuje wit. C, K i cynku. Wzbogacamy dietę o orzechy, migdały, ryby, warzywa i owoce. Jeśli skóra ma żółtosiny odcień sygnalizuje o niedoborze wit. B6, choliny, magnezu. Te wartości znajdziemy w orzechach ziemnych, soczewicy, zarodkach, migdałach. Jeśli chcemy wyglądać zawsze zdrowo zwróćmy uwagę na nasze pożywienie. W trosce o stan cery, pomyślmy o tym, co jemy.

HALINA BORKIEWICZ
Gabinet Kosmetyczny
Kielce, ul. Żeromskiego 34,
tel. 368-70-21

MASAŻ KLASYCZNY W KOSMETYCE

Masaż klasyczny w kosmetyce jest niezastąpiony. Rozgrzewa, dodaje energii, wzmacnia elastyczność i sprężystość mięśni i skóry. Pojędrnia ciało, wygładza, opóźnia procesy starzenia.

Dla osób z nadwagą polecam masaż odchudzający. Wprawdzie nie odchudzi radykalnie, ale wymodeluje ciało. Trzy razy w tygodniu intensywny i głęboki masaż (mocne rozcieranie, oklepywanie, ugniatanie) przyspiesza spalanie tkanki tłuszczowej. Aby osiągnąć widoczne efekty, należy się poddać 12 - 15 zabiegom (skuteczne są serie, a nie pojedyncze zabiegi), z ciałem można zrobić dosłownie wszystko:

- zmienić kształt bioder,
- wyszczuplić o 1/3 uda,
- spłaszczyć brzuch.

Najłatwiej zlikwidować nadmiar tłuszczu na karku, zaś najtrudniej na biodrach. Wrogiem współczesnych kobiet, i to coraz młodszych, jest CELLULITIS. Choroba, która powoduje, że ciało przypomina wyglądem gąbczastą, pełną nierówności, skórkę pomarańczy. W walce z tym defektem urody również może pomóc masażysta, zwłaszcza w początkowym stadium. Cellulitis jest chorobą tkanki łącznej. Tłuszcz nierównomiernie osadza się pod skórą tworząc grudki. Silne i rytmiczne ugniatanie zdeformowanych partii ciała daje dobre wyniki. Nierówności znikają. Aby masaż dał należyte wyniki, należy przestrzegać diety niskokalorycznej. Z jadłospisu wyeliminować musimy potrawy mączne, cukier, tłuste mięso i sery oraz prowadzić bardziej ruchliwy tryb życia.

A więc zapraszam do mojego STUDIA na masaże, aerobik i siłownię.

Studio kosmetyki kompleksowej i odnowy biologicznej „JOMA" Jolanty Podsiadło, Kielce - Zagórska 65, tel. 344-76-01.

Studio oferuje: gabinet kosmetyczny, solarium, aerobic, siłownię, masaż ciała.

SOLO „P

fot. Piotr Polak

fot. Piotr Polak

WALKA Z TŁUSZCZEM

Aby w ogóle myśleć o walce z tłuszczem należy znaleźć do tego motywację. Na ogół nie jest to trudne, gdyż nie ma lepszego powodu niż własne zdrowie i samopoczucie.

Statystyki mówią, że im więcej ważysz, tym bardziej prawdopodobne jest, że umrzesz wcześniej. Otyłość wiąże się z całą gamą chorób chronicznych, włączając cukrzycę, schorzenia pęcherzyka żółciowego, nadciśnienie krwi, niektóre odmiany raka, zawał oraz choroby kości i stawów. Starajmy się nie dopuścić do zmian chorobowych spowodowanych nadwagą. Nasze ciało nie może być dla nas „ciężarem" nie do udźwignięcia, nie może przeszkadzać w wykonywaniu najprostszych, codziennych czynnościach.

Ćwiczenia prowadzi Anna Przybylska, instruktorka z Fitness Club „Ewa", Kielce, pl. Moniuszki 11, tel. 34-470-55

ge'u „Piaska", ale pod względem przebojowo-muzycznym album „Piasek" spełni na pewno wszelkie oczekiwania wielbicieli i wielbicielek Andrzeja Piasecznego i całej kieleckiej „mafijnej" ekipy.

NISSAN NA PRZYSZŁY WIEK

Nissan trail runner to studium prototypowego samochodu z napędem na cztery koła, którego kierowca powinien się czuć równie dobrze na autostradzie, jak i w trudnych warunkach drogowych. Z zewnątrz interesujący, choć trochę jakby podkasany, wewnątrz zapewnia każdemu, kto do niego wsiądzie, wrażenia jak z podróży statkiem kosmicznym.

W tym eksperymentalnym samochodzie, który być może da coś z siebie kolejnym generacjom nissana, zastosowano całą gamę bardzo nowatorskich rozwiązań.

Zespół napędowy to dwulitrowy silnik benzynowy o mocy aż 190 KM, ze zmienną wielkością i czasem otwierania zaworów. Konstrukcja skrzyni biegów to kompozycja na miarę przyszłego wieku. Jest to bezstopniowy automat nowej generacji CVT, z możliwością używania również ręcznej przekładni sześciobiegowej. Do ciekawych rozwiązań należy system kontroli rozdziału momentu obrotowego na wszystkie cztery koła w zależności od obciążenia.

Kierowca nie musi się obawiać, że nie znajdzie odpowiednich informacji dotyczących obsługi tego kosmicznego pojazdu. Wszystkie dane przekazywane są kierowcy przy pomocy graficznych i jednoznacznie kojarzonych symboli. Przełączniki nie wymagają od kierowcy dokładnej regulacji, znajdują się na ciekłokrystalicznym ekranie dotykowym, a specjalna dźwignia z pokrętłami służy do sterowania układem audio, klimatyzacją i bardzo dokładnym układem nawigacyjnym. Kierowca ma więc zapewnioną pełną kontrolę nad zachowaniem samochodu także w warunkach terenowych.

To nie wszystko. Oprócz informacji na temat działania wszystkich systemów i podzespołów wehikułu, kierowca może otrzymywać dane na temat stanu pogody, ruchu na drodze, odległości do wybranych punktów na wyznaczonej trasie, które przy pomocy specjalnego systemu informacyjnego przekazywane są z centrum informacyjnego.

Nad bezpieczeństwem kierowcy pracowano ze szczególną pieczołowitością. Trail runnner został zaprojektowany według koncepcji potrójnego bezpieczeństwa. Wszystkie elementy zostały podzielone na trzy grupy. W pierwszej znalazły się podsystemy służące do przekazywania informacji ostrzegających o potencjalnych zagrożeniach. Są to ergonomiczne układy wskaźników i elementów do sterowania, reflektory ksenonowe, powlekane tytanem panoramiczne boczne lusterka oraz przednia szyba pokryta specjal-

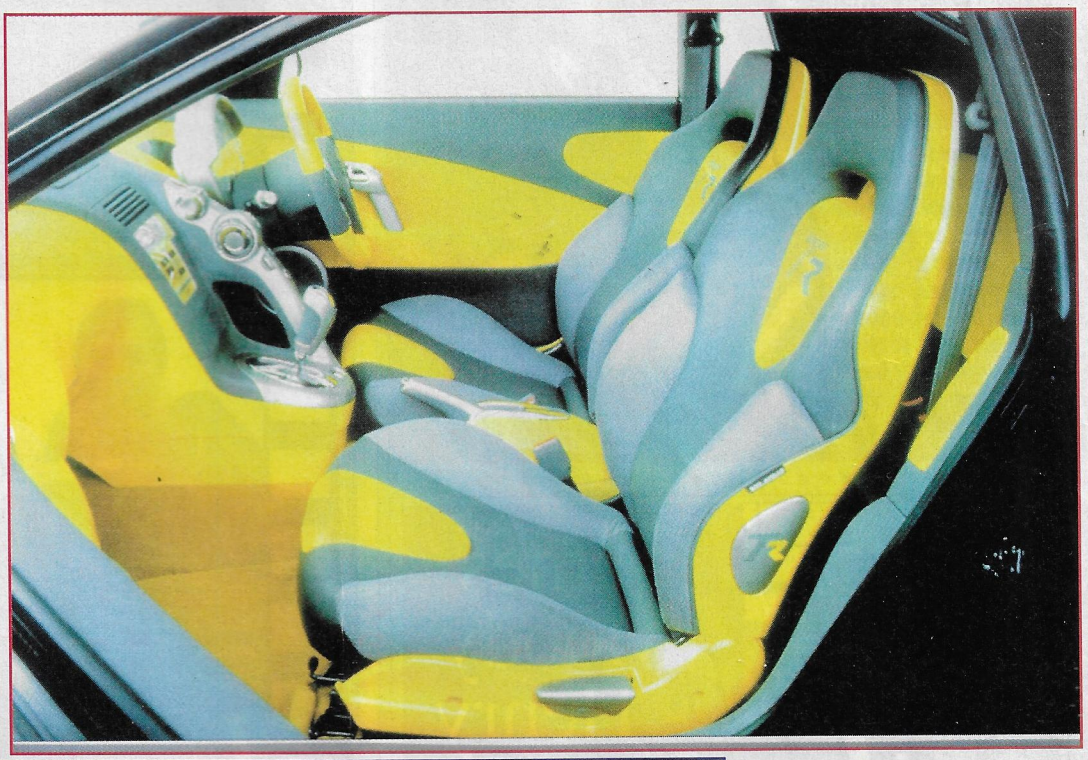

Strefa zamieszkania

MARGINES BEZPIECZEŃSTWA

W radiu puszczają często piosenkę apelującą o zachowanie bezpiecznej odległości między samochodami. Jakże słusznie ideologicznie postępują redaktorzy radiowi. W sprawie o ruchu na drogach w kilkunastu miejscach (paragrafach) prawodawca nawołuje do zachowania „bezpiecznej odległości", o czym brać szoferska często zapomina z wiadomym skutkiem.

Jaka to jest odległość? Zapewne dla każdego kierującego - inna. Jednemu, żeby nie wjechał do kufra poprzedzającego go samochodu wystarczy 7 metrów, innemu i 15 będzie mało. Zresztą każdy kierujący wie najlepiej ile potrzebuje na suchej (a ile na mokrej) jezdni miejsca by się zatrzymać. W sposób bezpieczny dla siebie i innych.

A skoro wie, to po jaką jasną cholerę siedzi np. w moim bagażniku, kiedy dojeżdżam do przejścia dla pieszych, na którym właśnie oni się znajdują? A won że ty łobuzie ode mnie na przyzwoitą odległość, nie poganiaj mnie! Sam chcę decydować o sobie, o swoich punktach karnych i mandatach, a także o wizytach u lakiernika. Bez twojej natrętnej pomocy. Kapewu?

WIESŁAW BARAŃSKI

nym materiałem, który sprawia, że nie utrzymuje się na niej woda. W drugiej grupie systemów bezpieczeństwa znalazł się układ hamulcowy i ABS, trzecią grupę stanowią elementy absorbujące energię uderzenia. Kierowca ma jednocześnie gwarancję, że w sytuacji, kiedy potrzebna mu będzie pomoc, zawsze może ją wezwać przy pomocy jednego z elektronicznych urządzeń znajdujących się w kokpicie. Kiedy tylko je uruchomi, jego pojazd zostanie zlokalizowany prze operatora centrum informacyjnego.

AGNIESZKA KRAKOWIAK

Harry Belafonte - An Evening with Harry Belafonte & Friends

Płyta *An Evening with Harry Belafonte & Friends* stanowi przegląd tego, co najlepsze w legendarnej karierze Harry'ego Belafonte: począwszy od czasów, kiedy współpracował z największymi gwiazdami jazzu: Charlie Parkerem , Milesem Davisem, Theoloniusem Monkiem, Dizzy Gilesspiem, czy Billie Holiday, aż do chwili kiedy zafascynowała go muzyka folk, którą wykonywał z takimi artystami jak: Pete Seeger, Woody Guthrie, Leadbelly i Mahalia Jackson. Album zawiera niezapomniane przeboje Harry'ego, w tym m.in. *Day - O (the Banana Boad Song), Island In The Sun, Kwela (Listen To The Man)* i *Jamaica Farewell*. Wspaniała mieszanka afrykańskich, latynoamerykańskich i karaibskich rytmów.

Jose Carreras - My romance

My romance to kolejny album jednego z najsłynniejszych tenorów na świecie. Propozycja zawierająca lżejszy repertuar, który może spodobać się szerszemu gronu słuchaczy. Płyta stanowiąca antologię arietek miłosnych, zawiera pieśni i piosenki z wczesnodwudziestowiecznych operetek i musicali. Niektóre z nich Jose Carreras wykonuje w duetach z równie znakomitymi artystami. Klasyczny hit dla bardziej i mniej *poważnych* melomanów!

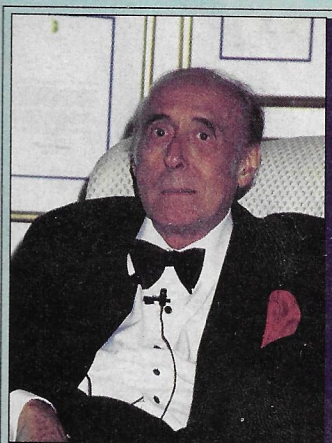

James Moody - Henry Mancini Themes

72-letni saksofonista, flecista i wokalista James Moody, to nie tylko chodząca historia światowego jazzu, ale też, a może przede wszystkim, żywy dowód na to, że jazz miewa się świetnie! Wszystkim niedowiarkom zwolennikom *potomków* tego kierunku (acid - jazzu) gorąco polecamy najnowszy album Moodyego, na którym znalazły się rewelacyjnie opracowane tematy/standardy Henry Manciniego. Oprócz *Moon River, Two For The Road*, czy *Slow Hot Wind* nie zabrakło tematu wszech czasów *The Pink Panther*. Nawet nie wiecie jak często nucicie jego kompozycje? Płyta nie tylko dla kinomanów i fanów jazzu.

Dobermann

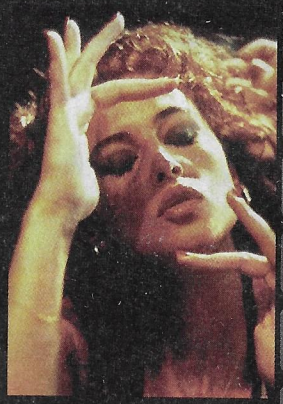

• **gatunek:** film fantastyczno-techno-komiksowy • **reżyseria:** Jan Kounen • **występują:** Vincent Cassel, Tcheky Karyo, Monica Bellucci, Antoine Basler • **premiera:** styczeń 1998 • **dystrybucja w Polsce:** BEST FILM

Zawsze chciałem obejrzeć film, który byłby w stanie oddać atmosferę awangardowego francuskiego komiksu, z całą jego różnorodnością estetyczną, dynamiką, zamierzonym kiczem, przerysowaniem postaci i przykuwającymi uwagę kadrami - napisał jeden z krytyków w miesięczniku *Nowa Fantastyka*. I oto pojawił się taki obraz - niesamowity, schizofreniczny, groteskowy i makabryczny film o futurystycznym gangsterze i ścigającym go bezwzględnym policjancie. *Dobermann* to dzieło pełne szaleństwa, jak mówi reżyser, bez znaków zakazu i czerwonych świateł. Tytułowy bohater razem z maloniczą bandą opryszków bez skrupułów rabuje banki (kilka jednocześnie) i furgonetki z pieniędzmi. Napady są dla niego sposobem na życie i źródłem świetnej zabawy. Na trop Dobermanna wpada Christini LaHayene, najbardziej zepsuty i pozbawiony skrupułów glina w mieście. Dążąc do celu, nie przestrzega żadnych zasad - nie zawaha się nawet przed strzeleniem w plecy niewinnej kobiecie. Dobermann z kolei przestrzega swoistego kodeksu honorowego - kocha swoją dziewczynę, jest lojalny wobec wspólników, umie także zdobyć się na gest przebaczenia wobec przyjaciela zmuszonego do zdrady. Odwrócenie ról? Nie tylko. To także manifest kontrkulturowej swobody.

Twin Town

• **gatunek:** czarna komedia, Wlk. Brytania 1996 • **reżyseria:** Kevin Allen • **występują:** Llyr Evans, Rhys Ifans, Dorien Thomas, Dougray Scott • **premiera:** styczeń 1998 • **dystrybucja w Polsce:** Marianne

Twin Town nazwany został walijskim *Trainspotting*. Jest to komedia o niepowtarzalnym charakterze i podwójnej dawce *czarnego* humoru. Akcja filmu rozgrywa się w walijskim mieście Swansea. Niekoronowanym królem miasta jest Bryn Cartwright, właściciel firmy dekarskiej, prezes klubu rugby, zaangażowany w wiele rozmaitych, podejrzanych interesów, w tym handel narkotykami. Współpracują z nim dwaj, niezbyt uczciwi policjanci - Terry i Greyo. Wydawałoby się, spokojne walijskie miasto ukazuje się nam jako pełne zepsucia, ze skorumpowaną policją, nieuczciwymi ludźmi, kiczowatymi klubami nocnymi, narkomanami i zdemoralizowaną, pozbawioną skrupułów młodzieżą. Na szczególną uwagę zasługuje znakomita ścieżka dźwiękowa z przebojami lat 60. i 70. m.in. *In The Summertime, The Other Mans's Grass Is Always Greener*. Film jest reżyserskim debiutem aktora i dokumentalisty Kevina Allena. Został nakręcony w ciągu 6 tygodni, latem 1966 roku w Swansea, w południowo-zachodniej Walii.